

TILLEUL

(VIEUX) DE LA GRANDE PLACE,
CÔTÉ SUD DE L'ÉGLISE

> Mailly-le-Château, environ 23 km au sud d'Auxerre

■ **Qualification du site :**

- site rural
- caractéristiques intrinsèques :
arbre, abords d'église

■ **Intérêt patrimonial :**

site d'intérêt paysager
et historique régional

■ **Département :**

Yonne

■ **Commune :**

Mailly-le-Château

■ **Date de protection :**

14 mars 1938

■ **Superficie :**

site ponctuel

■ **Statut de propriété :**

propriété communale

■ **Existence**

d'un programme

de gestion : non

■ **Autre protection :**

Église Saint-Adrien classée

sur la liste des monuments

historiques de 1862

■ **Znieff :** non■ **Natura 2000 :** non

CARACTÉRISTIQUES DU SITE

Ce tilleul monumental, qui aurait été planté sur les ordres de Sully, couvre la place de l'église Saint-Adrien de ses 300 m² d'ombre. La forme de son tronc noueux est particulièrement remarquable. À 1 m du sol, il a 4,50 m de circonférence.

SON ENVIRONNEMENT

Le tilleul est indissociable de l'église Saint Adrien à côté duquel il est implanté. Cette église du XIII^e siècle est classée monument historique. L'église et le tilleul sont situés sur la grand-place du village de Mailly-le-Château où se trouve également la mairie.

SON ÉVOLUTION



Utilisation et fréquentation du site : espace public (place publique du village).

État du site : le tilleul, qui n'est pas en très bon état, a été récemment renforcé. Il est implanté sur une petite pelouse circulaire bordée de plots en béton assez inesthétiques.

RECOMMANDATIONS

Envisager la suppression des plots en béton au pied de l'arbre et, plus largement, prévoir une mise en valeur globale de l'ensemble de la place.



-  site classé, ponctuel ou étendu, concerné
-  site classé, ponctuel ou étendu, périphérique
-  site inscrit, ponctuel ou étendu, périphérique

échelle : 1 : 25000 / 1cm = 250m
 © Fond cartographique I.G.N.

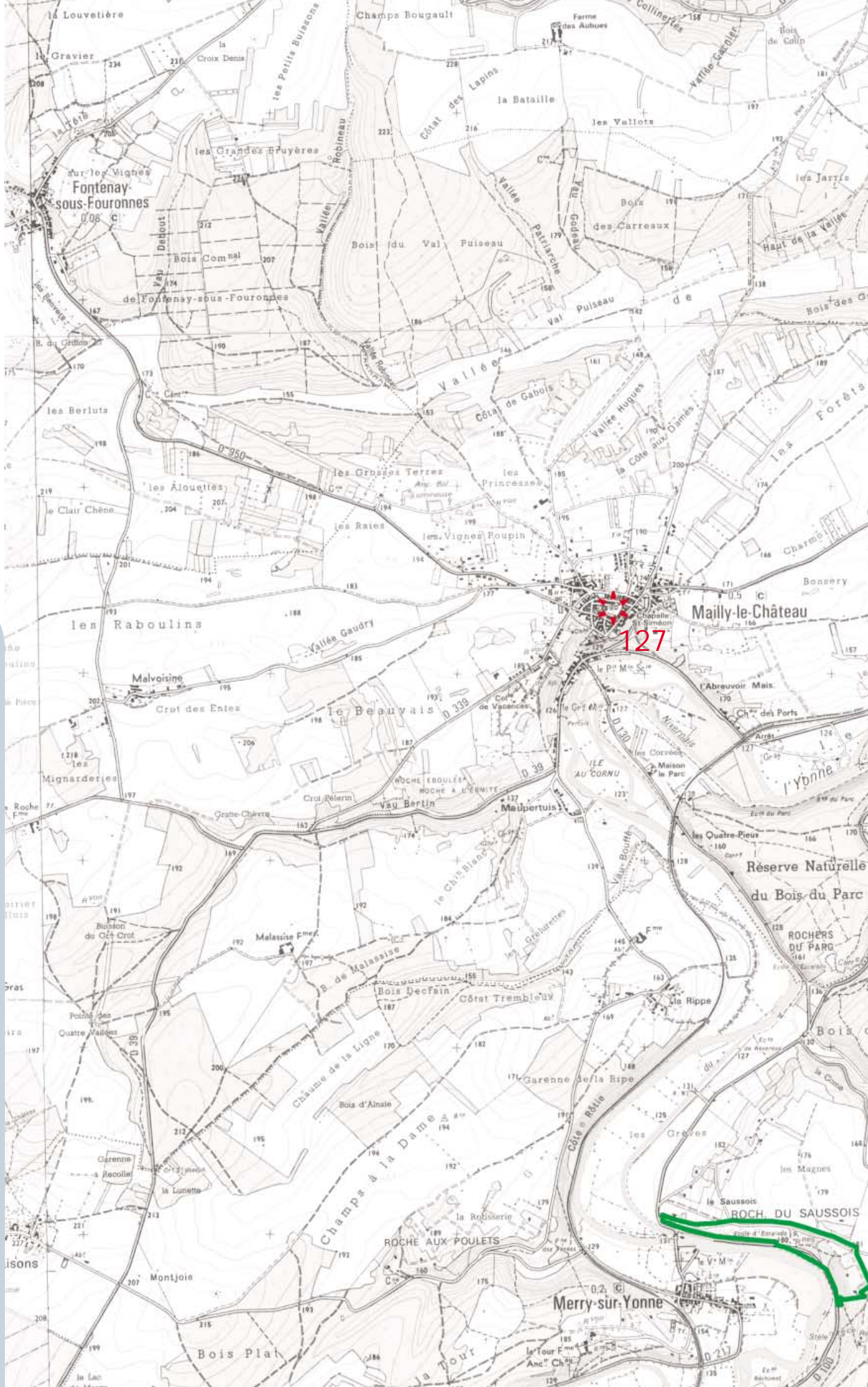

Yonne

TILLEUL

127