

SITE DE LA BATAILLE DE FONTENOY

> Environ 28 km au sud-ouest d'Auxerre

CARACTÉRISTIQUES DU SITE

La Bataille de Fontenoy mit fin à l'empire de Charlemagne le 25 juin 841 et fixa dans leurs grandes lignes les frontières de la France, de l'Allemagne et de l'Italie. Le site de la bataille se présente aujourd'hui comme un paysage agricole composé au nord de bocages fragmentés par des haies et au sud de champs cultivés à perte de vue et traversé du nord au sud par un vallon. Au cœur du site classé s'élève un obélisque commémoratif, érigé en 1860. Dans la partie sud, au Vallet de Solmé, subsistent les vestiges archéologiques d'une villa gallo-romaine dont la présence a été attestée par des fouilles.

SON ENVIRONNEMENT

Le site se situe en territoire rural, en Puisaye.

SON ÉVOLUTION

Utilisation et fréquentation du site : site privé agricole. Sur le plan touristique, la bataille de Fontenoy suscite un intérêt particulier de la part des touristes étrangers, notamment allemands, qui font halte quelques instants au pied de l'obélisque.

État du site : l'absence de vestiges et les caractéristiques morphologiques du site ne permettent pas, à l'exception de l'appellation de quelques lieux-dits, d'identifier le territoire de la bataille et son déroulement. Sur le plan paysager, on peut noter la présence regrettable de lignes électriques en pleine évidence le long de la route qui traverse le site. Un projet de mise en valeur du site initié par la commune de Fontenoy, est en cours de définition. Sept sculptures monumentales de bronze symbolisant la bataille et ses effets, seraient implantées sur le site. Des maquettes à échelle réduite de ces sculptures seraient présentées de façon permanentes, accompagnées de textes didactiques, dans un petit musée situé dans le village de Fontenoy.

RECOMMANDATIONS

Poursuivre le projet de mise en valeur du site, en réfléchissant aux moyens de rendre plus explicite la relation entre la bataille et le site que les visiteurs ont sous les yeux, grâce, par exemple, à une signalisation des lieux-dits, à l'installation de tables d'orientation...

Prévoir la mise en souterrain des réseaux électriques qui traversent le site et l'aménagement paysager d'une petite aire de stationnement à proximité de l'obélisque.

■ **Qualification du site :**

- site rural
- caractéristiques intrinsèques :
Champ de bataille, vestiges archéologiques

■ **Intérêt patrimonial :**

site historique d'intérêt national

■ **Département :**

Yonne

■ **Communes :**

Fontenoy, Lévis, Saints

■ **Date de protection :**

30 avril 1995

■ **Superficie :** 460 ha

■ **Statut de propriété :**
propriétés privées

■ **Existence d'un programme de gestion :**

en cours d'étude

■ **Autre protection :** non

■ **Znieff :** non

■ **Natura 2000 :** non



- site classé, ponctuel ou étendu, concerné
- site classé, ponctuel ou étendu, périphérique
- site inscrit, ponctuel ou étendu, périphérique

échelle : 1 : 25000 / 1cm = 250m
 © Fond cartographique I.G.N.

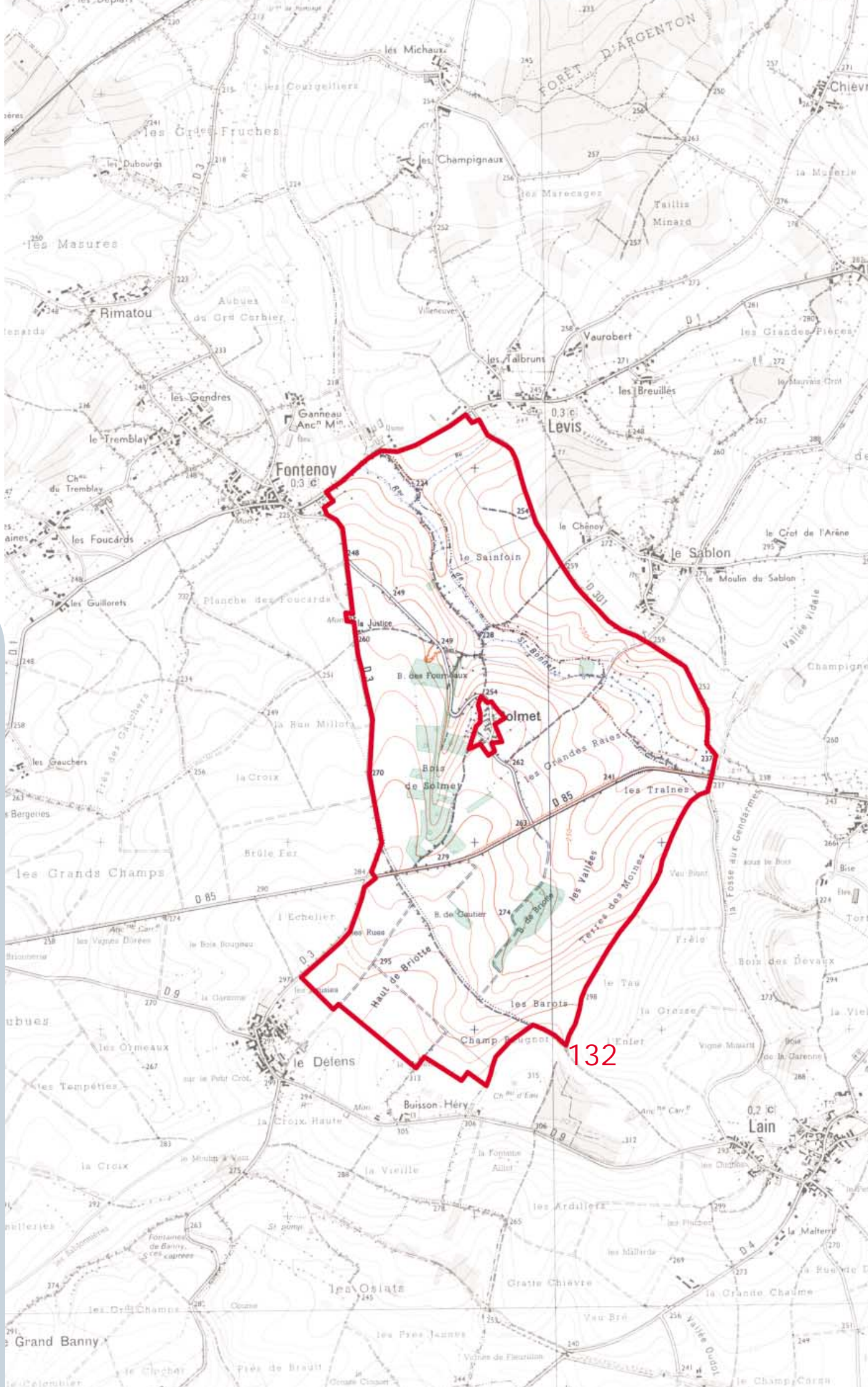

132