۲۷۰ هزار معدنچی انگلیسی با اعتصاب بدولت اعلان جنگ دادند

انگلستان درخطر ورشکستگی

اطلاعات

چهارشنبه ۱۷ بهمن‌ماه ۱۳۵۲ ـ شماره ۱۴۳۲۴ تکشماره ۵ ریال

۲۷۰ هزار معدنچی‌انگلیسی با اعتصاب عظیم و نامحدود خود تمامی سیستم حکومتی حزب محافظه‌کار را بمبارزه طلبیده‌اند . این بزرگ ترین بحرانی است که انگلستان در سال های بعد ازجنگ دوم جهانی باآن روبرو شده‌است.

مقدمات پرداخت حقوق وعیدی کارمندان فراهم‌شد

سه وزیرمامورتدوین دستورالعمل پرداخت پاداش آخرسال شدند

در صفحه ٤ (ستون سوم)

کماندوهای «ارتش سرخ» سفارت‌ژاپن در کویت رااشغال کردند

کماندوها : همه گروگانها را اعدام خواهیم کرد

سفیرژاپن و دبیران‌اول و دوم و سوم و کلیه وابسته‌های سفارت‌ژاپن درکویت‌جزوگروگانهای ارتش سرخ‌ژاپن‌هستند

در صفحه ٤ (ستون پنجم)

مصاحبه شاهنشاه با دیلی‌تلگراف لندن

اخطار شاهنشاه به کنفرانس واشنگتن

من تمیدانم سایر کشور های اوپك‌چه خواهند کرد ولی اگر مصرف‌کنندگان‌نفت کمترین‌فشاری بما وارد کنند نفت کمتری دریافت میکنند .

★ ایران میتواند به پاکستان و شاید هم‌کشور های افریقائی کمك کند .

در صفحه ٤ (ستون ششم)

پلیس نیویورك اعلام کرد:

کشتار مسجد نیویورك

نتیجه رقابتهای مذهبی بود

درصفحه ۲ (ستون سوم)

نقشه اشتباهی مسجدلندن تصحیح شد

• نقشه مسجد تازه لندن اشتباها به صورتی‌تهیه شده بودکه مسجد رو بمکه‌معظمه قرار نمیگرفت.

درصفحه ۲ (ستون چهارم)

استخدام میهماندار هواپیما باگواهینامه‌سوم متوسطه‌هم انجام می شود

در صفحه ٤ (ستون سوم)

هفت بزرگراه درسال نوساخته‌خواهد شد

درصفحه ۷ستون اول

سهام بورس لندن سقوط کرد

• ارزش سهام به پائین‌ترین‌حدخود ظرف ۷ سال‌اخیر رسید .

• معدنچیان از ۱۰ میلیون کارگر انگلیسی‌خواستند که با آنهاهمکاری کنند .

• اعتصاب‌معدنچیان میلیونها نفر را بیکار میکند و صنایع را به آستانه‌ورشکستگی میکشاند .

در صفحه ۲ (ستون اول)

دانشمندان روسی معتقدند

گیاهان اعصاب دارند وفریادهم میکشند!

★ لابراتوار علائم کشاورزی مسکو فریادو گریه های ریشه گیاهی را که در آب‌گرم قرار گرفته شده بود ضبط کرد .

در صفحه ٤ (ستون سوم)

کامیونداران اعتصابی چندشهر امریکا را محاصره کردند

★ نیکسون برای پایان دادن به اعتصاب کامیونداران دستور دادازافزایش قیمت گازوئیل جلوگیری شود .

★ چند شرکت دیگر آمریکائی‌قیمت‌بنزین را افزایش دادند . درصفحه ۲ (ستون پنجم)

اسرار بر کناری هیکل فاش شد

هیکل دولتی در دولت بوجود آورده بود

• هیکل الاهرام را به مرکز مخالفان سادات تبدیل کرده بود

• هیکل در شورش دانشجویان دخالت داشت

• هیکل از قول سادات مطلب جعل میکرد

• شوروی چندی قبل از سادات خواسته بود صدای هیکل را قطع کند

افسانه هیکل ، باین ترتیب پایان یافت

درصفحات ۲و٤

راه‌آهن اهواز به‌تهران دوخطه میشود

★ اصفهان به‌راه‌آهن سراسری متصل میگردد . در صفحه ۱۳ (استون اول)

غول شوروی در بحر خزر آزمایش شد

درصفحه ٤ (ستون چهارم)

پزشکان ودانشجویان ایرانی

دردانشگاه جانزهاپکینز دوره می‌بینند

درصفحه آخر (ستون چهارم)

نیکسون وکی‌سینجر به‌مسکو میروند

• گرومیکو در تهیه مقدمات‌جداسازی نیروهای سوریه و اسرائیل به کی سینجر کمک میکند

درصفحه ۲ (ستون سوم)

تلفن های جدید
حمل و نقل فخار
۵۴۳۳۸۸
۵۴۳۳۹۹

دانشگاه صنعتی آریامهر
ثبت‌نام نیمسال دوم (۵۳ـ ۱۳۵۲)
در صفحه ۱۳

فرداشب ـ فرداشب ـ فرداشب
حمیرا ـ منوچهر
بهمراهی هنرمند ارژنده : یاحقی در
کازینو آبعلی
تلفن رزرو : ۲۸ـ۸۹۰۰۲۶

شماره تلفن جدید
شرکت سهامی پارس سرام
شرکت سهامی ایتالران
شرکت سهامی خاص آزادان
۸۳۸۰۴۱

حراج زمستانی فروشگاه بزرگ ایران
از فردا آغاز میگردد
ساعت کار فروشگاه ۹ صبح تا۹شب یکسره
لیست قیمتهای حراج زمستانی فرداشب چاپ میشود
در صفحه ۱۰

آگهی استخدام دیپلمه
شرح درصفحه ۳

جناب آقای مهندس روحانی منش
باکمال تاسف درگذشت پدر گرامیتان را تسلیت عرض نموده ، آرزوی سعادتمندی شما را دارم .
محمود پورنیک

جناب آقای مهندس روحانی منش
باکمال تاثر درگذشت پدر گرامیتان را تسلیت عرض نموده سلامتی و بقای آن جناب و خاندان ارجمند را آرزومندم .
مهندس موسی بهار

بمناسبت چهلمین روز درگذشت شادروان حاج آقا بزرگ ابوحسین « بزرگ خاندان ابوحسین » از ساعت ۲ تا ٤ بعد ازظهر روز پنجشنبه ۱۸ بهمن ماه جاری مجلس یادبودی در مسجد آذربایجانیها واقع در انتهای بازار کفاشها برپا خواهد بود به همین مناسبت برای بانوان نیز در همان ساعت مجلس یادبود دیگری در منزل مسکونی آن فقید سعید تشکیل می گردد .
خاندان ابوحسین و خانواده های وابسته

جناب‌آقای مهندس روحانی‌منش ـ معاونت محترم مدیریت کل صنایع مصرفی وزارت اقتصاد
بدینوسیله مراتب تسلیت مدیران این شرکت را به مناسبت درگذشت‌پدربزرگوارتان حضور عالی تقدیم داشته سعادت و سلامت جنابعالی و خاندان گرامی را از درگاه حضرت باری مسئلت مینماید .
شرکت تولیدی استارلایت (سهامی خاص)

بانهایت تاسف و تاثر فقدان ناگهانی جناب روح الله فتح‌اعظم را باطلاع بستگان‌ودوستان و آشنایان میرساند.
جلسات تذکر در روز های جمعه و شنبه ۱۹ و ۲۰ بهمن ماه از ساعت ۳ بعد از ظهر در آدرس زیر منعقد خواهد بود .
آدرس ـ خیابان‌بخارست . خیابان چهاردهم شماره ۲۳ منزل فتح اعظم .
خانواده های : فتح اعظم . روحانی . دهقان . جنعانی . عبدالواحد . حمیدیه . حسین‌پور . اشرف . اسکندری ، کاوسیان . نگهبان . توفیق . همت . لطفی

اطلاعیه مرکز آزمون‌شناسی

در باره مسابقه ورودی دانشگاهها‌و موسسات آموزش عالی سال ۱۳۵۳

باطلاع کلیه‌داوطلبان شرکت در امتحانات ورودی دانشگاه‌ها و موسسات آموزش عالی‌میرساند که مرکز آزمون شناسی وزارت علوم و آموزش عالی‌همه‌ساله در موقع مقتضی ، وقبل از آغاز ثبت‌نام برای مسابقه ورودی سراسری ، دفتری بعنوان دفتر راهنمای مسابقه ورودی دانشگاه ها و موسسات آموزش عالی شامل اطلاعات مربوط به‌اصول و شیوه برگزاری مسابقه مواد امتحانی ،چگونگی انتخاب‌رشته ها‌و شرایط ثبت‌نام و مطالب لازم دیگر تهیه می‌کندو از طریق شعب بانك ملی ایران دراختیار داوطلبان شرکت دراین مسابقه ورودی میگذارد . برای‌امتحانات و مسابقات ورودی سال۱۳۵۳ نیز چنین دفتر راهنمائی در دست تهیه است که قریبا ازطریق شعب‌بانك ملی‌ایران توزیع خواهد شد.

بدین وسیله به‌کلیه داوطلبان شرکت در امتحانات ورودی‌سال ۱۳۵۳ یادآور میشود که‌مرکز آزمون‌شناسی نکات دیگری را خارج از مندرجات دفتر مذکور که‌دانستن آنها رابرای داوطلبان ضروری بداند رسما ازطریق وسائل ارتباط جمعی باطلاع عموم خواهدرسانید.

بنابراین هرگونه مطلب دیگری بهروسیله درباره اصول و شیوه های برگزاری مسابقه ورودی داده شود بهیچ وجه قابل استناد نیست . م‌الف ۲۰۱۳۷

جناب آقای روحانی منش
با کمال تاسف درگذشت پدر گرامیتان را تسلیت عرض نموده آرزوی سعادتمندی شمارا داریم .
کارخانجات تولیدی فیلور ـ یزدباف ـ پلاستیران ـ رنگین .

۱ـ۳ آ ـ ۲۰۶۰۵

جناب آقای مهندس روحانی منش
باکمال تاسف و تاثر و اظهار همدردی مصیبت فوت پدربزرگوارتان را به آنجناب و فامیل محترم تسلیت میگوئیم .
علی فروغی ـ ابوالقاسم راضی

جناب‌آقای‌مهندس یونس روحانی منش، معاونت مدیر کل صنایع مصرفی وزارت‌اقتصاد
اندوه بزرگ درگذشت پدر بزرگوارتان باعث تاسف وتاثراست . این مصیبت رابشماو خانواده‌محترمتان‌صمیمانه تسلیت می‌گویدو شکیبائی وبقای عمرو سلامت بازماندگان را خواهان است.
مدیرعامل شرکت‌تولیدی وصنعتی توراپران بامسئولیت محدود ـحسن ارشادیفر

اطلاعیه بانك مرکزی ایران

درمورد

فروش اسناد خزانه و اوراق قرضه

در روز شنبه بیستم بهمن‌ماه جاری از محل موجودی بانك مرکزی ایران اوراق قرضه دوساله بابهره ۹در صد ، سه ساله بابهره ۵ر۹درصد، پنجساله بابهره ۱۰ درصد وهفت ساله‌بابهره ۵ر۱۰ درصددرسال‌وهمچنین اسنادخزانه سه‌ماهه بابهره۶درصد، شش‌ماهه بابهره ۷ درصدویکساله بابهره ۸درصد در سال برای فروش عرضه میگردد .

بهره‌اسناد خزانه واوراق‌قرضه ازمالیات بردرآمد معاف‌میباشد

علاقمندان بخرید اسناد خزانه‌واوراق قرضه میتوانند در روز شنبه مذکوربه بانك مرکزی ایران و یا هریك‌ازبانکهای اصناف، اعتبارات ، ایران وانگلیس ، ایران وخاورمیانه ،ایرانیان ، بازرگانی، پارس ، تجارت‌خارجی ، تجارتی ایرانو هلند ، تهران ،رفاه کارگران ، سپه ، شهریار ، صادرات ، صنایع ،عمران ، کشاورزی و ملی که عامل فروش و باز پرداخت اصل و پرداخت بهره اسناد خزانه و اوراق قرضه میباشند مراجعه نمایند .

۲۷۰ هزار معدنچی انگلیسی تصمیم به اعتصاب گرفتند

لندن ـ خبرگزاری فرانسه ـ کمیته اجرائی سندیکای کارگران معادن ذغال سنگ انگلستان دیروز بعداز جلسه‌ای که تقریبا چهار ساعت طول کشید سرانجام تصمیم گرفت که از نیمه شب شنبه آینده اعتصاب عمومی تمام عیار کارگران معادن ذغال سنگ را در سراسر بریتانیا آغاز کند و برای پایان دادن این اعتصاب موعدی در نظر گرفته نشده است. «جوزف گورملی» رئیس سندیکای کارگران معادن ذغال سنگ این تصمیم را دربرابر خبرنگارانی که در پشت مقر سندیکا در لندن انتظارش را میکشیدند اعلام کرد. از پنجشنبه گذشته تا یکشنبه هفته جاری اکثریت بزرگ ۲۷۰ هزار نفر کارگران معادن ذغال سنگ انگلیس در یک رفراندم عمومی شرکت کردند و ۸۱ درصد از آنها به نفع برپا کردن اعتصاب تمام عیار رای دادند. بنابراین اعلام تصمیم نهایی برپا کردن این اعتصاب در محافل لندن غیرمنتظره تلقی نشده است.

معدنچیان انگلیسی اکنون ۱۳ هفته است که از کار کردن در ساعات اضافه‌کاری خودداری میکنند و همین کم‌کاری تاکنون موجب شده است که تولید ذغال سنگ در انگلستان تقریبا به ۲ ثلث کاهش یابد.

کمیته اجرائیه سندیکای کارگران معادن ذغال سنگ که ۲۷۰ عضو دارد تصمیم برپاکردن اعتصاب عمومی تمام‌عیار را به اتفاق آراء اتخاذ کرد. این کمیته قبلا دعوت دولت انگلستان را برای انجام مذاکرات تازه رد کرده بود. قرار بود از بعد از ظهر دیروز نمایندگان سندیکای کارگران معادن ذغال سنگ با «لن‌مورای» دبیر کل فدراسیون سندیکاهای کارگری بریتانیا که نماینده ۱۰ میلیون نفر کارگران متشکل انگلیسی است و همچنین با روسای سندیکا های کارگران حمل‌ونقل ـ راه‌آهن ـ برق ـ و غیره ملاقات‌هایی انجام دهند. معدنچیان انگلیسی که از کارگران صنفهایی که از آنان نام برده شد انتظار دارند که در جریان اعتصاب عمومی با آنها همکاری کنند.

جوزف گورملی ضمنا اعلام کرد که یک کمیته ملی اعتصاب نیز بوسیله سندیکای تحت رهبری وی بوجود آمده و قرار است بلافاصله جمع‌آوری کمکهای نقدی برای معدنچیان اعتصابی از طرف سندیکای کارگران معادن ذغال سنگ آغاز گردد.

★ اعلان جنگ

کارگران معادن ذغال‌سنگ انگلستان با گرفتن تصمیم به برپا کردن سومین اعتصاب بزرگ در تاریخ معادن ذغال این کشور اقتصاد انگلستان و صنایع آن را با عظیم‌ترین مخاطراتی که از جنگ دوم جهانی تاکنون بی‌سابقه است روبرو کرده‌اند. این تصمیم قبل از هرچیز بنوعی اعلان جنگ به شخص ادوارد هیث نخست‌وزیر انگلستان و سیاست وی درزمینه کنترل دستمزدها وعلیه تمام‌فلسفه حکومت کردن بر انگلستان بر اساس شیوه‌های حزب محافظه‌کار است.

برای کشوری که اقتصاد آن از پایان جنگ دوم جهانی تاکنون آرام آرام اما بدون وقفه درحال انحطاط بوده است اعتصاب‌عمومی کارگران معادن ذغال سنگ‌درواقع دربدترین شرایط زمانی که ممکن است قابل تصورباشد آغازخواهد شد. صنایع انگلستان تاکنون‌نیز از بحران مضاعف کمبود ذغال سنگ و گرانی تفت بشدت زیان دیده‌اند و روزهای کار آنها به سه روز در هفته‌کاهش یافته‌است. اعتصاب تمام‌عیار معدنچیان انگلیسی مخصوصا درصورتیکه مدتی طول بکشد باعث بیکاری میلیونها نفر از مردم این کشور خواهد شد ـ صنایع انگلیس را به لبه پرتگاه ورشکستگی خواهد کشاند، کسری موازنه پرداخت های خارجی آن راغیر قابل‌تحمل خواهد کرد و بدون تردید ضربت مرگباری به ارزش لیره استرلینگ وارد خواهدآورد. تجلیات‌فوری‌تر نتایج اعتصاب عمومی معدنچیان انگلیس به صورت خاموشی برق‌ـ یورش سرما به خانه‌هاوموسسات و مدارس و از کارافتادن هزاران موسسه‌صنعتی‌و بازرگانی‌خودنمائی خواهد کرد.

سقوط برق‌آسای سهام بورس لندن

لندن ـ آسوشیتدپرس ـ اعلام تصمیم اعتصاب عمومی کارگران معادن ذغال سنگ انگلستان که باید از نیمه‌شب شنبه آینده آغاز شود دیروز تاثیر برق آسایی در بورس لندن‌گذاشت و موجب شد که ارزش سهام موسسات بزرگ به سطحی که نازل‌تر از آن در۷سال اخیر سابقه نداشته است سقوط کند.

وحشت و دستپاچگی سوداگران اوراق سهام که‌از تنزل‌فاحش ارزش آنهاهراس داشتند ظرف‌چند ساعت‌جمعا معادل ۶۵۰ میلیون لیره استرلینگ به قیمت سهام موسسات بزرگ لطمه زد. از طرف دیگر قیمت طلا بطور سرسام‌آوری ترقی کرد و با شش‌دلار افزایش به هراونس ۱۴۰دلار رسید. درقیمت لیره نیز افزایش قابل ملاحظه‌ای حاصل شده چون صاحبان اوراق سهام عجله داشتند که آنها را هرچه زودتر به‌فلزات گرانبها تبدیل کنند.

شاخص روزنامه تایمز مالی برای معدل ارزش سهام ۳۰ موسسه بزرگ و طراز اول به سطحی تنزل کرد که از ۷ سال قبل تاکنون بی‌سابقه است.

کشتار مسجد نیویورک، نتیجه رقابت بین فرقه‌های اسلامی بود

نیویورک ـ آسوشیتدپرس ـ پلیس نیویورک گزارش داد که کشتار چهارنفر در مسجد یاسم در محله بروکلین در دوشنبه اخیرظاهرا معلول رقابتهای فیمابین پیروان سنی مذهب بوده‌است دوشنبه شب اخیر عده‌ای سیاه‌پوست مسلح به مسجد یاسم حمله کردند و بضرب گلوله چهارنفر راکه دو نفر از آنان روحانی بودند و یکی از روحانیون بنام عبدالله رحمن امام جماعت مسجد یاسم بود به قتل رساندند. علاوه بر چهار نفری که کشته شدند یک مسلمان سیاه‌پوست دیگر نیز در این ماجرا بشدت زخمی شد ودر بیمارستان بستری گردید. روحانی دیگری که به قتل رسیده محمد احمد نام داشته و ۳۰ ساله بوده است.

بطوریکه مقامات پلیس گزارش داده‌اند پیشنماز مسجد یاسم از جمله کسانی بود که در سال گذشته وقتی چهار سیاه پوست مسلمان به یک فروشگاه‌وسایل ورزشی در بروکلین دستبرد زدند و ۴۷ ساعت‌در آن مقاومت کردند با میانجیگری هایش وسایل تسلیم شدن آنها را به مقامات پلیس فراهم آورد. سومین قربانی مقتول کشتار اخیر در مسجد یاسم بروکلین پترجفریس نام داشت وی سابقا پیرو فرقه مسلمین سیاه بود که رهبر آن عالیجاه محمد معروف است جفریس بعدا به فرقه سنی گرویده‌بود. چهارمین کشته که‌ادگارمیسون نام‌داشت و۲۵ساله بود بنوبه خود قبلا ازپیروان فرقه مسلمین سیاه بشمار میرفت ولی بعدا سنی شده بود. طبق گزارش پلیس جفری ویلسون و سایر قربانیان این کشتار ده دقیقه پیش از شروع تیراندازی وارد مسجد یاسم شده و با رحمن‌پیشنماز مسجد مذاکراتی‌انجام داده بودند سه نفر از مهاجمین درپایان تیراندازی موفق‌به فرار شدند. شخصی بنام جمیل‌الحق که ظاهرا او نیز درهمین مسجد نماز میخواند همان کسی‌است که بشدت زخمی شده و او را به بیمارستان برده‌اند.

کامیونداران اعتصابی چند شهر امریکارا محاصره کردند

واشنگتن ـ آسوشیتدپرس ـ ریچارد نیکسون رئیس جمهور آمریکا دیروز در تلاش خود برای پایان دادن به اعتصاب رانندگان ودارندگان مستقل کامیونهای آمریکایی دستورداد که قیمت فروش گازوئیل تا پایان فوریه جاری‌ویا تاوقتی که از طرف کنگره مقررات خاصی برای قیمت گذاری آینده گازوئیل وضع نشده است در پمپ های بنزین سراسر آمریکا تثبیت شود. ویلیام سیمون مدیر آژانس انرژی فدرال آمریکا در یک کنفرانس‌مطبوعاتی گفت که تا وقتی کنگره قانونی وضع نکرده است که اجازه دهد کامیونداران مابه‌التفاوت ناشی از گرانی گازوئیل را جبران کنند نرخ عرضه سوخت دیزل در پمپ های سراسر آمریکا در سطح کنونی باقی خواهد ماندو گران‌تر نخواهد شد.

کامیونداران آمریکایی در هفته های اخیر دست‌به اعتصاب فلج‌کننده‌ای زده‌اند و در برخی ایالات مانند نیوجرسی بعضی از شهر ها را بوسیله کامیونهایشان محاصره کرده‌اند. کامیونداران اعتصابی آمریکا تقاضا دارند که قیمت گازوئیل کاسته شود و محدودیت سرعت کامیونها در جاده ها تعدیل گردد.

امریکا قدرت نظامی خودرا دراقیانوس هند افزایش میدهد

لندن ـ آسوشیتدپرس ـ منابع انگلیسی دیروز گزارش دادند که آمریکا در نظر دارد با اجرای‌یک طرح دهها میلیون‌دلاری‌نفوذ خود را در اقیانوس هند تقویت کند و باهمکاری انگلستان و برای‌نیرو های هوایی و دریایی آمریکا تاسیسات و پایگاههای کار آمدی در جزیره مرجانی «دیاگوگارسیا» بوجود آورد. این جزیره به انگلستان تعلق دارد. پیش‌بینی میشود که دولت نیکسون در بودجه سال مالی ۵ـ۱۹۷۴ که بزودی برای تصویب به کنگره فرستاده‌خواهد شد در حدود ۲۹ میلیون دلار اعتبار برای تبدیل جزیره «دیاگوگارسیا» به پایگاه اصلی نیروهای هوایی و دریایی آمریکا در اقیانوس تقاضا کند البته رئیس جمهور آمریکا دارای اختیاراتی است که در مواقع‌لازم واضطراری میتواند از بودجه نیروهای هوایی و دریایی این کشور برای تقویت پایگاههایی نظیر دیاگوگارسیای آینده استفاده کند. منابع انگلیسی توضیح‌میدهند که یکی از دلایل و انگیزه‌های آمریکا برای علاقه پیدا کردن به ایجاد تاسیسات نظامی کارآمد در جزیره «دیاگوگارسیا» احتمالا این است که بزودی کانال سوئز باز خواهد شد و کشتی‌های جنگی شوروی خواهند توانست با سرعت و سهولت بیشتری از دریای مدیترانه وارد اقیانوس هند شوند.

از هم‌اکنون در لندن پیش‌بینی میشود که تدارکات نظامی آینده آمریکا درجزیره دیاگوگارسیاموج اعتراض‌کشورهای‌ساحلی اقیانوس هند را که‌اکثرا از ممالک جهان سوم هستند برخواهد انگیخت هند ـ سیلان ـ تانزانیا و کنیا از جمله کشورهایی هستند که در منطقه اقیانوس هند قرار دارند و از مدتها قبل در داخل سازمان ملل و خارج از آن تلاش کرده‌اند تا دنیا را متقاعد کنند که اقیانوس هند به یک منطقه صلح تبدیل شود. اما با در نظر گرفتن‌تردد های مکرر کشتی‌های جنگی ابر قدرتها دراقیانوس هندگمان‌نمیرود که اعتراض‌های ممالک ساحلی اقیانوس هند به‌جایی برسد. در سال گذشته در بعضی روزها ـ در یک زمان بیش از ۲۰ ناو جنگی ناوگان نیرومند شوروی در حال حرکت در آبهای اقیانوس هند دیده شده‌اند.

کارشناسان امور نظامی در لندن پیش‌بینی میکنند که آمریکا با همکاری انگلستان در جزیره «دیاگوگارسیا» یک لنگرگاه ژرف و مدرن، یک‌تعمیرگاه کشتی و تسهیلاتی برای استقرار زیردریائی های مجهز به موشکهای اتمی پولاریس بوجود خواهد آورد

نقشه مسجدلندن تصحیح شد

لندن ـ خبرگزاری فرانسه ـ انجمن جغرافیائی سلطنتی انگلیس اشتباهی را که در نقشه ساختمان مسجد لندن روی داده بود برطرف کرد. اگر این اشتباه تصحیح نمی شد ده هزار مسلمان ساکن شهر لندن در وضع ناگواری قرار می گرفتند. انجمن جغرافیائی سلطنتی انگلیس پس ازمطالعه نقشه ساختمان مسجد دریافت که اگر مسجد آینده مسلمانان طبق نقشه‌ای که یک معمار انگلیسی تهیه کرده ساخته شود روبروی مکه قرار نخواهد گرفت.

انجمن جغرافیائی سلطنتی پس از محاسبه دقیق نقشه ساختمان مسجد را اصلاح کردو بموقع از یک اشتباه بزرگ جلوگیری کرد.

مسجد لندن که کار های مقدماتی آن شروع شده دو میلیون لیره استرلینگ خرج برخواهد داشت. قسمتی از این پول را ملک فیصل پادشاه عربستان سعودی پرداخته است.

کماندوهای حادثه سنگاپور به سفارت کره شمالی پناهنده میشوند

سنگاپور ـ آسوشیتدپرس ـ چهار کماندوی ژاپنی و فلسطینی که از شش روز پیش با سه گروگان دریک کشتی‌ربوده شده‌دربندرگاه‌سنگاپور بسر برده‌اند دیروز پیشنهاد پناهندگی سیاسی‌را که از طرف سفارت جمهوری دمکراتیک کره شمالی در سنگاپور به آنها داده شده است پذیرفتند.

نامه حاوی این پیشنهاد در داخل یک بطری پلاستیکی قرارگرفت و کنار کشتی حامل کماندودر آب پرتاب شد. این مطلب از طرف وزیر کشور سنگاپور که یک کنفرانس مطبوعاتی برپا کرده‌بود مورد تایید قرار گرفت. سرکنسول کره شمالی در سنگاپور نیزبه‌خبرنگاران گفت که‌بادولت متبوع خود درتماس است واو شخصا با خوشبینی انتظار میکشد که بزودی تصمیم مناسبی از طرف دولت جمهوری دمکراتیک کره شمالی گرفته‌شود.

کمیته کنگره هم ممکن است نیکسون را احضار کند

پس از امضای حکم احضار نیکسون به دادگاه از طرف قاضی لوس آنجلس کمیته قضائی مجلس نمایندگان آمریکا نیز اعلام کردکه‌ممکن است لازم باشد نیکسون‌شخصادر جلسات این کمیته حاضر شود و در باره مسائل مربوط به واترگیت توضیح بدهد

«پتردودینو» رئیس کمیته قضائی مجلس نمایندگان در یک مصاحبه مطبوعاتی گفت هنوز تصمیمی در مورد احضار نیکسون به‌جلسات این کمیته گرفته نشده است.

در عکس یکی از کارمندان‌دادگاه لوس آنجلس دیده میشود که متن حکم احضار نیکسون را باین دادگاه به مردم نشان می‌دهد.

عکس رادیوئی اطلاعات

بنگلادش بشرط شناسائی پاکستان در کنفرانس اسلامی شرکت میکند

داکا ـ رویتر ـ حسن تهامی دبیر کل دبیر خانه کنفرانس اسلامی دیشب از قاهره وارد داکاشد و اعلام کردکه حامل‌پیامهای دوستی تمام ملت های مسلمان جهان برای برادران هم کیش‌آنها در بنگلادش است.

تهامی بلافاصله با کمال حسین وزیر خارجه بنگلادش ملاقات کرد و اندکی بعد بوسیله شیخ مجیب‌الرحمن نخست‌وزیر بنگلادش نیز پذیرفته شد. دکتر کمال حسین به خبرنگاران اظهار داشت که تهامی قبل از هر چیز برای‌راضی کردن‌دولت بنگلادش به شرکت کردن در کنفرانس آینده سران کشور های اسلامی وارد داکا شده است این کنفرانس‌قرار است بزودی در شهر لاهور در پاکستان گشایش یابد. شیخ‌مجیب هفته گذشته به خبرنگار رویتر گفته بود که بنگلادش تا وقتی از طرف پاکستان برسمیت شناخته نشود در کنفرانس اسلامی لاهور شرکت نخواهد کرد.

عشقبازی، مردان میانسال را می کشد!

لندن ـ آسوشیتدپرس ـ دکتر «ملکوم کوروترز» پزشک انگلیسی درمصاحبه‌ای با روزنامه دیلی میل به مردان میانسالی که بدنبال عشقبازی های نامشروع‌می ـ روندو در کمند عشق‌مهرویان گرفتار میشوند اعلام خطر کرد که با اینکارممکن‌است یک پایشان را درگور قرار دهند.

دکتر «کاروترز» در این مصاحبه گفته است که سکته های قلبی ناشی از روابط عاشقانه مردان میانسال در خارج از محیط خانواده، و اضافه بر روابط زناشویی مشروع آنها در این اواخر بصورت یکی از بزرگترین عوامل مرگ و میر ها درآمده است. دکتر «کاروترز» اندرز میدهد که حداقل یکی‌ازخطر های بزرگ رابطه داشتن با بیش از یک زن برای مردان میانسال این است که زندگی چنین مردانی ممکن است از نظر مدت نصف شود. دکتر «کاروترز» به مردانی که «دیگر از آنها گذشته‌است» توصیه میکند که مخصوصا از فشار ها، التهابات وهیجان های عشق و عوارض بسیار خطرناک آن‌برقلب بپرهیزند.

کی سینجر برای تهیه مقدمات سفر نیکسون به مسکو میرود

واشنگتن ـ آسوشیتدپرس ـ کاخ سفید واشنگتن اعلام کردکه هنری‌کی‌سینجر وزیر امور خارجه آمریکا در نیمه‌دوم ماه مارس برای تهیه مقدمات دیدار نیکسون از اتحاد جماهیر شوروی به مسکو خواهد رفت.

در اعلامیه مشترکی که دیشب‌در پایان‌سفر سه روزه اندره گرومیکو وزیر امور خارجه شوروی به واشنگتن انتشار یافت تاکیدشده است که دو دولت مصمم هستند طبق مفاد قراردادهائی که در ژوئن ۱۹۷۲ هنگام‌دیدار نیکسون از مسکو و پس از آن در سال ۱۹۷۳ در جریان‌سفر برژنف‌به آمریکاامضاء شده است به توسعه روابط خود ادامه دهند.

آمریکا و شوروی درباره مسائل مربوط به محدود کردن‌سلاحهای‌استراتژیکی نیزگفتگو کرده ولی تاریخی برای از سر گرفته شدن مذاکرات «سالت» (محدودیت سلاح های استراتژیکی) تعیین نکرده‌اند

در اعلامیه تاکید شده است که آمریکا و شوروی برای نقش خود در کنفرانس صلح ژنو و لزوم حل‌وفصل مسالمت‌آمیز اختلافات خاورمیانه اهمیت خاصی‌قائل هستند. طرفین همچنین موافقت کرده‌اند که کنفرانس‌امنیت و همکاری اروپا باید هرچه زودتر به‌نتیجه برسد مسئله کاهش متقابل نیروهادر اروپای مرکزی نیز در گفتگوهای گرومیکو بامقامات آمریکائی مطرح شده است.

درپایان اعلامیه تاکید شده است که‌تبادل نظر گرومیکو با پرزیدنت نیکسون و هنری کی‌سینجر «جدی و سازنده» بوده و هردو طرف این مذاکرات را سودمند تلقی‌میکنند. گرومیکو دیشب واشنگتن را از راه پاریس بسوی مسکو ترک گفت.

وی قبل از حرکت اظهار داشت که‌درباره کوبا با مقامات امریکائی مذاکره کرده‌است یک شخصیت عالی‌رتبه آمریکائی که در مذاکرات کی‌سینجربا گرومیکوشرکت داشت به خبرنگاران گفت که وزیر امور خارجه شوروی جدا اظهار تمایل کرده که به کی‌سینجر در تلاش‌برای‌تهیه مقدمات‌امضای قراردادی بین سوریه و اسرائیل در جدا سازی نیروهای طرفین در ارتفاعات جولان کمک کند.

مقامات آمریکائی امیدوارند که وزیرامور خارجه شوروی در سفر آینده خود به‌قاهره و دمشق نقش فعالتری‌در فراهم‌ساختن‌زمینه امضای قراردادجداسازی نیروها بین‌سوریه و اسرائیل ایفاء کند.

آمریکا و شوروی مایلند که کنفرانس ژنو هرچه زودتر با شرکت سوریه مذاکرات‌خود را برای حل‌وفصل نهائی‌اختلافات‌خاورمیانه از سر گیرند.

مقامات دولتی مصر گفتند:

هیکل دولتی در داخل دولت سادات شده بود

قاهره ـ خبرگزاری‌فرانسه ـ یک مقام نزدیک به دولت مصر در تفسیر برکناری هیکل از سردبیری روزنامه الاهرام‌گفت علتی که پرزیدنت سادات را وادارکردهیکل را از سردبیری روزنامه‌نیمه‌رسمی کشور برکنار کند این بود که الاهرام بصورت یک «گروه فشار» نظیر گروه علی صبری در آمده بود که پرزیدنت سادات در ماه مه ۱۹۷۱ آنرا متلاشی ساخت.

همین مقام اضافه کرد، پرزیدنت سادات نمی توانست قبول کند که الاهرام بصورت یک‌دولت درداخل دولت درآید و این قابل تحمل نبود که ساختمان الاهرام به ستادگروه های‌مخالف جدید و مراکزقدرت جدید تبدیل شود.

همین منبع یادآور شد که یکی‌ازهدف های اصلی‌پرزیدنت سادات‌بوجودآوردن یک‌محیط سیاسی جدید در مصر است که از هرگونه «نیرو های فشار» عاری باشد.

نه تنها روزنامه الاهرام به صورت‌دولتی در دولت درآمده بلکه میتوان گفت که یک امپراتوری در کشور بوجود آورده است. ضمنا محافل نزدیک بدولت هیکل را ازاین جهت که سال گذشته درتصمیم سادات به آغاز جنگ علیه اسرائیل اظهار شک و تردید کرده بود نکوهش می‌کنند و معتقدند که ممکن است‌سردبیر روزنامه الاهرام تا حدی در جریان شورش دانشجویان مصری مسئولیت داشته باشد.

ضمنا روزنامه الاهرام‌اخیرا شایعاتی در باره ترمیم کابینه انتشار داده بود این شایعات طوری بودکه گوئی یک «کابینه الاهرام» تشکیل خواهد شد.

البته علل دیگری نیز ممکن است موجب برکناری هیکل از سردبیری‌الاهرام شده باشدولی عامل اصلی همان تصمیم راسخ رئیس جمهوری به از بین‌بردن یک «گروه فشار» بود. با این حال پرزیدنت سادات هیچگونه کینه شخصی نسبت به هیکل ندارد.

در این میان می بایستی یک گروه فشار از بین برده میشد نه یک شخص تنها. اگر پرزیدنت سادات پست مشاور مطبوعاتی به‌هیکل پیشنهادکرده بخاطر لیاقتی است که سردبیر سابق الاهرام در مسائل‌سیاسی دارد و میتواند خدمات بزرگی انجام دهد.

همین مقام در پایان گفت که هیکل هنوز به پیشنهاد پرزیدنت سادات پاسخ نداده و تاکید کرده‌روزنامه‌الاهرام هیچگونه تصفیه‌ای روی نخواهد داد.

منابع نزدیک به دولت مصر که تقاضا کرده‌اند هویت آنها پوشیده بماند تایید میکنند که تصمیم انور سادات در مورد عزل هیکل از سردبیری الاهرام بیش ازآنکه معلول اختلاف‌نظر های آنان در امور مربوط به سیاست خارجی مصر بوده‌باشد ناظر براختلافاتشان در مسائل داخلی بوده است.

از جمله چندی قبل هنگامی که هیکل در روزنامه الاهرام‌شایعاتی درباره ترمیم‌قریب‌الوقوع کابینه سادات چاپ کرد ـ از قول او سخن از مطالبی به میان آورد که در حقیقت دروغ بود و رئیس جمهورمصر چنین سخنانی عنوان نکرده بود منابع نزدیک به دولت مصر اضافه کرده‌اند که هیکل با اینکار آشکارا در صدد بود که ترمیم کابینه‌مصر را پیشاپیش تحت نفوذ و تاثیر القائات خود قرار دهد.

نظر شوروی

تاس خبرگزاری رسمی‌شوروی دیروز خبربرکناری محمدحسنین هیکل را از سردبیری‌روزنامه الاهرام در یک گزارش کوتاه منتشر کرد. تاس از قول منابع نزدیک به دولت مصر نوشت که عزل هیکل بعلت سخنان و نوشته های اخیر وی بوده و این گفته ها ونوشته ها موجب پدید آمدن‌شایعاتی شده بود که اوضاع داخلی مصر و سیاست خارجی آنرا آشفته نشان میداد.

بطوریکه منابع‌عرب‌درمسکو میگویند مطبوعات شوروی از مدتها قبل مبارزه پشت‌پرده‌ای را علیه هیکل آغاز کرده بودند و از وی دل پر خونی داشتند. چندی قبل یکی از روزنامه های‌شوروی‌ازانورسادات رئیس جمهور مصر خواسته‌بود که صدای هیکل را خفه کند چون وی طی بعضی از مقالات خود ابراز تردید کرده بود که شوروی در دوستی با اعراب صادق باشد.

پایان افسانه هیکل صفحه ۶

انتقال واحد های اسرائیلی‌ازساحل غربی به‌سینا آغازشد

سوریه باتوپخانه سنگین مواضع اسرائیل را زیر آتش گرفت

بیروت ـ خبرگزاری فرانسه ـ در حالیکه در جبهه کانال سوئز کار جدا سازی نیروهای مصر و اسرائیل ادامه دارد جبهه جولان همچنان متشنج و بحرانی است.

سخنگوی سازمان ملل متحد دیروز در قاهره اعلام داشت که نخستین مرحله عقب نشینی نیرو های اسرائیل از ساحل غربی کانال سوئز به صحرای سینا آغاز شده و نیرو های سازمان ملل متحد ببازرسی و کنترل مناطقی که طبق قرارداد جداسازی نیرو های تعداد نفرات و تسلیحات طرفین باید درآنجامحدودباشد پرداخته‌اند. تاکنون نیرو های اسرائیلی قسمت هائی از ساحل غربی را تخلیه‌کرده و در سایرمناطق ساحل غربی متمرکز میشوند. اما درجبهه جولان نبردشدیدی بین واحد های توپخانه‌اسرائیل و سوریه جریان داشت.

یک سخنگوی نظامی دردمشق اظهار داشت که بعد از ظهر دیروز بار دیگردر منطقه‌مرکزی جبهه جولان‌واحدهای توپخانه و تانک سوریه مواضع‌اسرائیل را زیر آتش گرفته وعده‌ای از سربازان دشمن را کشته یا زخمی کردند، یک تانک و یک آشیانه مسلسل سنگین نیزدر جریان این نبرد منهدم شد

اسرائیل دیروز از سوریه به سازمان ملل متحد شکایت کرد. کفیل نمایندگی دایمی اسرائیل در سازمان ملل نامه‌ای برای کورت والدهایم دبیر کل این سازمان فرستاد و اعلام کرد که ارتش سوریه از ۲۹ ژانویه تا چهار فوریه جاری جمعا ۴۱بار مقررات آتش‌بس را درارتفاعات جولان نقض کرده است.

مخالفت با ادغام لیبی و تونس

تونس ـ خبرگزاری‌فرانسه ـ مجمع ملی تونس دیشب‌برای بررسی طرح تجدید نظر در قانون اساسی تونس را برای امکان انجام رفراندوم درباره اتحادتونس‌و لیبی‌موردبررسی قرار داد.

دراین جلسه که با حضور هادی نویره و اعضای دولت تونس‌تشکیل‌شده‌بودنمایندگان دلبستگی‌خود را به اصل یک اتحاد تدریجی و تشکیل مغرب بزرگ تایید کردند.

«بجی‌قائد»نماینده گروه‌لیبرال و وزیر سابق تونس ضمن نطقی تاکید کرد هنوز زود است از ادغام کامل بین دو کشور لیبی و تونس صحبت شود زیرا مقدمات اتحاد باید بایک‌همکاری تدریجی‌و روابط حسن همجوار شروع شود تا بوحدت کامل بیانجامد.

«فرجانی‌بن‌حج‌عمار» عضو پارلمان تونس اخطار کرد که تونس نباید در اینمورد با عجله اقدام نماید. بن‌عمار گفت اگر قرار باشد لیبی و تونس بیک کشور مبدل شوند قبل از هرچیز هماهنگی و همبستگی کامل در سیاست اقتصادی‌و نظام‌آموزش‌سخت لازم‌است. و چنین هماهنگی را نمیتوان در مدتی کوتاه ایجاد نمود.

لیبی تهیه طرح لباس ملی عربی اسلامی را به مسابقه گذارد

رم ـ خبرگزاری فرانسه ـ جمهوری عربی لیبی از دوزندگان ایتالیائی دعوت کرد در مسابقه‌ای که برای ارائه یک طرح «لباس ملی عربی اسلامی» ترتیب داده شده‌است شرکت کنند.

در لباس جدید زنان و مردان باید در عین حال اصول اخلاقی اسلامی و مقتضیات زمان در نظرگرفته شود. این لباس باید مشخص ملیت عربی مردان و زنان لیبی بوده‌و نیازمندی های کارگران نیز در تهیه آن در نظر گرفته شود.

شرکت کنندگان در مسابقه میهمان دولت لیبی خواهند بودو باید تا ۲۰ فوریه دو نمونه از مدل‌لباس های خود را به تریپولی بفرستند. سه جایزه برای برندگان مسابقه‌در نظرگرفته شده‌است که‌جایزه‌اول آن ده هزار دینار (در حدود ۳۰۰ هزار تومان) است. جایزه دوم ۷۵۰۰ دینار و جایزه سوم پنج هزار دینار است.

اخبار کوتاه جهان

توقیف کشتی شوروی

● چیگنیک ـ آلاسکا ـ آسوشیتدپرس ـ کشتی های گارد ساحلی امریکا دیروز یک کشتی ماهی گیری شوروی را در جنوب آلاسکا توقیف کردند. علت این امر این بود که این کشتی در داخل مناطق ماهی گیری امریکا مشغول‌صید ماهی بود.

مقامات‌گارد ساحلی‌اکنون در انتظار تصمیم مقامات قضائی در باره این‌کشتی شوروی هستند.

سفینه‌امریکا در نزدیکی زهره

● پاسادنا ـ خبرگزاری‌فرانسه ـ رصدخانه پاسادنا اعلام کرد که سفینه خودکار «مارینر ۱۰» در ساعت هشت‌و سی و یک دقیقه بعداز ظهر طبق پیش بینی قبلی از ۵۷۷۰ کیلو متری زهره عبور کرد. تاکنون هیچ ماشینی ساخت‌دست بشر از چنین ارتفاع‌کمی از فراز زهره نگذشته بود.

اسرائیل باید صلح خواهی سادات را جدی بگیرد

● تل آویو ـ رویتر ـ جیمز کالاگان دبیر کل حزب کارگر انگلستان‌دیروز در تل‌آویو اظهار داشت دولت اسرائیل اظهارات انورسادات‌رادراین زمینه که‌گفته‌است‌مصرخواستار صلح‌در خاورمیانه است، باید جدی تلقی نماید.

کالاگان پس از دیدار از قاهره وارد تل‌آویو شد وبا گلدامایرنخست وزیر اسرائیل‌ملاقات‌و مذاکرات نمود.

وی به خبرنگاران اظهار داشت مهمترین مسئله در حال حاضر جدی تلقی کردن اظهارات‌سادات در زمینه صلح خاور میانه است و نباید آنرا نادیده گرفت.

گلوله‌باران پنوم‌پن

● پنوم‌پن ـ خبرگزاری فرانسه ـ پس از سه روز آرامش نسبی «خمر های سرخ» گلوله باران شهر پنوم‌پن را از سرگرفتند. بعد از ظهر دیروز توپخانه کمونیستها یک اردوگاه کامبوجی‌راکه در کمتر از دوکیلومتری کاخ مارشال لون‌نول قرار داردبشدت زیرآتش‌قراردادند و در جریان این گلوله باران سیزده نفر از آوارگان کشته شده و دوازده نفر دیگر زخمی گردیدند.

تظاهرات علیه تعویق اعتصاب

● تریپولی ـ (لبنان) ـ بعد از ظهر دیروز صدها نفر از تظاهرکنندگان بدفتر کنفدراسیون کارگران لبنان در تریپولی حمله برده و تمام اثاثه آن را درهم شکستند این عده بعنوان اعتراض به‌تصمیم کنفدراسیون کارگران در بتعویق انداختن اعتصاب عمومی علیه گرانی کالا های مصرفی که قراربود امروز انجام شود دست بتظاهرات زده بودند.

کنفدراسیون کارگران لبنان درجلسه اخیر خود تصمیم گرفت که اعتصاب عمومی‌رابروز دوم‌آوریل موکول کند.

موزائیک ماشینی ناهید
تلفن ۶۲۱۰۵۲ - ۶۲۱۰۵۳

رستاخیز
منتخبی از آثار چاپ نشده
سیمین بهبهانی
منتشر شد
کتابفروشی زوار تهران‌شاه‌آباد

کلاسهای انگلیسی انجمن ایران و آمریکا
امتحان تعیین کلاس برای داوطلبان جدید پنج شنبه های هر هفته از ساعت هشت و نیم صبح الی دوونیم بعد از ظهر انجام شده و داوطلبان میتوانند بلافاصله بعد ازامتحان برای ترم آینده ثبت نام نمایند.
نشانی:
خیابان وصال شیرازی شماره ۷۵ـ تلفن: ۴۷۱۴۰

فیلیپس پترولیوم کمپانی مقیم بارتلسویل اوکلاهما در آمریکا
صاحب اختراع «مخلوط های پولی هیدروکسی‌الکل آسیکلیک واترهای گلیکول بعنوان مواد اضافی ضد یخ‌در سوختهای هیدرو ـ کاربور» ثبت شده در ایران بشماره ۴۶۸۹ اجازه بهره‌برداری از آن را باشخاص ذینفع عرضه مینماید. برای کسب اطلاع بیشتر بدفتر حقوقی ر. آقابابیان و همکاران خیابان شاه کوچه نوبهار شماره ۱۸ مراجعه شود.
آ ـ ۷۹۹۳۰

گودریچ گلف کمیکال اینک مقیم کلیولند ـ اوهایودر آمریکا
صاحب اختراع «پولیمرهاو طریقه تهیه آنها» ثبت شده درایران بشماره ۴۰۴۱ اجازه بهره‌برداری از آن را باشخاص ذینفع عرضه مینماید. برای کسب اطلاع بیشتر بدفتر حقوقی ر. آقابابیان و همکاران خیابان شاه کوچه نوبهار شماره ۱۸ مراجعه شود.
آ ـ ۷۹۹۳۲

اعزام دانشجو بخارج
کلاس عادی و تضمینی
آخرین کلاس ۲۰ بهمن روزشنبه
دروازه دولت اول روزولت ساختمان جم طبقه چهارم
آکادمی زبانهای دنیا تلفن ۸۲۸۲۱۳ ـ ۸۳۸۳۱۱

شب داغ داغ در مسابقات بسکتبال دختران پایتخت

دو دختر قهرمان دچار شوک شدند

«ماروآوانسیان» دختر قهرمان ـ رهبر سوخپوشان آرارات ـ وخواهر قهرمانش ازشوق پیروزی دچار «شوك» شدند و در برابر دوهزار چشم تماشاگر، بی ـ اختیار گریستند.

بعدازظهر دیروز بسکتبال تهران، شبی استثنایی را گذراند. در سالنی پرتب‌وتاب که‌هیاهوی سرسام‌آور بیش‌ازهزار تماشاگر حاضر در آن، لحظه‌ای آرام نداشت تیم بسکتبال‌دختران آرارات، در دیداری سخت هیجان‌انگیز و نفس‌گیر، تیم پر قدرت آزمایش را که از تمام بزرگان خود سود میبرد، با اختلاف دو شوت برتری، شکست دادو شانس بدون‌تردید تصاحب مکان صدر مسابقات مرحله اول جام اتحادیه‌قهرمانی باشگاههای تهران شد.

فشردگی رقابت، التهاب و هیجان این جدال بحدی بود که در پایان «ماروآوانسیان» کاپیتن صاحب پیراهن ملی آرارات، ازفرط شادمانی، دچارشوك شده بود و بی اختیار میگریست. در حالیکه اطرافیانش تلاش می کردند با پاشیدن آب سرد و ضربه زدن به سرحالش بیاورند. ازسوی دیگر «دیاناآوانسیان» بازیگر ارزنده آرارات نیز در پایان بازی بعلت التهابات‌روحی توام با خستگی مدتی دچار ناآرامی و ناراحتی بود

در آغاز پیکار، آزمایش بر حریف پیشی گرفت، ولی‌مدتی بعد آرارات ۱۰ـ۲۷ جلوافتاد. وقت‌اول ۲۶ـ۳۰بسود آراراتیها خاتمه پذیرفت.

در وقت دوم، پس از چند بار زیرو زبر شدن امتیازات، سرانجام در فاصله یك دقیقه به پایان وقت، آزمایش با ۴۹ ـ ۵۳ به برتری رسیدولی نتوانست این برتری را نگاه دارد و بازی در وقت قانونی با نتیجه برابر ۵۳ـ۵۳ بپایان‌برده شد.

در ۵ دقیقه وقت اضافی، آرارات چهره‌یی موفقتربنمایش گذارد و با دو شوت اختلاف (۵۷ـ۶۱) میدان را پیروزترك گفت

با بصدا در آمدن سوت پایان این نبرد اضطراب آلود، سرخپوشهای آرارات شادمان‌از پیروزی بزرك خود،سر درآغوش یکدیگر از شوق میگریستند.

در مسابقه دیگر دیشب، دخانیات که‌دردیدارگذشته‌اش، بطور غیر منتظره‌ای پاس را شکست داده بود، در برابر تاج نیز با موجودیتی قابل‌توجه ظاهر شد و در پایان فقط با اختلاف یك‌امتیاز ۴۰ـ۴۱شکست را پذیرفت

دیاناآوانسیان درپایان نبردپرشور دیشب، از فرط شادی نقش برزمین شد. در حالیکه خواهرکاپیتانش‌نیز «شوکه» شده بود. سرخپوشان آرارات، میکوشند تا «دیانا» راآرام کنند. اما، آنها خود به تسلی‌دهنده نیاز دارند. به‌چشمهای گریان و حالت غیرعادی آنان نگاه کنید!

بسکتبالیستهای تیم ملی انتخاب شدند

دیشب کمیته فنی فدراسیون بسکتبال ایران، اسامی بیست ویکتن چهره‌های برگزیده بسکتبال را برای شرکت در تمرینات تیم ملی اعلام کرد. اشتری، ماهتابانی، افوضی، واعظی، صلبی و کریمی اعضاء هیات انتخاب کننده بوده‌اند.

نفرات انتخاب شده از این‌قرارند:

امیرایلیاوی، مظفر بنی‌هاشمی، محسن خلخالی، جعفر قرمخانی، کامبیز قائمیان، اسماعیلی، بیگلری، ستوده، علی‌آبادی، جوادی، سبکتکین، وکیلی، منصوریان،اسکندریان، روبیک دیلانیان، محمود شیرازی، نادرکاشانی، رضا مشحون، محمود عدل، جلال کازرونی، مجید غمگسارنیا و مشایخ.

بازیگر «آرسنال»، لیدزرا ازشکست رهانید!

لیدز یونایتد تیم برتر باشگاه‌های انگلستان همچنان‌روی نوارپیروزی گام برمیدارد

در بیست‌و هشتمین روزبرگزاری مسابقات جام باشگاه‌های‌انگلستان لیدز در زمین خود رویاروی تیم لندنی آرسنال قرار گرفت و پیروز شد.

نیمه اول مسابقه برای طرفداران لیدز ناامید کننده بود. زیرا در دقیقه ۲۶ «آلن‌بال» یار مشهور آرسنال، با دریافت پاس خوبی از «پتریس» بازیکن خط میانی تیم خود، دروازه لیدز را گشود یاران لیدز نتوانستند گل خورده را در نیمه اول جبران کنند.

در آغازنیمه دوم «پیترسیمپسون» یار آرسنال اشتباه وحشتناکی‌کرد و توپ را به تور دروازه تیم خود کوبید! از آن پس حملات کوبنده لیدز آغاز شد. دقایقی بعد «جو جوردن» یار اسکاتلندی لیدز با ۲ گل در ۲ دقیقه نتیجه بازی را برق‌آسا به ۱ـ۳ به سود لیدزتغییر داد.

«بیلی برمنر» کاپیتان لیدز و تیم ملی اسکاتلند از عوامل مهم‌به‌ثمر رسیدن گل‌های پیاپی تیم خودبود. سپیدپوشان لیدز اکنون در راه شکستن رکورد ۵۳ ساله تیم برنلی که در ۳۰ مسابقه‌سال ۱۹۲۱بدون شکست باقی ماندند، گام‌نهاده‌اند.

از سوی دیگر نوریچ تیم آخر جدول که همراه با منچستریونایتد درگرداب سقوط به‌دسته‌دوم‌دست و پا میزند،دیروز کوئینز پارک‌رنجرز را با نتیجه ۱ـ۲ شکست داد

این شکست برای «رنجرز» که در زمره چندتیم صدر جدول است و در ۲۵ دیدار اخیردر خانه‌خود بدون شکست مانده بود، بسیار گران آمد و درعین‌حال نوریچ را در وضع مناسبتری قرار داد.

نتایج دیگر مسابقات دیروز باین شرح اعلام شد:

لیورپول ۲ کاونتری یک، شفیلد یک وولور همپتون صفر، ایپسویچ یک وستهام ۳، ساوتامپتون ۲ نیوکاسل یک.

مسابقات انجام شده دیروزتغییر چندانی‌در جدول رده‌بندی‌امتیازات نداد و لیدز و لیورپول همچنان مقام اول و دوم جدول را حفظ کردند.

مشتزن ژاپنی قهرمان ماند

«کویچی واجیما» قهرمان نیم سنگین وزن‌مشتزنی جهان‌دیروز در توکیو از عنوان خود در برابر «میگل دوالیورا» مشتزن برزیلی دفاع کرد.

نبرد دو مشتزن در ۱۵ راند انجام گرفت و در پایان داوران مشتزن ژاپنی را با امتیازبرنده اعلام کردند.

این دومین نبرد دو مشتزن برسر قهرمانی جهان بود. در دیدار سال گذشته مشتزن‌برزیلی نتیجه مساوی را به حریف تحمیل کرده بود.

در راندهای اولیه دیدار دیروز واجیماحملات‌کوبنده‌ای‌برحریف کرد اما در راندهای آخر «الیورا» به خود آمد و حملات راندهای اولیه حریف‌را جبران کرد.

تیم دارایی در «پارکینك‌امجدیه» رسما تمرین کرد

بعداز ظهردیروز اولین‌تمرین رسمی تیم فوتبال تازه‌تاسیس دارائی با حضور یاران این تیم‌در«پارکینگ‌بزرگ‌امجدیه!» انجام گرفت.

در پایان روز نقل و انتقالات، مسئولین دارائی حدود ۱۴ بازیکن رااز تیمهای‌سرشناس دراختیار گرفته بودند، این بازیکنان که عموما بمدت ۲ سال با تیم دارائی قرارداد امضاء کرده‌اند،دیروز اولین تمرین خود را زیر نظرجلال طالبی مربی خود برگزار کردند. بازیگران جدید این تیم هنوز در حدی نیستندکه بتوانند نام دارایی را زنده کنند.

در میان ۶۵ نفر اسکی‌بازان‌ایرانی پنجاه و چهارم و شصت و یکم شدند

درمسابقات جهانی اسکی (سن‌موریتزسویس) قربان کلهر اسکی‌باز ایرانی‌دررشته اسلالوم به مقام پنجاه و چهارم رسید ومسافت مسابقه‌رادر ۱۸ر۵۲ر۳ دقیقه طی کرد. درهمین رشته کاوه شمشکی از ایران نیز با رکورد ۲۹ر۰۵ر۴ دقیقه به مقام شصت و یکم دست یافت.

مقام قهرمانی مسابقات جهانی اسلالوم مردان رادیروز «گوستاو تئونی» ربود. وی در مدت ۹۲ر۰۷ر۳ مسیر مسابقه را طی کرد.

درین مسابقات ۶۵ اسکی‌باز از کشور های مختلف شرکت داشتند.

پاس، دخانیات، ایران امروز پیروز شدند

در دومین شب مسابقات‌قهرمانی والیبال پسران تهران، دیشب پاس پس از سه گیم بازی ۱۲ـ۱۵، ۶ـ۱۵، ۵ـ۱۵ صنایع نظامی را شکست داد.

در دومین بازی در شرایطی‌که ایران امروز، گیمهای اول و دوم را مغلوب شده بود باسه گیم‌شکست پیاپی برق، به‌پیروزی رسید.

در آخرین دیدار تهران‌جوان ۱ـ۳ برصنعت نفت غلبه کرد.

گروه‌شرکتهای تولیدی وواردانی ماشین‌آلات راه‌سازی وساختمانی
ارکان ماشین. وزنه
ماشین رول. رولر
خیابان‌آیزنهاور ـ مقابل دانشگاه آریامهر شماره ۶۲۸ و ۶۴۶
تلفن: ۹۵۹۰۷۸ ـ ۹۶۲۴۵۹ ـ ۹۵۲۸۹۹ ـ ۹۵۹۰۰۲ ـ ۹۵۸۵۵۵

LIEBHERR لیبهر
تاورکرین
تراك میکسر
بچینك پلانت
نماینده انحصاری: ارکان ماشین ـ وزنه

اداره فرهنگی اطریش
قسمت آموزش زبان
شروع کلاسهای زبان آلمانی
شنبه ۲۷ بهمن ۱۶ فوریه
نام‌نویسی همه روزه «باستثنای جمعه»
از ساعت ۹الی ۱۳و ۱۷ الی ۱۹
آدرس ـخیابان ویلا ـ ۲۷۶« نرسیده به کریمخان زند» تلفن ۸۲۳۷۴۱

آگهی استخدام مربی تمام وقت
دانشسرای عالی تهران به‌یك نفر مربی تمام وقت در رشته شیمی نیاز دارد داوطلبانی‌که دراین رشته دارای دانشنامه فوق‌لیسانس می‌باشند میتوانند برای اطلاع از جزئیات شرایط و مقررات استخدامی اعضای هیات علمی حداکثر تاآخر وقت اداری روز بیست‌و پنجم بهمن ماه ۱۳۵۲ به کارگزینی دانشسرای عالی واقع در خیابان تخت جمشید «بین خیابان کورش کبیروبهار» مراجعه‌نموده و ثبت‌نام نمایند امتحان از طریق مسابقه و مصاحبه‌صورت خواهد گرفت تاریخ‌امتحان در دانشسرای عالی اعلام‌خواهد شد
م‌الف ۱۹۹۰۳
دانشسرای عالی

کلیداین خانه رابشما میسپاریم

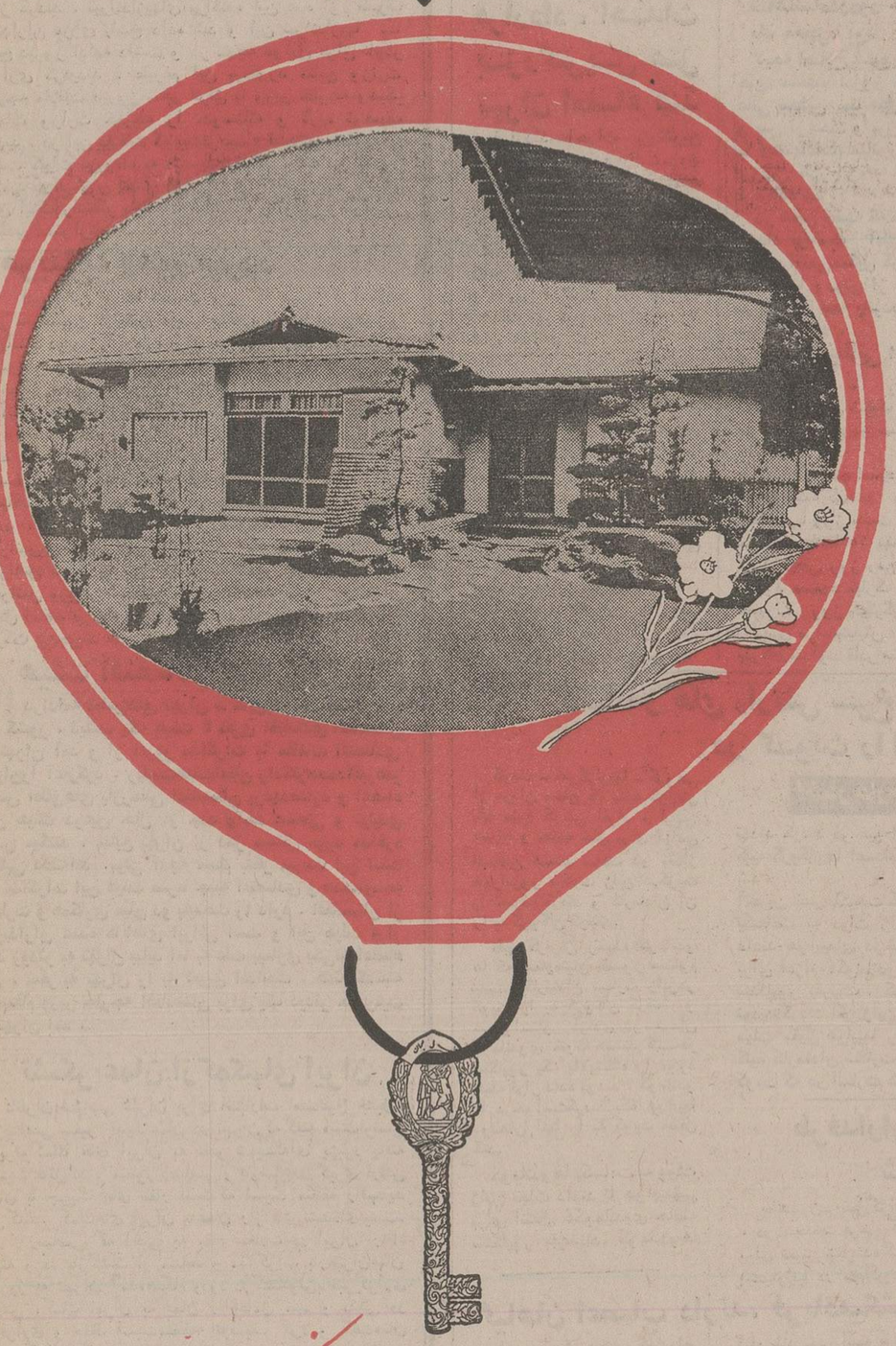

با افتتاح حساب پس انداز مسکن بانک ملی ایران
تا ۲,۰۰۰,۰۰۰ ریال وام برای خرید خانه دلخواه خود دریافت میدارید
صندوق پس انداز بانک ملی ایران

دانشکده علم و صنعت ایران
تجدید آگهی مناقصه
دانشکده علم و صنعت ایران واقع در انتهای خیابان سی متری‌نارمک خرید ۱۰۰۰ تن سیمان مورد نیاز ساختمان های خود را از طریق گشایش‌اعتبار و سفارش به خارج از کشور بمناقصه میگذارد داوطلبان می‌توانند همه روزه صبحها از ساعت ۸تا ۱۲ (به‌استثناء روز های پنج شنبه و ایام تعطیل) برای دریافت برگ شرایط و مشخصات بدبیرخانه دانشکده مراجعه و پیشنهاد خودرا برمبنای شرایط حداکثر تاساعت ۹بامداد روز چهارشنبه ۱ر۱۲ر۵۲ درمقابل اخذرسید تسلیم نمایند.
دانشکده علم و صنعت ایران
آ ـ ۸۰۰۲۶

شرکت تراك راه
سازنده ونماینده انواع ماشین آلات ساختمانی وراه سازی
دمپر، سرندویبران، نوارنقاله، فیدر ماسه خشک‌کن، بتونیر، سنگ شکن
تخت طاووس چهار راه فرح تلفن: ۸۴۴۰۸۰ ـ ۸۴۸۰۶۰
صندوق پستی: ۱۵۸۵ـ۱۱ تلگرافی تراك‌راه کمپ

آغاز هفته سوم
نمایش در سینما
کریستال
چارلتون هستون
در فیلم رنگی جاودانی
ده‌فرمان
سئانسها ۱۰ صبح ۳۰ر۱ـ ۵ـ ۳۰ر۸ بعد از ظهر
تلفن ۳۱۷۶۷۵

آگهی استخدام
سازمان بیمه های اجتماعی بمنظور تکمیل کادر اداری خود تعدادی دیپلمه ریاضی و یا طبیعی مرد را با معدل۱۴ ببالا که‌دارای برگ خاتمه خدمت زیر پرچم و یا برگ‌معافیت دائم بوده و بیش از ۲۵ سال نداشته باشند برای خدمت در شهرستان های زیر استخدام مینماید:
۱ـ تهران، شمیران، شهرری.
۲ـ منطقه مرکزی برای شهرستان های :کرج ،قم، قزوین، کاشان، اراک و شاهرود.
۳ـ منطقه شمال: ساری، شاهی، آمل، رشت، لاهیجان، گرگان، بندرپهلوی، بهشهر ،رودسر واسالم.
۴ـ منطقه آذربایجان شرقی و غربی: تبریز، رضائیه، زنجان، اردبیل.
۵ـ منطقه غرب: کرمانشاه، همدان، خرم‌آباد ،سنندج وملایر.
۶ـمنطقه خوزستان: اهواز، آبادان، مسجدسلیمان، آغاجاری و اندیمشک.
۷ـ منطقه فارس و بنادر: شیراز، بوشهر وبندرعباس.
۸ـ منطقه کرمان و بلوچستان: کرمان و زاهدان.
۹ـ منطقه اصفهان: اصفهان، شهرضا، نجف آباد، یزد و نائین.
۱۰ـ منطقه خراسان: مشهد، سبزوار، تربت حیدریه و نیشابور.
متقاضیان واجد شرائط که داوطلب خدمت در تهران هستند میتوانند حداکثر ظرف ۵ روز از تاریخ نشر آگهی جهت ثبت‌نام ودریافت کارت مسابقه ورودی همه روزه به استثنای ایام تعطیل بین ساعات ۳ تاپنج بعدازظهر باداره آموزش سازمان بیمه های اجتماعی واقع‌در خیابان آیزنهاور کاخ مرکزی مراجعه و داوطلبان خدمت در شهرستانها در صورتیکه متولد وساکن شهرستان مورد نظر ویابومی آنجا باشند میتوانند ظرف یکهفته ازتاریخ نشر آگهی به شعب سازمان در شهرستان مربوطه مراجعه نمایند.
مدارک مورد لزوم جهت شرکت در مسابقه ورودی عبارتست از:
۱ـ فتوکپی دیپلم کامل متوسطه.
۲ـ فتوکپی شناسنامه.
۳ـ فتوکپی کارت پایان خدمت زیر پرچم و یابرگ معافیت دائم.
۴ـ ۲ قطعه عکس ۴×۶ تمام رخ.
۵ـ فیش بانکی بمبلغ پانصد ریال بحساب شماره۲۵۰۱۷ بانک رفاه شعبه کاخ وزارت کار (فقط برای داوطلبان خدمت درتهران، شمیران، شهرری).
ضمنا اضافه مینماید، بکسانیکه در مسابقه ورودی پذیرفته نشوند وجه دریافتی بهیچوجه مسترد نخواهد شد.
۱۹ر۹
م‌الف ۱۹۹۹۵
سازمان بیمه های اجتماعی
آ ـ ۸۰۰۶۲

شرکت ملی نفت ایران
آگهی بمالکین سه‌قطعه زمین درعبدالله‌آباد
چون شرکت ملی نفت ایران برای انجام عملیات‌خود به سه قطعه زمین بمساحت های ۳۷۵ و ۱۴۵۰ و ۷۵۰متر مربع واقع در عبدالله‌آباد شهرری جزء پلاک ۸۶اصلی بخش ۱۲ تهران احتیاج دارد و نظر باینکه بمالکین زمین مذکور آقای فخرالدین اردهالی وبانوان صدیقه وزیور امامی و عالیه خانم فروغ‌السلطنه دسترسی نیست لذا مراتب بدین وسیله آگهی میشود تا مالکین نامبرده بادردست داشتن‌اسناد مالکیت خود ظرف یک هفته از تاریخ نشر آگهی‌بامور حقوقی شرکت ملی نفت ایران مراجعه نمایند. در غیراینصورت‌از طریق هیئت سه نفری برای تحصیل زمین مزبور اقدام خواهد شد.
م‌الف ۲۰۱۳۳
شرکت ملی نفت ایران

آگهی مناقصه شماره ۱۱ر۵۲ کرایه ۳۸ دستگاه ماشین‌آلات راهسازی
ذوب آهن آریامهر سه دستگاه لودر ۹۵۰ کاترپیلار یا مشابه و دودستگاه بلدوزر D6 کاترپیلار یا مشابه ویک دستگاه بلدوزر D8 کاترپیلار یا مشابه و شش دستگاه گریدر کاترپیلار ۱۴ یا مشابه و یکدستگاه گریدر کاترپیلار ۱۲ یا مشابه و نه دستگاه غلطک ۱۴ـ ۱۲ تن ونه دستگاه غلطک ۱۶ـ۱۴ تن و پنج دستگاه غلطک ویبره سه تن به‌بالا ودو دستگاه غلطک چرخ لاستیکی ۷یا۸ چرخ ۱۰ تن به‌بالا رااز طریق مناقصه عمومی بمدت نه ماه کرایه مینماید.
داوطلبین شرکت در مناقصه میتوانند برای دریافت برگ شرایط و مشخصات به قسمت تدارکات ذوب‌آهن آریامهر واقع در ۴۵ کیلو متری جاده اصفهان ـ شهرکرد مراجعه و پیشنهاد خود را براساس مشخصات و برگ شرایط مناقصه تنظیم و بانضمام رسید سپرده نقدی بحساب جاری شماره ۹۰۵۰۳ بانک ملی ایران شعبه اصفهان باضمانت‌نامه بانکی حداقل بمبلغ ۱۵۰۰۰۰۰ ریال بعنوان سپرده شرکت در مناقصه همراه برگ شرایط و مشخصات باقید قبولی‌امضاء نموده وطبق مفاد مندرج در برگ شرایط دردو پاکت لاک ومهرشده تاساعت ۹روز ۲۸ر۱۱ر۵۲ به دبیرخانه ذوب آهن آریامهر تسلیم نمایند. پیشنهادات واصله در ساعت ۱۰ همان روز در قسمت تدارکات ذوب‌آهن آریامهر باز و قرائت خواهد شد. حضور پیشنهاد دهندگان یا نمایندگان آنها در جلسه مناقصه آزاد میباشد.
شرکت کنندگان در مناقصه میتوانند برای تمام یا تعدادی از ماشین آلات مورد مناقصه پیشنهاد دهند که دراینصورت میتوانند معادل ۵درصد مبلغ پیشنهادی به عنوان سپرده شرکت در مناقصه تسلیم نمایند. ذوب آهن آریامهر مجازاست ماشین آلات را یکجا یا به تفکیک از پیشنهاد دهندگان کرایه نماید.
سرپرست کل عملیات ذوب آهن آریامهر
آ ـ ۷۸۹۷۶

آغاز هفته پنجم
نمایش درسینما
گلدن سیتی
یك داستان عجیب
یك فیلم فوق‌العاده
اولیور راید
کندیس برگن
جین هاکمن
درفیلم رنگی

شکارچیان انسان
بکارگردانی: دون مدفورد
محصول یونایتد آرتیست
تماشای این فیلم برای اشخاص کمتر از ۱۸ سال ممنوع است

اخبار، رویدادها، شایعات و گفتگوها در

بازار سیاست

شرفیابی مقام فرانسوی در سویس

ژان‌بلافکار ، مقام برجسته فرانسوی درامور انرژی امروز به سن‌موریتس برای شرفیابی به حضور شاهنشاه رفت. . منابع فرانسوی که این خبر را فاش کرده‌اند میگویند مذاکرات بلافکار باشاهنشاه درباره نفت و بحران انرژی دورمیزند. این مذاکرات همزمان با شروع مذاکرات انصاری در پاریس بارهبران فرانسه‌است که منابع سیاسی تهران و پاریس برای نتایج آن اهمیت زیاد قائل‌اند و معتقدند پاریس درتماس‌های جاری سعی خواهد کرد موقعیت‌های از دست رفته در روابط باایران را جبران کند. شاهنشاه درایام اقامت درسوئیس بسیاری از شخصیت‌های برجسته اقتصادی و سیاسی اروپای غرب و جهان را بحضور پذیرفتند و دراین شرفیابی‌ها پایتخت‌های اروپای غرب درچربان نظریات شاهنشاه و اویک نسبت به اصول مناسبات آینده کشورهای تولیدکنندهو مصرفکننده نفت وچگونگی مقابله بابحران انرژی‌قرار گرفتند . فرانسه اخیرا درانجام یک معامله نفت و اسلحه با عربستان سه توافق رسیده و ایران نیز متقابلا قراردادی باانگلیس در مبادله نفت و کالاهای صنعتی به مبلغ یکصد وده میلیون لیره منعقد ساخت . بدنبال تماس‌های جاری تهران و پاریس ، انجام دید و بازدیدهائی میان دو پایتخت مورد انتظار است ولی هنوز معلوم نیست میشل‌ژوبر وزیر خارجه فرانسه دردیدار دوم خود از خاورمیانه در ماه آینده از تهران نیز دیدن خواهد کرد یا نه .

وام ایران بانگلیس تائید شد

منابع دولتی تائید میکنند که اعطای وام به انگلیس در بررسی های ایران است و آنچه هنوز روشن نیست و در دستور مذاکرات تهران ـ لندن قرار دارد ، مدت و میزان وام است . دو روز پیش گفتگو از اعطای یک وام یک میلیارد دلاری ایران به انگلیس بود و گفته شد ، موضوع‌در شرفیابی اخیر پیتر واکر وزیرخزانه‌داری انگلیس در سن موریتس و همچنین مذاکرات او با وزیر دارائی ایران مطرح شد و ایران در اصل با اعطای‌وام موافقت کرده است . جزئیات مذاکرات هنوز فاش نشده وتعجب‌آورنیست که بسیاری از مقامات عالیرتبه‌اقتصادی از آن باخبر نیستند .

عبدالمجید مجیدی وزیر مشاور و سرپرست سازمان برنامه میگوید موضوع خارج از حوزه فعالیت او است و در هرحال وی هنوز صورت حسابی بدین مضمون‌دریافت نکرده . منابع وزارت دارائی نیز پاسخ مشابه‌ای در عدم دریافت «صورت حساب» میدهند ، اما یک مقام عالیرتبه اقتصادی به موضوع باید «یک تحول معمولی در چهار چوب اقتصاد شکوفان ایران» نگاه می‌کند .

برخورد مرزی ایران وعراق

همزمان با ملاقات دیروز مدحت جمعه سفیر منتخب عراق در تهران با وزیر خارجه ، در نوار مرزی ایران و عراق در منطقه ایلام برخوردی که میان مرزبانان ایران و عراق از صبح دوشنبه درگرفته بود پایان یافت . این برخورد در ساعت یازده صبح دوشنبه آغاز و عده‌ای عوامل مسلح عراقی با گشودن آتش بسوی ماموران مرزی در ناحیه «سد کنجان چم» عملیات ایذائی خود را آغاز کردند . تیراندازیهای پراکنده این عده از طرف پاسداران مرزی پاسخ داده شد و این تیراندازیها تا صبح دیروز ادامه داشت و در نتیجه عوامل عراق ناچار متواری گردیدند . علیرغم این برخورد منابع وزارت خارجه ملاقات دیروز سفیر عراق با وزیر خارجه ودیگر مقامات وزارت خارجه را «دوستانه و گرم» توصیف کردند . در این ملاقات که بیشتر جنبه آشنائی وتشریفاتی داشت کلیات مربوط به مناسبات تجدید یافته دو کشور با امید به گسترش علائق ایران و عراق مطرح شد . سفیر عراق اینک‌درانتظار بازگشت شاهنشاه به وطن وشرفیابی و تقدیم استوارنامه است .

هویدا به لاهور میرود

امیرعباس هویدا نخست وزیر که دیروز درآستانه سفر به کشور آفریقای غربی سنگال از تهران رهسپار اروپا شد دو روز آینده را برای عرض گزارش امورمملکتی درسوئیس بسر خواهدبرد و جمعه بایک پرواز اختصاصی به سنگال میرود . هویدا دیروز از تهران به رم رفت و از آنجا به سوئیس پرواز نمود . سفر رئیس دولت به‌اروپا و آفریقا جمعا ده روز بطول میانجامد و نخست‌وزیراواخر هفته آینده درتهران خواهد بود . نخست‌وزیر دربازگشت از سفر سنگال مختصرا سفر دیگری نیز درپیش دارد و آن به پاکستان و برای شرکت در کنفرانس اسلامی لاهور است . قبل از هویدا ، وزیر خارجه برای شرکت در کنفرانس وزیران خارجه اسلامی که دستور مذاکرات کنفرانس سران را تهیه میکند به لاهور خواهد رفت . کنفرانس وزیران اسلامی اواخر بهمن و کنفرانس سران اوائل اسفند درلاهور برپا میگردد و نام رهبرانی که در آن شرکت می‌جویند هنوز فاش نشده است .

هیئت اقتصادی افغان در تهران

درادامه تماس‌های تهران ـ کابل‌وتجدید همکاریهای دو کشور ، دیشب یک هیئت ٤ نفری اقتصادی افغانستان به تهران آمد و از امروز مذاکرات با مقامات اقتصادی تهران‌را آغازکرد . ریاست‌هیئت‌افغان رادکترمحمداکبرعمر رئیس اطاق‌های بازرگانی افغانستان برعهده‌دارد و اعضاء این هیئت درعین حال از چند واحد صنعتی و تولیدی دیدن میکنند . منابع تهران از ذکر مسائل مورد مذاکره مطلبی نگفته‌اند ،ولی آنچه مسلم بنظر میرسد این است که مذاکرات این هیئت صرفا جنبه اقتصادی و هدف‌توسعه تجارت و همکاری میان دو پایتخت را دارد . افغانستان از خریداران عمده کالاهای ایرانی است و این هیئت قرار بود زودتر به تهران بیاید اما به علت بیماری یکی‌از اعضاء آن ، سفر به تهران را به تعویق انداخت . هفته گذشته قائم‌مقام وزیر خارجه افغانستان برای یک دیدار حسن‌نیت به تهران آمد .

تشکر عمان از کمک‌های ایران

ناظران سیاسی تهران برای اظهارات اسماعیل خلیل‌الرصاصی سفیر جدید عمان در تهران که‌گفته است‌اوضاع درپرتوکمک های ایران به نحو شایسته‌ای بهبود یافته اهمیت قائل‌اند . منظور رصاصی‌از «اوضاع»درگیری ارتش عمان با چریک های ظفار است که امنیت منطقه راتهدید می‌کنند. کمک‌های ایران به‌عمان راز فاش‌نشده‌ای‌نیست. رصاصی که اخیرا به مقام سفارت در ایران ارتقاء یافته و در بازگشت از مسقط و مذاکرات بارهبران‌عمان دیروز به تهران آمد،هنگام ورود درگفتگوئی‌باخبرگزاری پارس ،کمک ایران به عمان را «عامل مهم و مثبتی در برقراری و حفظ امنیت‌منطقه» توصیف کرد و گفت‌عمان ازاین کمک‌ها‌که نمودار مراتب دوستی و همجواری‌است همواره سپاسگزار خواهد بود . رصاصی گفت کمک های بی‌دریغ ایران که همواره با آغوش باز عمان پذیرفته شده نقش مهم و موثری در «سرکوبی واردکنندگان‌ایدئولوژی خارجی» به عمان داشته . اوتاکید کرد این کمک‌ها بدرخواست عمان صورت‌گرفته و نتایج مثبتی برای مردم تمام منطقه در برداشته است . همزمان با ارتقاء سطح‌مقام رصاصی‌بسفیر انتظار تحولات جدیدی در روابط ایران و عمان میرود .

● پروفسور انوشیروان پویان وزیر بهداری هفته آینده برای مطبوعات خبر های جالبی دارد که جوانب طرح و برنامه های جدید «انقلابی» وزارت بهداری و وظایف آن را در برمی‌گیرد . طرح جدید با تغییر نام وزارت بهداری توام نیست ، و تاکید برنامه روی‌مسئله پیش‌گیری است تادرمان . منابع نزدیک به وزیر بهداری طرح جدید را «جامع» عنوان میدهند و سرنوشت‌مسائل بسیاری در امر بهداشت و درمان کشور ، از کلیات مربوط به وضع بیمارستانهای دولتی و خصوصی گرفته تا مسئله دارو و همچنین طرح تربیت روستا پزشک در برنامه های جدید وزارت بهداری معلوم خواهد شد .

مقدمات پرداخت حقوق وعیدی فراهم شد

امروز اطلاع حاصل شد که سه تن از وزرا مامور تدوین دستور‌العمل پرداخت پاداش آخر سال شده‌اند این هیئت کار خود را تا اوایل هفته آینده پایان خواهد داد . دستورالعمل و ضوابطی که در سال قبل به اجرا گذارده شد موردبررسی و درصورت لزوم تصحیح و تکمیل میشود .

براساس ضوابط سال قبل‌سازمان های دولتی باید حداکثر یک ماه حقوق و مزایا به کارمندان به عنوان پاداش پرداخت کنند و پرداخت بیش از آن با تصویب هیات دولت مجاز خواهد بود .

طبق همین ضوابط به‌مستخدمین گروه یک در بهمن ماه جاری معادل سه ماه‌حقوق‌و مزایاپرداخت میگردد که حقوق و مزایای دو ماه مربوط به پاداش آخر سال و یک‌ماه دیگر حقوق بهمن‌ماه آنان خواهد بود

بعلاوه موسسات و سازمانهای دولتی میتوانند به کارمندان‌پیمانی حداکثر معادل چهل روز حقوق و مزایا پاداش پرداخت کنند که نحوه و میزان پرداخت پاداش به کارمندان‌پیمانی دراختیارورزارتخانه ها است .

یک مقام مسئول‌در موردپرداخت حقوق و پاداش کارمندان به خبرنگار اطلاعات گفت :

دستور پرداخت یکجای حقوق بهمن‌ماه و پاداش کارمندان‌دولت از طرف آقای نخست‌وزیر امروز به وزارت دارائی ابلاغ شد و وزارت دارائی به ذیحسابهای دارائی دستور داد تا قبل ازبیستم بهمن ماه جاری فهرست پاداش آخر سال کارمندان را تهیه و مجموع اعتبار موردنیاز رابرآوردو به خزانه‌داریکل ارسال‌دارند .

این مقام یادآور شد براساس دستور نخست‌وزیر تاکید شد : حقوق بهمن ماه و پاداش در کلیه سازمان های دولتی در آخر بهمن پرداخت گردد ولی بعضی از سازمان هادر بیستم بهمن حقوق را پرداخت و بلافاصله اقدام به پرداخت‌پاداش خواهند کرد .

حقوق اسفند ماه از بیستم‌اسفند به حساب کارمندان واریزمیگردد و حقوق فروردین‌ماه سال ۵۳آنان نیز در بیستم فروردین پرداخت خواهد شد .

شاهنشاه به کنفرانس واشنگتن اخطار کردند

لندن ـ خبرگزاری فرانسه ـ شاهنشاه ایران دریک مصاحبه اختصاصی که درشماره امروز روزنامه دیلی تلگراف انتشار یافته، اخطار کرده‌اند اگرکشور های مصرف کننده گه‌درکنفرانس واشنگتن شرکت خواهند کرد کوچکترین علامتی برای‌برخورد با کشورهای تولید کننده نشان دهند بعدا از این کار خودعمیقا تاسف خواهند خورد».

شاهنشاه تاکید کرده‌اند : «من نمیدانم سایر کشور های عضو سازمان اپک چه عکس‌العملی نشان خواهند داد ولی اگر کشورهای مصرف کننده‌بخواهند بما فشار وارد کنند خیلی‌کمتر نفت دریافت خواهند کرد .

از سوی دیگر شاهنشاه ایران پیشنهاد کرده‌اند «یک‌کمیسیون بین‌المللی کاملا بیطرف ، برای بررسی نیازمندیهای کشور های در حال توسعه قبل از دادن سفارشات به دولت‌های صنعتی تشکیل شود، شاهنشاه اضافه کرده‌اند که یک چنین « بانک بیطرف» بهتر از سیستم دادن وام‌به‌کشور های فقیر است‌زیرا دراین صورت میتوان اطمینان یافت که طرحها کاملا عملی‌شده و پول آنها در راههای دیگر خرج نخواهد شد .

شاهنشاه تاکید کرده‌اند که حاضرند مبالغی‌درراه تجسسات برای پیدا کردن انواع جدید انرژی اختصاص دهند .

شاهنشاه درپایان اضافه‌کرده‌اند که ایران میتواند به پاکستان‌و شاید هم به برخی کشور های افریقائی برای مقابله با مسائل نفتی کمک کند .

«غول» شوروی در دریای خزر آزمایش شد

هفته‌نامه آمریکائی « تایم » در شماره اخیر خود عکس هواپیمای‌غول‌پیکر جدیدشوروی را منتشر کرد . و آن را‌بعنوان «آخرین پدیده تکنولوژی‌هوائی شوروی» معرفی کرده و در تشریح این پدیده جدیدنوشته است توسعه و تکمیل این نوع هواپیمای غول‌آسا نشانه‌ای از بهبود تکنولوژی نظامی شوروی است . مجله آمریکائی نوشته است هواپیمای « غول » ۵۰۰تن وزن دارد و در جهان بزرگترین هواپیما در نوع خود می‌باشد . و در حال حاضر بر فراز بحر خزر مورد آزمایش قرار گرفته است .

مجله آمریکائی مشخصات «غول هوائی» شوروی را چاپ کرده و توضیح داده است این نوع هواپیما میتواند در جنگ های زیردریائی مورد استفاده قرار گیرد چون مشخصات یک «هوور کرافت» را دارا میباشد.

بطرف ملکه الیزابت بمب انداختند

ویتانگی ـ زلاندنو ـ تظاهر کنندگان دیروز بطرف ملکه الیزابت و همسرش‌دوک‌ادینبورک که در مراسمی بمنظور جشن های روز ملی زلاند نو شرکت جسته بودند بمب‌آتش‌زا و ترقه پرتاب کردند .

ملکه انگلستان و همسرش که پرنس چارلز و پرنسس آن نیز همراه آنها بودند بعلت داشتن مسافت با تظاهر کنندگان در حاشیه آسیبی ندیدند .

استخدام میهماندار هواپیما باگواهینامه سوم‌متوسطه

هواپیمائی ملی ایران اعلام‌داشت که درشرایط استخدام‌میهمانداران تغییراتی داده است . در تغییرات تازه علاوه بر حقوق و مزایای بیشتری که به میهمانداران واجد شرایط پرداخت‌میشود ، دخترانی که دارای گواهینامه سوم متوسطه باشند ، بشرطی که سن آنها از ۱۸ سال کمتر نباشدپس‌ازگذراندن یک دوره آزمایشی شش ماهه ، به عنوان میهماندار به استخدام هما درمی‌آیند.

البته میهماندارانی که دارای مدارک دیپلم و فوق‌دیپلم ولیسانس باشند به عنوان مزایای مدارج تحصیلی حقوق بیشتری دریافت خواهند کرد و امکان ارتقاء آنها بسر میهمانداری هوائی ، ریاست میهمانداران‌و سرپرستی‌میهمانداران وجود خواهد داشت .

حقوق میهمانداران بطور کلی‌بین ۱۸۰۰۰ تا ۴۰۰۰۰ ریال خواهد بود. هواپیمائی ملی ایران اعلام داشت که اداره استخدام این شرکت در ساعت اداری برای توزیع فرم درخواستهای‌استخدام میهمانداران آماده است .

قرارداد ، احداث بزرگترین هتل تهران امضاء شد

قرارداد احداث بزرگترین هتل تهران بعدازظهر امروز بین یک هیات ژاپنی و مقامات سازمان جلب سیاحان بامضاء رسید

این هتل‌که با سرمایه‌مشترک ژاپن و بانک توسعه صنعتی و معدنی ایران‌در بلوارالیزابت احداث می شود، دارای ۷۰۰ اتاق خواهد بود .

ظاهرا با توجه به افزایش روز بروز شماره جهانگردان ژاپنی ، یکی از هدف های احداث هتل یاد شده ، فراهم آوردن محیط و تسهیلاتی با سبک ژاپنی برای اینگونه از جهانگردان است .

از سوی دیگر امروز فاش شد که یک هیات آمریکائی برای احداث یک هتل پانصد اتاقی بتهران خواهد آمد . گفته میشود که این هتل در کنار بزرگراه ونک و در میان یک پارک بزرگ بنا می‌شود.

لایحه مالیاتهای مستقیم درسنا بررسی شد

★ رئیس سنا : نجات شاهنشاه‌درروز ۱۵ بهمن یك معجزه بود

لایحه اصلاح قانون مالیات های مستقیم امروز در جلسه علنی مجلس سنا مطرح گردید و پس از بحث و بررسی‌همراه با پیشنهادات سناتورها جهت بررسی شور دوم به کمیسیون فرستاده شد .

در همین جلسه که ساعت ۱۰ بامداد بریاست آقای مهندس شریف امامی‌تشکیل گردیدرئیس مجلس‌سنا ودوتن از سناتورها پیرامون واقعه پانزدهم بهمن صحبت کردند .

★ نقشه شیطانی اهریمن صفتان

آقای مهندس شریف امامی در آغاز جلسه امروز سنا اظهار داشت :

همکاران‌ارجمند استحضار دارند که دوشنبه گذشته بمناسبت تصادف با روز بیست وپنجمین سالگرد حادثه ۱۵ بهمن ماه ۱۳۲۷ یعنی روز رفع خطر از وجود مسعود مبارک شاهنشاه محبوب روز شکرگزاری و برگزاری مراسم‌نیایش ملت‌ایران بدرگاه خداوند قادر متعال بود.

در بیست و پنجسال پیش خداوند دانا و توانا وجودعزیز و محبوب رهبر دلسوز و اندیشمند ایران را مشمول‌عنایات و تفضلات بیکران خود قرار داد و با ظهور معجزه‌ای نقشه شیطانی اهریمن صفتان خائن‌را که میخو استند با اجرای‌مقاصد پلیدخود، کاخ نیکبختی‌و سعادت ملتی کهنسال رافرو ریزندبرهم زد و خدا نخواست که تاریخ چند هزار ساله مملکت و نظام حکومت ملتی که‌روزی‌مشعلدار تمدن و فرهنگ جهان بوده و امروزه‌دوباره باغرور و سربلندی عصر فرخنده و نوینی را براثر رهبریهای خردمندانه شاهنشاه جوانبخت و ترقیخواه خود آغاز کرده، در هم پیچیده شود و آرزو های‌بلندمردم این‌سرزمین برباد رود .

★ بشکرانه این تفضل الهی

رئیس مجلس سنا گفت بنابراین بمناسبت رفع خطر از وجود شاهنشاه محبوب برهر فرد ایرانی واجب است که‌بشکرانه تفضل کامل الهی دست نیایش بدرگاه خدای بزرگ بلند کند و از دل و جان سپاس بی پایان بدرگاه کردگار بی‌همتاتقدیم دارد. نمایندگان مجلس سنا صمیمانه از خداوند مسئلت دارند که رهبر دلسوز ایران را در هر موقع وزمان و درهر جاومکان در پناه رحمت و عنایت‌خاص خود قرار دهد و وجودپرخیر و برکتش را از هرگونه گزند حوادث مصون و محفوظ بدارد.

★ یادآوری حوادث

سناتور سرتیپ صفاری‌بعنوان نطق پیش از دستور طی سخنان مشروحی گفت :

واقعه تاسف‌آور پانزدهم بهمن وسوء قصدخائنانه بجان‌شاهی که تمام عمر خود را وقف‌سعادت و نیکبختی ملت کرده و آنی‌از رهبری و ارشاد آنان‌خودداری نداشته و در تمام مضایق و مشکلات یکه و تنها مبارزه کرده و برهمه آنها بتائید الهی‌فائق آمدند، واقعابسیاردردناک بود. خدای بزرگ بار دیگر قدرت و عظمت ورحم و عطوفت خودرا به بهترین وجهی نشان داد و نگذاشت نقشه پلیدان و دیو صفتان که هیچگاه ایرانی مرفه و سربلند وسرافراز نمیخواهند عملی گردد.

★ معجزه بود

سناتور شرتیپ محمد علی صفاری که در جریان وقایع پانزدهم بهمن، ریاست‌شهربانی کل کشور را بعهده داشت در سخنان مشروح خود گفت‌همه دیدیم که خداوند بزرگ همان طوری که عرض شد معجزه‌ای بوجود آورد و تیر های سهمگین آن نابکارخوشبختانه موثر واقع نشد و در پناه ایزد یکتا ، وجود مسعودشان‌برای ایران وایرانی باقی ماند تا کشور را از آن سختی ها و اوضاع فلاکت بار باین پایه از ابهت واقتدار و عظمت برساند تا محسود جهانیان گردد .

★ یادی از آن روز

سناتور پروفسور جمشید اعلم که در واقعه ۱۵ بهمن یکی‌از جراحانی بود که بلافاصله بر بالین شاهنشاه آریامهر حضور یافت خاطراتی از این روز بیان داشت و طی سخنان مشروحی گفت :

من این روز را روز تجلی نور خدا و روز تجلی اراده الهی میدانم ، زیرا هر یک از تیر هائی که از سلاح خائن بوطن بسوی شاهنشاه رها شده بود اگر دست خدا و اراده الهی نبود میتوانست موثر واقع شود زیرا ضارب ورزشکاری قوی هیکل بود .

ناطق یادآور شد خدای‌بزرگ شاهنشاه آریامهررابرای ملتش نگهداشت وایمان شاه بخداوند سبب شده‌است چنین‌معجزه‌ای بوقوع پیوندد تا در سایه مسعودش امروز کشور به ترقیات درخشان و معجزه‌آسا نائل‌گردد.

★ بررسی لوایح در دستور

دردستور جلسه علنی امروز سنا هشت لایحه مطرح و پس از بحث و بررسی به تصویب رسید .

شش لایحه نیز برای شور اول بررسی شد که پس از تصویب برای بررسی شور دوم به کمیسیون ارسال گردید:

کماندو های «ارتش سرخ» سفارت ژاپن در کویت را اشغال کردند

اخبار خارجی

کویت ـ خبرگزاریها ـ گروهی از مردان مسلح که بنابه گزارش یک منبع کویتی افراد « ارتش سرخ» و جبهه خلق برای آزادی فلسطین هستند ساعت دو بعداز ظهرامروز سفارت ژاپن درکویت را تصرف کردند و کارمندان آن را به گروگان گرفتند.

طبق گزارش رسیده کوماندو ها که شمارشان هنوز معلوم نیست، کارمندان سفارت ژاپن‌در کویت را به گروگان گرفته و خواستار آزادی دوستان کوماندوی خود هستند که‌در سنگاپور یک پالایشگاه را مورد حمله قرار داده بودند . کوماندو ها درخواست‌کردند یک هواپیما دوستان آنها را به کویت منتقل کند.

کوماندو ها یکساعت به دولت ژاپن مهلت دادند تا هواپیمایی برای انتقال ٤کوماندوی حادثه سنگاپور بفرستند.

تهدید کردند در غیر اینصورت کلیه گروگان‌ها اعدام خواهند شد .

آخرین خبرحاکیست کوماندو ها یکساعت به دولت ژاپن مهلت دادند هواپیمای درخواستی‌را برای اعزام ٤کوماندوی حادثه سنگاپور بفرستند. کوماندو ها تهدید کردند اگر ژاپن در راس مهلت مقرر هواپیما را نفرستد کلیه کارمندان سفارت ژاپن در کویت که در اسارت کوماندو ها هستند اعدام خواهند شد.

سخنگوی وزارت خارجه ژاپن‌در توکیو گفت به ما یکساعت مهلت داده شده تا هواپیما به سنگاپور برای انتقال کوماندو ها بفرستیم واگر یکساعت مهلت مقرر منقضی شود نخست وزیر دوم سفارت و سپس‌بقیه‌گروگان‌ها اعدام‌خواهند شد.

ژاپن پذیرفت

آخرین خبر حاکی است که‌دولت ژاپن تسلیم پیشنهادهای کماندوها شد و اعلام کرد هواپیمائی در اختیار چریکهای ارتش سرخ در سنگاپور خواهد گذارد .

طرفداران نیکسون درانتخابات شکست خوردند

جانستون ـ خبرگزاری‌فرانسه ـ در انتخابات فرعی که دیروز برای تعیین نماینده کرسی‌خالی پنسیلوانیا در مجلس‌نمایندگان انجام‌شد نیکسون‌از دوموکراتها شکست خورد و جن‌مورتا نامزد حزب دموکراتها رقیب جمهوری خواه خود «هنری‌فوکس» را با اکثریت ۲۲۰ رای اضافی شکست داد .

نتیجه این انتخابات بخوبی تاثیر ماجرای واترگیت رادر افکار عمومی امریکا نشان‌داد و کرسی نمایندگان‌پنسیلوانیا که از ۲۵سال قبل‌دراختیارجمهوری خواهان بود به دموکرات ها انتقال یافت .

گیاهان اعصاب دارند، فریادمیکشند !

رادیو مسکو دیشب گوشه‌ای از نتایج تحقیقات دانشمندان روسی را در نباتات و گیاهان فاش کرد و گفت دانشمندان به این نتیجه رسیده‌اند که گیاهان نیز دارای دستگاهی شبیه‌شبکه اعصاب حیوانات‌اند. این‌نتیجه آزمایش یک دانشمند است که در ساقه کدو به دستگاه های الیافی آن فرستنده‌هائی نصب کرد و سپس مطالعات راباتعقیب ریشه گیاه دنبال کرد و انجام برید‌گی‌در ریشه‌گیاه باعکس‌العمل گیاه مواجه شد .

همزمان با این آزمایش ، آزمایش مشابهی در آزمایشگاه فیزیولوژی نباتات فرهنگستان علوم کشاورزی نتیجه مشابهی ببار آورد.در این آزمایش‌ریشه گیاهی را در آب گرم قراردادند ومتوجه شدند که صدای فریاد گیاه بلند شد. البته فریاد گیاه آنچنان نبود که به گوش‌برسد ولی گریه‌ها و فریادهای نامرئی این گیاه را دستگاه های دقیق الکترونیک روی نوار پهنی‌ضبط کردند .

کارگران داروی بسته‌بندی‌شده خواستند

بیمه شدگان کارگر به هنگام مراجعه به درمانگاه‌ها و موسسات درمانی خواستاردارو‌های‌بسته‌بندی شده‌اند .

در دومین جلسه سمینار بررسی مسائل بیمه‌های اجتماعی‌که امروز در وزارت‌کارتشکیل گردیدبیرامون روابط پزشک و بیمه شده بحث بعمل آمد . در این جلسه یکی‌از سخنرانان اعلام داشت با توجه به اینکه داروهائی که از طرف موسسات درمانی سازمان‌دراختیار بیمه شدگان قرار میگیرد همه از خارج و از کارخانجات معتبر داروئی خریداری میشود چون دارای بسته‌بندی نیست کارگران از نظر روانی فکر میکنند که اثر آنها از داروهای بسته‌بندی شده کمتر است .

فضل‌الله معتمدی مدیر عامل سازمان بیمه‌های اجتماعی درپاسخ گفت سازمان این مطلب رامورد توجه قرار داده با توجه به اینکه بسته‌ی داروها برای سازمان مخارجی برمیدارد اینکار از اول سال آینده انجام خواهدوذیرفت

خبرهای کوتاه

پیام شادباش

ازجانب شاهنشاه آریامهر بمناسبت سالروز جشن ملی زلاندنو پیام شادباشی به حضرت فرماندارکل آن‌کشور مخابره شد .

قرارداد همکاری علمی

پیش‌از ظهرامروز قرارداد همکاری علمی بین دانشکده های دامپزشکی فرانسه و دانشکده دامپزشکی دانشگاه تهران توسط دکتر نهاوندی و پروفسور گودفرن بازرس عالی وزارت کشاورزی و سرپرست دانشکده های دامپزشکی فرانسه در دفتر رئیس دانشگاه تهران بامضاء رسید .

راه‌آهن تهران ـ اروپا باز شد

راه‌آهن ایران ـ اروپا باز شد و از فردا قطارها ازدو طرف بسوی مقصد حرکت خواهند کرد. این خبر را امروز راه‌آهن اعلام کرد.

خط ایران ـ اروپا بعلت کولاک برف در منطقه ترکیه‌از دوروز پیش بسته شده بود و طبق اطلاع‌مقامات راه‌آهن‌ترکیه راه‌باز شده وبرای حرکت قطارها آماده شده است.

روز خدمت جوانان

فردا ۱۸ بهمن ماه مصادف با روز خدمت جوانان شیرو خورشید سرخ‌ایران است‌بهمین مناسبت جوانان شیروخورشید سرخ به‌اتفاق مربیان و رهبران جوانان در آرامگاه رضاشاه کبیر در شهرری و به پای پیکره آن شاهنشاه شاخه‌های گل نثار میکنند. همچنین‌جوانان شیروخورشید از بیمارستانها و پرورشگاهها‌بازدید کرده‌هدایائی بین بیماران و کودکان‌پرورشگاه ها توزیع میکنند . این عده در سراسر کشور برای کمک به مصدومین و مجروحین مقداری از خون خود را به مراکزانتقال خون اهداء خواهند کرد .

۶۰۰ داوطلب تاسیس آموزشگاه

امتحانات تشخیص صلاحیت ۶۰۰ نفر داوطلب تاسیس آموزشگاههای ماشین نویسی خیاطی‌و آرایش اسفند ماه در وزارت کاربرگزار خواهد شد. امتحان داوطلبان در دومرحله کتبی و عملی صورت میگیرد.

آزمایش عملی در رشته خیاطی عبارت خواهد بود از برش ـ دوخت تارک دوزی ضخیم دوزی ـ گلدوزی ـ پاک دوزی ـ شلال و سنجاف و غیره .

در رشته زیبائی و آرایش نیز داوطلبان باید مواد توالت عروس ، انواع آرایش مو (میزانپلی) دکولوره ، رنگ ، انواع‌فر،توالت‌صورت وکوتاه کردن مورا بطور عملی‌امتحان دهند.

بازرسی از شرکتهای تعاونی

بازرسان وزارت تعاون و امور روستاها‌از ۱۲۰ شرکت تعاونی بازدید بعمل آوردند . این برنامه در اجرای‌سیاست دولت مبنی بر تعدیل بهای اجناس میباشد که در تهران و شهرستان ها انجام گرفته است .

وزارت تعاون‌و امورروستا ها اعلام کرد که علاوه‌بر این نمایندگان ۲۱۴ شرکت‌تعاونی در زمینه امور حقوقی ، حسابداری و آموزشی نیز راهنمائی شده‌اند .

همچنین در مورد تشکیل شرکت های‌تعاونی شهری‌نیز تا پایان ماه گذشته تعداد ۷۴۷ شرکت تعاونی با ۳۳۳ هزارو ۸۲۱ نفر عضو دایر شده است .

وظیفه فارغ‌التحصیلان بهداشت مدارس

امروز به‌مدارس اعلام‌شد که‌فارغ‌التحصیلان آموزشگاه های عالی بهداشت باید منحصرا به امور بهداشتی مدارس بپردازند و هیچ مدرسه‌ای حق ندارد به آنها کار اداری رجوع کند .

این عده از سه هفته پیش کار خود را آغاز کرده‌اند . آنان نخستین ماموران بهداشتی(دراین سطح)هستند که به مدارس میروند .

ضیافت سفارت‌شوروی

اعضای هیئت پارلمانی ایران که روز جمعه بریاست آقای مهندس جعفر شریف امامی عازم دیداری ازشوروی هستند، ناهار امروز را میهمان سفارت شوروی‌بودند .اعضای این هیئت دوازده‌نفره مرکب از سناتور ها و نمایندگان مجلس شورا ، ده روز از شوروی دیدن خواهند کرد . برای سومین بار است که شریف امامی از شوروی ،در مقام رئیس سنا دیدن می ـ کند .

شریف امامی سال گذشته در راس یك هیئت سیاسی ایران برای شرکت در جشن های انقلاب اکتبر به‌شوروی سفر کرد و یکبار نیز قبلا در راس یك هیئت پارلمانی ایران به شوروی رفت .

اجازه تاسیس شرکت بیمه جدید

اجازه تاسیس یکشرکت جدید بیمه با سرمایه ۵۰۰ میلیون ریال ، امروز ازطرف بیمه مرکزی ایران‌صادر شد.

بیمه مرکزی ایران باتوجه به ضوابط‌و مقررات خاصی، تاسیس شرکت بیمه جدید را که بصورت شرکت سهامی‌عام وبا نام‌شرکت بیمه دانافعالیت خود را شروع خواهد کرد ، به شورای‌عالی بیمه پیشنهاد کرد و بتصویب مجمع‌عمومی بیمه مرکزی ایران رسید .

امروز اعلام شد : تاسیس بیمه جدید که پس‌از سال‌ها اولین شرکت بیمه‌ای است‌که فعالیت خود رادر صنعت‌بیمه آغاز میکند ، بدنبال نیازی بود که برای تقویت صنعت بیمه احساس میشد ، تا این صنعت بتواندقدرت وگسترش لازم را برای همگام شدن با پیشرفت های اقتصادی و اجتماعی کشور داشته باشد و باین ترتیب به بازار بیمه ایران یک شرکت جدید بیمه به ۹ شرکت و ۲ نمایندگی موجود افزوده شد .

جریمه اتوبوس ها‌ی مدارس مورد بررسی قرار گرفت

نامه وزارت آموزش و پرورش در موردجریمه کردن اتوبوس ها و مینی‌بوس های مدارس که اضافه برظرفیت دانش‌آموز حمل میکنندمورد بررسی مقامات وزارت کشور قرار گرفته است .

وزارت آموزش و پرورش ازوزارت کشورخواسته است که باداره راهنمائی ورانندگی دستور دهدنسبت باتخلف‌جریمه از رانندگان اتوبوس ها و مینی‌بوس های مخصوص‌حمل دانش آموز که اضافه بر ظرفیت خود را در صنعت‌بیمه دانافعالیت آغاز میکند ، بدنبال نیازی بود که برای تقویت صنعت بیمه احساس میشد ، تا این صنعت بتواندقدرت وگسترش لازم را برای همگام شدن با پیشرفت های اقتصادی و اجتماعی کشور داشته باشد و باین ترتیب به بازار بیمه ایران یک شرکت جدید بیمه به ۹ شرکت و ۲ نمایندگی موجود افزوده شد .

طرح بزرگداشت «فارابی»

بیست و سومین جلسه شورایعلی فرهنگو هنرباممداد دیروز به ریاست آقای پهلبد وبا حضور وزرای علوم و آموزش عالی ،اطلاعات و وزیرمشاوروسرپرست سازمان برنامه تشکیل شد.

در این‌جلسه ذبیح‌اله صفا دبیر کل شورا گزارشی از برگزاری کنفرانس آسیائی وزرای فرهنگ که از دهم تا نوزدهم دسامبر۱۹۷۳درجاکارتا تشکیل شد به اطلاع اعضای شورا رساند و نقش سازنده هیئت ایرانی دراین کنفرانس مورد تایید اعضای شورا قرار گرفتو سپس طرح بزرگداشت ابونصر فارابی که قرار است در سال ۱۳۵۳ برگزار شود مطرح و تصمیمات لازم در این باره مخصوصا‌ازلحاظ‌همکاری میان شورایعالی فرهنگ وهنر و سازمانهای علمی و فرهنگی کشورگرفته شد.

مذاکرات شروع شد

مذاکرات اقتصادی ایران و فرانسه از صبح امروز در پاریس آغاز شد . بهمین منظور هوشنگ انصاری‌وزیر اقتصاد دیروزدر راس‌هیئتی به پاریس رفت .

محافل اقتصادی برای مذاکرات اقتصادی ایران و فرانسه که در چارچوب اولین اجلاس وزیران اقتصاد دو کشور انجام می گیرداهمیت فوق‌العاده‌ای قائلند و پیش بینی می شود در پایان مذاکرات ، روز جمعه (پس فردا پروتکل جدیدی در زمینه روابط اقتصادی و تجاری بین دو کشور امضاء شود .

گواهینامه آموزشگاهها و هنرسراهای ملی

گواهی نامه های آموزشگاه فنی که فاقد مهر وزارت کار باشدو‌راسا از طرف آموزشگاه و هنرسرا های‌ملی‌صادرشود . هیچ گونه ارزش قانونی‌نداشته و دارندگان آن نمیتوانند ازآن ها بعنوان مدرک تخصصی‌فنی استفاده کنند.

وزارت کار در این مورد توضیح‌دادکلیه آموزشگاه های فنی چون ماشین نویسی ، خیاطی ، گلدوزی ، گلسازی، آرایش و زیبائی باید صلاحیت آنان به تائیدوزارت کار رسیده باشد . امتحاناتی که این آموزشگاه ها پس ازانقضای دوره کار آموزی هنر جویان خود میکنند، میبایست زیرنظر وزارت‌کارانجام شود وگواهی نامه هنرجویان‌از طرف‌وزارت کار صادر گردد.

کتاب بیانات یکساله شاهنشاه

اداره کل انتشارات وزارت اطلاعات اخیرا کتابی منتشر کرده است که حاوی بیانات، مصاحبه‌ها و پیام‌های‌شاهنشاه آریامهر از تاریخ ششم بهمن ماه سال ۱۳۵۱ تا ششم‌به

اطلاعات برای اولین بار فاش میکند

اشاره :

هفته پیش یک موسسه تولیدکننده دارو، داروی تازه‌ای را با تبلیغات وسیع و تحت عنوان «کا. هاش ـ ۳ داروی جوانی» به‌بازار عرضه کرد که درحال‌حاضر به مقیاس وسیع و بدون نسخه پزشک به همه‌کس فروخته میشود.

یک نظریه علمی که اندکی بعد از تبلیغات موسسه مزبور وسیله شخصیتی صاحبنظر در همین روزنامه اطلاعات عنوان شد، ثابت‌کرد داروی موردبحث فاقد اثرات موردادعای سازنده آن است.

این بی‌بندوباری در وضع عرضه دارو در ایران ما را واداشت گروهی از پژوهشگران روزنامه را مامور یک بررسی همه‌جانبه ودقیق در این زمینه کنیم .

گزارش جامع‌الاطراف زیر در مورد دارو، حاصل کوشش این گروه است :

داروهای مرده در ایران بفروش میرسد

از دهسال پیش به این‌طرف معیار های بررسی روش های سنجش خصوصیات داروئی با پیدایش دستگاه های دقیق بررسی دارو وکشف های جدید فیزیولوژی تغییر کرده است . و از همان سال یک بررسی مجدد در روی‌کلیه‌دارو های‌اساسی وموردقبول محافل علمی‌درجهان‌آغازشد. این‌بررسی به‌منع‌مصرف بسیاری‌از داروها در ممالک دیگر منجر گردید ، حال آنکه‌مصرف همین داروها اکنون بی‌هیچ محدودیتی در ایران رواج دارد .

در گذشته دو عامل در یک دارو مورد توجه قرار می ـ گرفت .

۱ـ بی زیان بودن دارو ۲ـ موثر بودن دارو . این‌دو عامل از دهسال باین طرف بطور بسیاردقیق مورد ارزیابی‌مجدد قرار گرفت و در نتیجه ، اصطلاحات تازه و موازین‌نوی در این بررسی‌ها پدید آمده است ، ازآغازسال ۱۹۷۱آثار بررسیهای مجدد و نتیجه‌های علمی‌بدست‌آمد و در محافل علمی اعلام و مورد عمل قرار گرفت . کمیته های مربوط بمراجع علمی فوق دارو های موجود را به ٦ دسته تقسیم بندی کرده است :

۱ـدارو های موثر : و آن دارو هائی است که شواهد معتبر بر تاثیر آنها وجود دارد .

۲ـ دارو هائی که احتمالا موثراست: این داروها به شواهد معتبر و کافی اضافی نیاز دارد تا جزو دارو های موثر قرار گیرد.

۳ـ دارو هائی که ممکن است موثر باشد: در حال حاضرتنها شواهد کمی برای موثربودن این قبیل در دست است .

٤ـ دارو های موثرمشروط ـ که تنها در شرائط معین میتواند موثر باشد.

۵ـ داروهائی که به تنهائی موثرند ـ این داروهابه‌تنهائی اثر درمانی ندارندو شرائط خاص لازمست تا تاثیر کنند.

٦ـ دارو های غیر موثر : که فاقد اثر درمانی میباشند.

اولین نتیجه بررسیها حذف ۳٦۸ قلم داروی بی اثر از بازار امریکا بود (در امریکا دارو های زائد و بی حد و حساب تولید نمیشود. بلکه تهیه داروباسخت ترین‌شرائط انجام میگیرد) دومین نتیجه حاصل از بررسیها باعث شدکه در مورد اقلام زیادی‌از داروها چه درمورد مصرف، وچه در مقدار استعمال و نیز در نحوه و موارد عدم مصرف آن‌تجدید نظر بعمل بیاید .

بعنوان نمونه چند قلم‌داروی زیر را بر حسب حروف الفبا یاد آور میشویم ،

قرص‌آناناس ـ شربت‌بنادریل ـ قرص‌درامایلن ـ آمپول‌دکادرون قرص کانتریزین ـ ترامایسین (یک نوع آنتی بیوتیک)

لازم به یادآوریست که در محافل علمی ما انعکاسی ازاین تجدید نظرها دیده نمیشود !

عمر دارو

هرداروئی با مجوزی‌مخصوص وارد بازار می‌شود . اما این مجوزدلیل بی ضرر بودن‌مطلق آن نیست . گواهینامه دارو حاکی‌از آنست که‌مصرف‌دارو در شرائط‌زمان‌صدورگواهینامه وتا آنجا که آزمایشهای میسر و مقدور نشان میدهد ایراد ندارد . چه بسا داروئی پس از یکسال و گاهی پس از پنج و یا ده سال از گردونه خارج شود . مرگ یک دارو وحذف نامش از لیست دارو های‌مجاز دلایلی بشرح زیر دارد :

۱ـ جایگزین شدن داروی بهتر .

۲ـ پیدا شدن عوارض‌ناشی ازمصرف‌طولانی‌آن در طی‌چند سال .

حال به وضع دارو درکشور خودمان اجمالا نظری بیفکنیم.

۱ـ هنوز در بعضی بهداری های دولتی و نیمه دولتی از دارو های قرن ۱۹ استفاده میشود !

مانند شربت هموگلوبین(برای رفع کم خونی) و شربت یدوتانیک (بعنوان تقویت).

۲ـ هنوز در بسیاری از موسسات پزشکی و بهداری های دولتی و نیمه دولتی از دارو هائی که مدتها مصرف آن‌یا متوقف شده‌و یابااحتیاط شدید و در شرائط خاص‌باید مورد استفاده قرار گیرد ، استفاده‌میشود .مانندکلرامفنیکل وتتراسیکلین(مخصوصابصورت قطره و شربت برای بچه‌ها)ـ قرص‌پروبامات و قرص‌آپث مخصوصاقطره تتراسیکلین‌هنوز در بهداریها و بمیزان زیادی باطفال داده میشود و رقم مصرف کلرامفنیکل حتی در بیمارستان های خصوصی و موسسات پزشکی قابل توجه است !

خلوص دارو

خالص بدست آوردن دارو بطورکاملا صد درصدمشکلترین و پرهزینه ترین کار تهیه یک داروبحساب می‌آید مثالی‌ساده این کیفیت را روشن میسازد. الکل سفید معمولی که عیارآن ۹٦ درجه است (یعنی ٤٪آب دارد) هر بطری ۱۵۰ ریال فروش میرود ، در حالیکه‌بهای الکل ۹۹٪ چهار برابر بهای الکل ۱۰۰٪ به٦برابر این قیمت میرسد» درموردیک ماده‌داروئی و خالص کردن آن مخصوصا در حدنهائی‌آن گاهی هزینه‌ای بیش از هزینه خود تهیه‌دارو بکار میرود . بنا براین خلوص و عیار دارو امری است حیاتی و اساسی و اگر می‌بینیم فلان شربت در بهداری رسوب‌کرده فلان قطره تغییر رنگ داده ، یا فلان دارو بی اثر شده ویافلان‌آمپول‌تزریقی‌ناراحتی‌هائی ایجاد کرده ، همه ناشی از عدم خلوص دارو است .

کیفیت تهیه ماده اولیه نیز عاملی است موثر در تعیین‌قیمت دارو . مثلاآسپرین کیلوئی ۱۸۰ ریال و آسپرین کیلوئی ۱۱۰۰ ریال‌ازنظرفرمول‌شیمیائی هردو آسپرین است ولی در بسیاری ازخواص ونیزاثردرمانی باهم تفاوت دارند .

عادت داروخوری

عادت به دارو خوراندن به بیماران بهداری های دولتی و وابسته بسیار رایج است این عادت حتی‌افراد عادی راکه‌دکتر سرخود هستند به مقیاس‌وسیعی شامل میشود وبیماری که‌داروئی راچه به تجویز دکتر درمانگاه وچه خودسرانه پی درپی مصرف میکندپس از مدتی‌دچار«عوارض داروئی» میگردد که این‌عوارض ونشانه های آن در هیچ کتابی ودرتحت هیچ مقوله‌ای جای‌نمی گیرد،درحال‌حاضرآمار سازمان بهداشت جهانی نشان می دهد که ۱۲٪ـ مردم جهان دچار عوارض داروئی که‌مهمترین این عارضه‌ها ناشی از تراکم دارودر بدن‌و در عضو معین است ، در مورد افراد عادی مسئله ویتامین خوری بعنوان «تقویت » عمومی و رفع ده ها عارضه‌ی بی نام و نشانی که ناشی از پرخوری ، بدخوری ، خوردن فرآورده های کنسرو شده ، دودو دم شهر ، سرو صدای محیط ، آثارناشی از رانندگی در شهر شلوغ ، مصرف دارو و ده ها آلودگی دیگر است نکات زیر در امر دارو نیز جلب نظر میکند :

۱ـ در بازار داروئی تا همین یکسال پیش قرص فیتیلن که از دارو های قرن ۱۹ است ، آزادانه و بی تجویز پزشک‌برای تقویت حافظه مصرف میشد در حالیکه شش هفت سال بودکه عدم جذب این ماده در روده‌ها اعلام شده بود .

۲ـ پاره‌ای از دارو ها درغیر موارد توصیه شده مصرف می گردد : مانند شربت پراکتین برای اشتهای بچه‌ها.

۳ـ تهیه وفروش دارو هائی مانند سلفاتپازول و سلفاپیرین علیرغم ثبوت مضربودنشان‌هنوز بکلی از بین نرفته است .

٤ـ نسخه نویسی و نحوه‌ی تجویز دارو از طرف پزشکان «بجز موارد استثنائی » هنوز تحت معیار سن قرار داردو نه وزن بیمار. یعنی وزن ۹۰ کیلو و وزن ٤۵ کیلو از نظر میزان تجویز دارو بحکم این که جزو مقوله‌ی «بزرگسال» قرار دارد یکی است !

۵ـ شربت های انتی اسید بایك دوز ثابت بدون توجه به میزان اسید معده مصرف می شود و اکثرا ادامه‌ی آن توسط بیمار ماه ها و حتی چند سال ادامه پیدا میکند و گاهی بیمار دچار نتائج کمبود اسید معده‌می شود .

٦ـ در نسخه نویسی های پزشکان اکثرا « بسته‌بندی تجارتی» عامل‌تعیین کننده مقدار دارو است و نه «دوز » معین، وحتی درباره انتی بیوتیك ها نیز لفظ «یك جعبه » در نسخه قید میشود . مثلا یك شیشه والیوم ـ یك شیشه قرص لواززیك ـیك‌شیشه‌پروبامات ـ حال این‌یك شیشه دارای ۱۰ عدد یا۲۰ عدد یا۵۰ عدد باشد، مطرح نیست .

۷ـدارو های « نسخه پر کن » که اصطلاحابنام «پلاسبو»نامیده میشود بسیار مصرف دارد وپولی است که بیهوده از جیب مردم هدر میرود و رقم کلانی از هزینه‌ی درمانی‌رابخوداختصاص داده است .

بهای دارو

دارو اگر گران نباشدارزان هم نیست . بسیاری از صاحب‌نظران معتقدند دارو باید خیلی ارزانتر از قیمت فعلی‌باشد.

عوامل موثر در گرانی دارو عبارت است از :

۱ـیك نوع دارو از چندین کشور وبنام های گوناگون‌وارد میشودو چون عامل رقابت در کار است ، هزینه‌ی‌تبلیغاتی مزیدبر قیمت دارو میشودو راسا ازبیمار اخذمی گردد .

نگاهی به داروخانه می‌بینیم انواع و اقسام جعبه‌های‌رنگارنك تقویتی کنار هم قرار دارد که خاصیت مشابه دارند.

۲ـ اگر رقابت از بین‌برداشته شود و تنوع اقلام داروئی کاهش یابد قیمت دارو تا ۵۰٪ کاهش می‌یابد .

سیستم توزیع دارو نیز یکی از مواردی است که باید بطور جدی برای آن راه‌حلی جستجو کرد. در حال حاضر هرکس هر داروئی رابهر مقدار که بخواهد بدون هیچ مانعی میتواند از خیابان ناصر خسرو تهیه کند. مثلا در کوچه نور خیابان ناصر خسرو کلیه نمونه های طبی مملکت جمع آوری میشودو برای فروش آماده میگردد . دارو های نامشروع گسیل شده از بهداریها ـدارو های فاقد پروانه ورود از کشورهای‌مجاور به مغازه های این کوچه‌میرود. اصولا معلوم نیست دادو ستد دارو دراین کوچه‌ازنظرمقررات تابع چه ضابطه‌ای است ؟

رابطه تولید کنند و پزشك

این رابطه دراصل بایدجنبه‌ی علمی داشته باشد ولی در حال حاضر چنین نیست و این درتنها بر پاشنه‌ی تجارتی میچرخد . تکنوکرات های داروئی تنها جنبه‌ی فروش و مصرف دارو را مدنظر دارندتنها رابط پزشك با دستگاه های تولید ، ویزیتور های داروئی هستند که هدفشان بالا بردن رقم و آمار مصرفی دارو است ولاغیر .

سهم علم و واقعیت دقیق‌آن دراین رابطه بسیار ناچیز است، و در مواردی این رابطه جنبه «نامناسب» هم پیدا میکند. در عوض از طرف دیگر هیچ تشکیلاتی یاسازمانی که درامر علمی دارو صاحب‌نظر باشد و تحولات داروئی را در اختیار پزشك و داروخانه‌قراربدهدوجود ندارد.

صدها قلم دارو که مصرف آن در دنیا ممنوع شده هنوز در ایران بفروش میرسد

★ آسپرین از کیلوئی ۱۸۰ ریال تا ۱۱۰۰ ریال

★ از خیابان ناصر خسرو هر نوع داروی غیر مجاز را بدون نسخه پزشك می‌توانید تهیه کنید

تهیه و مصرف بسیاری از داروها برای مردم ما همانقدر آسان‌است که خرید نقل و نبات !. نه در عرضه دارو کنترلی درکار است و نه‌مردم دربند زیان‌های ناشی از مصرف‌دارو بی‌تجویز پزشک هستند. از طرفی با آنکه بسیاری ازداروها از دورمصرف خارج شده، هنوز در کشور ما مورد مصرف دارد.

اینهم از بی داروئی

همسر دکتر ایرج عسکری، خانم ویکتوریاعسکری (مصدق) دو سه روز پیش به بیماری کزاز مبتلا شد.

داروئی که برای معالجه‌ی او لازم بود آمپول «پنکرونیوم» بود ولی متاسفانه با تمام‌تلاشی که خانواده‌ی بیمار واز جمله آقای دکتر عسکری کردند نتوانستند در تهران این‌دارو را بدست بیاورند و سرانجام داروی مزبور از اصفهان‌رسید و در مورد بیمار بکار برده‌شد.

خانم ویکتوریا عسکری هم‌اکنون در بیمارستان‌جرجانی بستری است و طبق اطلاعی که از مقامات آن بیمارستان کسب کرده‌ایم در حال اغماء بسر میبرد و سرنوشت اومعلوم نیست.

محذوریت های داروئی

***تاکنون هیچگونه نظمی درباره خارج ساختن داروئی از بازار مصرف درایران‌وجود نداشته است ، لذا ، درحالی که مثلا فلان تولید کننده فلان دارو را بعلت «محذوریت علمی » در امریکا نمیسازدیك لابراتوار داخلی یایك کشور اروپائی آنرا میسازد و به مصرف کننده ایرانی عرضه میکند .**

*** مسئله مواد آرایشی‌و انواع شامپو ها و صابونها که کم‌کم تعدادشان به تعداد افراد مصرف کننده میرسد خودبحثی جداگانه دارد . که خواهیم کوشید دراین‌باره‌نیز گزارشی جداگانه تهیه کنیم.**

برنامه امشب گروه ممتاز سینماهای

آسیا ـ رکس ـ شهوند ـ لیدو ـ نپتون ـ ژاله ـ توسکا ـ پاسارگاد ـ المپیا ـ شرق ـ فیروزه و..ادئون

قصه‌ای از زندگی انسان‌ها، آنهائیکه حاضرند جان خود را فداکنند ولی قدمی برخلاف مردی‌ومردانگی‌ووجدان و انسانیت برندارند

بهمن مفید
مرتضی عقیلی
با لبه . حسین گیل
و با هنرمندی عبداله بوتیمار
مردها و نامردها
کارگردان عباس کسائی

محصول سینما تئاتر رکس

همزمان با تهران در شهرستانهای* اصفهان «چهارباغ ـ مایاك ـ مهتاب »* مشهد «فردوسی ـ هما »* تبریز «آریا» *شیراز «کاپری ـ پرسپولیس » * کرمانشاه «شهرفرنك » * قزوین «خیام» * رشت «سالار» * قم «دروازه‌طلائی »

ماهی کیلکا

نرخ ماهی کیلکا بقرار کیلوئی ۳۰ ریال میباشد و در کلیه سوپرمارکت ها و شعب‌فروشگاه‌های شهرو روستاموجود است م‌الف ۱۹۱۳۵

شرکت سهامی شیلات ایران

شهرداری شیراز

آگهی شهرداری شیراز

دراجرای تبصره ۲ماده ۱٦ قانون نوسازی وعمران شهری بموجب تصویبنامه شماره ۱۲۸۵ـ۱٤ر۷ر۵۲انجمن محترم شهر و تائیدیه شماره ۱۹۱۸۰ـ۱۳ر۹ر۵۲ جناب آقای پیروز استاندار محترم فارس شهرداری شیرازاجرای طرح تعریض پیاده‌رو میدان ارتش سوم راباطلاع اهالی و مالکین و متولیان موقوفه یاقائم مقام یانمایندگان مالکین اراضی و مستحدثات میرساند .

۱ـ سیایه فهرست کلیه رقبات در مسیر طرح‌مذکور و نقشه مصوبه در اداره فنی شهرداری شیراز الصاق است ضمنا فهرست کامل هریك از رقبات مورد مسیر بطور جداگانه باشخاصی که در موقع نقشه برداری خودرامالك یانماینده مالك معرفی نموده‌اند ابلاغ میگردد بنابر این افراد ذینفع میتوانند برای‌هرگونه اطلاع ورفع ابهام‌باداره فنی شهرداری مراجعه و نسبت‌به دریافت غرامت و یاحق کسب و پیشه و پرداخت ومرغوبیت ملك خود طبق‌مقررات قانونی نوسازی اقدام نمایند.

۲ ـدرصورتیکه بقیمت ارزیابی اعتراضی داشته باشند میتوانند اعتراض خودرا از تاریخ صدور این آگهی لغایت مدت دوماه مقرر در قانون نوسازی و عمران شهری بانضمام فتوکپی سند مالکیت خود بدفتر شهرداری‌تسلیم و رسید دریافت دارند.

۳ـ موضوع اعتراض بالاکاملا روشن و خوانا بوده نشانی کامل معترض نیز ذیل آن‌قید شود:

٤ـ عدم مراجعه و یا اعتراض مالکین و یا قائم‌مقام قانونی آنها بارزیابی بهیچ‌وجه مانع عملیات شهرداری نخواهدبود :

م‌الف ۱٤۹۹ — شهرداری شیراز

از امشب در سینماونک

نخستین سینمای مبله وممتاز ایران

جسورانه ترین فیلم سکسی وعشقی سال

پاداش گناه زنگی

باشرکت: تاتالی تسله ویلیام هاوک

تماشای این فیلم برای اشخاص کمتر از ۱۸ سال ممنوع است

گیشه سینما ونك برای رزرو بلیط آماده است

سئانسها ۱۱ر۳۰ صبح ـ ۳ر۳۰ـ ۵ر۳۰ ـ۷ر٤۵ـ ۱۰ بعد از ظهر

من در این دفترچه

آیندهٔ خودم و مامان را تأمین میکنم

میدانم که باپس انداز در

بانک عمران

واستفاده ازوام تحصیلی میتوانم تحصیلات دانشگاهی را تمام کرده زندگی خود و مادرم را تأمین کنم .

اطلاعات ۱۳۰۴
سال چهل و هشتم ـ شماره ۱۴۳۲۴
صاحب امتیاز : عباس مسعودی
زیرنظر : فرهاد مسعودی
محل اداره : خیابان خیام ، ساختمان اطلاعات ، تهران
تلفن : ۳۱۱۰۷۱ تا ۳۱۱۰۷۹
تلکس : ۲۳۳۶ ـ تلگرافی : اطلاعات ـ تهران

ارث ومالیات ارث

جدول‌مالیات‌بر سهم‌الارث رابشرحی‌که در کمیسیون‌دارائی مجلس‌سنا تصویب‌شده است، درشماره دیروز «اطلاعات» ملاحظه فرمودید.

براساس این‌جدول تادویست هزار تومان سهم‌الارث برای وراث‌طبقه اول یعنی فرزندان ، مادر، پدر، زوج‌وزوجه از مالیات معاف‌است‌و درمورد وراث درجه‌اول «فرزندان» نه صغیرویامنحصرا مشغول‌تحصیل باشند، چنانچه میزان سهم‌الارث آنها برابر وضع مالیات از یکصدو پنجاه هزار تومان کمتر شود مابه‌التفاوت‌مالیات تا این مبلغ بخشوده خواهدشد. همچنین حدا کثرمالیاتی که وراث طبقه‌اول میپردازند ۴۵درصد خواهدبود «برای سهم‌الارث‌دومیلیون تومان به بالا». این حدا کثر برای وراث طبقه دوم ۷۵ درصدخواهد بودوبرای‌وراث طبقه‌سوم۹۰درصد. یعنی اگریک‌وارث‌درجه۳می‌امثل به ارثیه‌یی بانغ بر دومیلیون ویک‌تومان دست یافت ، نبایدویست هزار تومان و یک‌ریال ان‌برایش باقی میماندو میبایستی یک‌میلیون و هشتصد هزارتومان و۹ ریال آنرا بابت مالیات به‌دولت بدهد.

جوامع مختلف‌عالم ، درموضوع ارثیه ، نظامات و قوانین متفاوتی دارندو اصولا طرز تلقی انهانسبت به مساله میراث ،فرق میکند. بعضی نظامات ، اساسا قائل به‌ارثیه نیستند وبه اعتباراین فلسفه که‌هرکس باید به‌اندازه استعداد و تلاش شخصی خود از مواهب‌اجتماعی سهم ببرد ، حقی‌بنام میراث برای کسی نمی ـ شناسند. این نظریه ، با اساس خلقت و قوانین آفرینش‌بیان دارد. زیرا هیچ‌انسانی بطورمجرد خلق نمیشودو باصفحرا وزیر بوته بیرون نمی‌آید. وقتی در آفرینش که‌طبیعی‌ترین قوانین‌حاکم بر زندگی و سرنوشت ادمی‌است ، فردبشر از والدین خودحتی از چندنسل پیش ، خصوصیاتی رابه‌ارث میبرد و فی‌المثل فلان بیماری پدربزرگ ، در ساختمان جسمی‌و دماغی نوه‌اش تاثیرمی‌گذارد، منطقی این‌است‌که به‌همان نسبت‌هم نوه از میراث پدر بزرگ‌بهره‌مندشود . نمیتوان گفت انسانی ازحیث عاطفه ،ادراک ، شباهت، تربیت ، خصوصیات جسمی‌و روحی از والدین واسلاف‌خود ارث‌ببرد ولی‌ازجهت مادی ومالی هیچ‌حقی بر میراث آنها نداشته باشد.

درمقابل این‌نظریه افراطی ،بعضی‌جوامع به راه تفریط‌میروند وبه استناد حاکمیت مطلق‌افراد براموال خود، این حق‌رابرای اشخاص قائل‌میشوندکه مانرك خودرابه هر طریقی دشان‌حواسته باشدبه مصرف برسانند. خواستند برای زن‌و برزند وبازماندگان خود بگذارند ،نخواستند به سك‌وگربه خود ببخشند یا صرف‌امور دیگری بکنند . درچنین جوامعی اتفاق افتاده که مردیازن‌ثروتمندی از دنیا رفته است ودرحالیکه فرزندان وبستگان‌او گرسنه بوده‌اند، بنابه‌وصیت متوفی، گربه یاسك یاطوطی دست‌اموزی وارث‌میلیون هانروت شده‌اند! درقوانین بعضی ملل، ارثیه خانوادگی عینابه اولاد ارشد هرنسل منتقل میشودو اوست که حق‌دارد طبق‌تشخیص خود، ماترك خانواده رانگهدارد یاآتش بزند . اگر دلش خواست به خواهر وبرادر خویش‌وقوم‌خودسهمی بدهد واگر دلش‌نخواست، ندهد.هدف چنین قانونی ظاهرا جلوگیری از خردشدن وازمیان رفتن ثروت خانوادگی است ولی نه‌این هدف قابل توجیه بنظر میرسد ونه مفاسد فراوانی که‌این روش به‌بار می‌آورد.

آئین مقدس ما ـ اسلام ـ عادلانه‌ترین و مترقیانه ترین‌اساس را درموضوع وراثت برجای نهاده است . اساسی که هم متضمن حقوق ورثه‌است وهم ناظر بر حقوق و حدود اجتماعی .نه اجازه حبس مال را میدهد و نه رخصت تبذیر و استفاده نامعقول‌از آنرا. قوانین ایران در موضوع ارث‌نیز که مبتنی براین اساس‌قویم وصحیح‌است ، ازنقطه نظر بنیادی برسه هدف ، یعنی حفظ‌منافع حقه وراث و تامین حقوق‌بیت‌المال و رعایت مصالح جامعه‌اشتمال ونظارت‌دارد . درزمان‌ما، نه منفعت وراث‌اقتضا میکند ثروت زیادی درزند موروث متمرکز شودو بامرك اوبکجا به ورثه انتقال یابدونه مصالح جامعه .بنابراین ، دولت درنظردارد از قانون مالیات‌برارث بعنوان‌عامل مشددو درعین‌حال مشوقی استفاده‌کند واز یکطرف مانع‌تراکم ثروت‌شود، ازطرف دیگر اشخاص‌رامتوجه سازد که بهترین ارثیه‌از لحاظ خودآنها ونامی‌که ازایشان باقی میماند اقدام به فعالیت‌های سازنده وخدمات عام‌المنفعه‌است واز لحاظ فرزندانشان ، فراهم آوردن وسایل تحصیل وتربیت و به‌ثمر رسانیدن آنها چنان که همواره متکی بر لیاقت و کفایت‌وابتکار وذابی خود باشند .

عصر تاریک بریتانیا

«عصر جدید تاریکی در بریتانیا» ، با تصمیم اتحادیه‌های‌معدنچیان انگلیس به‌اعتصاب کامل از روزشنبه آینده ـ قریب‌الوقوع است. اثرات این اعتصاب ضربه‌های جبران‌ناپذیری را بر پیکر اقتصادی انگلیس وارد می‌آورد و در بحبوحه این بحران اقتصادی ، دولت محافظه‌کار ادواردهیث چاره‌ای جز توسل به یک راه‌حل سیاسی و تقاضا به انحلال پارلمان و دعوت به انتخاب عمومی نخواهد داشت.

هدف هیث ازانتخابات مجدد تعیین یک واقعیت است: «چه‌کسی اداره مملکت را برعهده دارد. دولت یا اتحادیه‌های کارگری ».

اما نتیجه انتخابات و این مبارزه‌قدرت میان دو جناح‌محافظه‌کار و سنت‌شکن هرچه باشد راه‌حل نهائی را برای این مسئله ارمغان‌آور نخواهد بود .

آنچه که امروز اقتصاد انگلیس را درآستانه سقوط به‌پرتگاه عمیقی قرار داده درحقیقت رشد یک‌مسئله‌اجتماعی درقلب یک‌اجتماعی با سنت‌های کهن دموکراسی و عدالت اجتماعی است. آنچه ازروز نخست نسبت بدان اشتباه شد ، نحوه نظردوختن به اصل اختلاف وتقاضای عادلانه‌بزرگترین نیروی کارگرزحمتکشی است، که بهمان‌گونه که ثابت شد چرخش اقتصاد انگلیس را درنبض دارد .

تقاضای معدنچیان به‌دریافت حقوق بیشتر یا حداقل یکسان با کارگران مشابه در رشته‌های دیگر، برای کاری بمراتب طاقت‌فرساتر را نمیتوان عنوان غیرعادلانه داد.

این بی‌عدالتی از مکانی که دماغ عدالت اجتماعی و پای‌بند بدان به اصول آن میزند خیلی بعید است درمقابله با اصل موضوع و این بی‌عدالتی ، لندن ماسک اربابان استثمارکننده قرون وسطی را برچهره دارد. بخود اجازه میدهد که بهرنحو که معمول جوامع ارباب ورعیتی است این نیروی زحمتکش را در ادامه استثمار بخدمت گیرد.

بحران اقتصادی انگلیس بحران سیاسی و اجتماعی عمیق‌تری بدنبال خواهد داشت.

بیماران روانی ، مشکل خانواده ها

«مجنون گفتند دیوانگان رابشمار گفت بسیارند ، بگذارعاقلان را بشمرم». سالهای پیش اگر این لطیفه اغراق آمیزبود، امروزه شهرهای بزرگ صنعتی «جنون» را بسانگان ماشین‌زده خود هدیه کرده‌اند . درخبر اطلاعات ،تعداد تخت های بیمارستان های روانی تهران ۲ هزار نفر برآورد شده است حال آنکه بیماران روانی نه‌تعدادشان معلوم است نه سرنوشتشان ، فقط براساس یک آمار احتمالی تعداد بیماران روانی تهران به ۳۰ هزار نفر میرسد . این پرسش پیش می‌آید که خیل بیماران روانی که آزادانه در خانواده هاو مراکز کسب وکار و خیابانها رها شده‌اند امنیت شهروندان را به خطر نمی‌اندازند ؟

بسیارند خانواده هائی که در آن ،بیماری علاج پذیر امارها شده‌بامان خدا، درخانه می‌پلکدتاکی آشفتگیش گل کند و دست به جنایتی و خطائی بیالاید که احتمالا عکس و تفصیلش در صفحه حوادث ببینیم ،جمعی از خانواده ها ازراه دلسوزی بیمار روانی‌را در خانه نگه میدارند یابدرخواست خود از آسایشگاه ها نجاتش میدهند ، بی‌آنکه ازخطری که بیماران برای دوروبریها و جامعه می‌آفرینند آگاه باشند .

اما دو پیشنهاد :

نخست آماری از بیماران روانی تهران ـ و بعد سایر شهرها ـ تهیه شود براساس آن تعداد بیماران، نوع بیماری وراه درمانشان مشخص شود وبرای بیماران شناسنامه‌ای شامل خصوصیات روانی تهیه شودکه درمراجع بهداشتی و علمی مایه تحقیق وبررسی گردد.

دوم اینکه دولت بگروه بیمارانی که سلامت جامعه را بخطر انداخته‌اند باید عنایتی کند باافزایش تختها و گسترش ظرفیت بیمارستان های روانی و بهبود شرایط زیستی و بهداشتی این‌مراکز، چنانکه پیشگیری بموقعی باشد برای سال های آینده که پیچیدگی جامعه صنعتی آرامشی برای شهر نشینان نخواهد گذاشت .

باین ترتیب افسانه هیکل پایان یافت

گزارش «فوادمطر» نماینده النهاراز قاهره

در تبلیغات مصر ، روش ـ هائی وجوددارد که سالهااست اجرا میشود . یکی از این روشها این است که هرفرمان جمهوری و یا خبری کممکن است عکس‌العملی ایجاد نماید، در روز و یا شب اعلام نمی‌گردد، بلکه‌اندکی قبل‌ازنیمه‌شب پخش میشود باین دلیل که فاصله میان نیمه شب تا بامداد روز بعد، یاازمیزان عکس‌العمل میکاهد ویااینکه فرصتی است برای بررسی و همین فاصله بررسی منجر به آن میشودکه عکس‌العمل بی‌اثری روی دهد. بطور مثال فرمان برکناری شعراوی جمعه و دیگر رهبران مخالف سادات یکساعت قبل‌از نیمه‌شب اعلام شد.

در مورد محمد حسنین‌هیکل سردبیر الاهرام هم بهمین‌ترتیب رفتار شد. زیرا یکساعت به نیمه‌شب جمعه اول فوریه ۱۹۷۴ رادیو قاهره خبری در یازده سطر پخش کرد.

این خبر در حقیقت از دو قسمت تشکیل شده بود. قسمت اول این بود « پرزیدنت انورالسادات رئیس جمهورطی فرمانی محمد حسنین هیکل را بسمت مشاور مطبوعاتی رئیس جمهور تعیین کرد».

خبر دوم این بود «همچنین پرزیدنت انورالسادات بعنوان رئیس اتحاد سوسیالیست‌عربی فرمان داد که دکتر محمد عبدالقادرحاتم نایب نخست‌وزیر در امور فرهنگی و تبلیغات و وزیر اطلاعات علاوه بر وظایف خود بسمت‌رئیس شورای‌اداری موسسه الاهرام تعیین شود.»

در چندروز اخیر ، مصریان کمتر به اخبار رادیو گوش‌می‌دهند زیرا میدانند که اغلب اخبار درباره سازندگی و بازسازی دور میزند . مصریان اینک برخلاف روزهای پس از جنگ ششم اکتبر تاموافقتنامه جداسازی نیروها که با دقت به اخبار رادیو گوش میدادند تا از تحولات آگاه شوند، در قبال اخبار رادیو بی‌توجه شده‌اند . کسانیکه به خلاصه اخبار ساعت ۱۱ شب جمعه گوش میدادند موقعیکه قسمت اول‌خبر را شنیدند تصورکردند که پرزیدنت انورالسادات با انتخاب محمد حسنین هیکل‌به سمت مشاور مطبوعاتی خودبر اهمیت مقام آن شخص افزوده است ولی این تصور بیش از دو یا سه ثانیه طول نکشید زیرا بلافاصله قسمت دوم خبر به گوششان رسید.

چگونه اتفاق افتاد؟

ظهر روزجمعه محمدحسنین هیکل به ملاقات انورالسادات رفت. این ملاقات مدت سه ساعت طول کشید . در ساعت چهار بعد از ظهر هیکل به‌هتل هیلتون رفت تا باتفاق «فرانسوا میتران» رهبرحزب‌سوسیالیست فرانسه که بدعوت موسسه الاهرام از مصر دیدن کرده و مدت مسافرت او به‌پایان رسیده بود به فرودگاه برود و او را بدرقه نماید.

پس از بدرقه، هیکل باتفاق محمد سید احمد یکی از نویسندگان چپ دست الاهرام که در مراسم بدرقه حضور داشت به موسسه الاهرام‌رفت. هیکل پس از چند دقیقه توقف در دفتر کار خویش به سالن تنظیم اخبار رفت و درباره مهمترین اخبار پرسش کرد و در انتخاب تیتر نخست صفحه اول و دیگر اخباری که باید در آن صفحه چاپ شود نظر داد. وی عکسی از مصاحبه میتران انتخاب کرد تا اولین عکس صفحه اول شماره روزنامه‌ای باشد که نمیدانست آخرین شماره زمان سردبیری او است.

معمولا هیکل مدت زیادی‌در الاهرام توقف نمیکند مگر در حالت‌های فوق‌العاده و یا اینکه اخبار مهمی باشد.

وی‌درساعت هشت‌بعدازظهر موسسه الاهرام را بسوی‌منزل خود ترک گفت بدون اینکه بداند ضربت خردکننده‌ای در انتظار او میباشد.

کمتر از سه ساعت بعد ، خبرگزاری خاورمیانه خبر تعیین محمد حسنین هیکل را بسمت مشاور مطبوعاتی‌سادات و دکتر عبدالقادرحاتم را بسمت رئیس موسسه الاهرام پخش میکرد . دبیرخانه تحریریه الاهرام با هیکل در منزلش تماس گرفت و خبر را برای او خواند. تمام کاری که هیکل پس از شنیدن این خبر انجام داد این بود که‌ارتباط تلفن راقطع کرد و تصمیم‌گرفت در خانه‌اش را به روی هیچکس باز نکند. این کار او کاملا ضروری و منطقی‌بودزیرا در غیر اینصورت منزل اوبراز همکاران ودوستان الاهرام ویا دیگران میشد . کسانیکه‌متوجه شدند پریز تلفن‌هیکل‌کشیده‌شده و در منزلش را باز نمیکند ، دوستان‌الاهرام او بودند که‌این خبر سخت تکانشان داد وچون نتوانستند تلفنی با او تماس بگیرند بمنزلش رفتند .

هیکل گوشی تلفن رادرجای خود قرار نداد و در منزلش را بازنکرد مگر در ساعت هفت بامداد روز بعد (شنبه دوم فوریه ۱۹۷۴) که عازم کار خود درالاهرام‌شد .

اولین کاری که هیکل‌پس‌از رسیدن بدفترکار خویش‌انجام داد این بودکه از کارکنان‌دفتر خواست اوراق ومدارک‌شخصی او وقاب عکس سه فرزندش‌را که هرسه در دوران عبدالناصر متولد شده بودند برای او جمع‌آوری کنند .

وی به اعضای آن قسمت گفت که آنها ودیگران یعنی کارگران وکارمندان‌وخبرنگاران و نویسندگان ، الاهرام رابنیان نهادند و بایدکاری کنند این بنای عظیم فرو نریزد ، و هیچکس بدیگری خیانت ننماید وهمه طوری کار کنند که الاهرام برای کسانیکه در سازندگیش تلاش کردند باقی بماند .

تحویل و تحول

در ساعت یک و پنجاه دقیقه بعدازظهر روز شنبه عبدالقادر حاتم وارد موسسه الاهرام شد وبه دفتر کار هیکل رفت . هیکل از او استقبال کردوسپس چهارتن از اعضای برجسته موسسه را احضار نمود . حاتم‌پشت‌میز هیکل‌ننشست،بلکه درکنارپه پهنی که روبروی‌میز قرار داشت جای گرفت و هیکل درکنارش نشست و آن چهارتن اطرافشان را گرفتند.

درآغاز سخن عبدالقادرحاتم از هیکل و دوستی خود با او راننده و محفظش انتظارش را میکشیدند و او را بمنزل‌وی که نزدیک منزل انورالسدات قرار دارد بردند و بدین‌ترتیب افسانه هیکل درموسسه‌الاهرام پایان پذیرفت .

و همچنانکه محمد حسنین هیکل پس از هفده سال‌فعالیت در الاهرام با خبر کوچکی که

حاتم پاسخ‌داد : وقت‌آگاهی یافتن از بودجه راندارم

جلسه پایان یافت و حاتم عمارت‌الاهرام را ترک گفت و هیکل‌هم از دفترکار خودبیرون رفت .

حالتی بود تاثرانگیز . پیشخدمتها و کارکنان همه ناراحت‌بودند . . . حتی مامور آسانسور که او را از طبقه چهارم ساختمان که دفتر کار او و هیئت تحریریه در آنجا قرار دارد به طبقه همکف برد. نتوانست جلوی گریه خود را بگیرد .

در جلوی عمارت الاهرام راننده و محفظش انتظارش را میکشیدند و او را بمنزل‌وی که نزدیک منزل انورالسدات قرار دارد بردند و بدین‌ترتیب افسانه هیکل درموسسه‌الاهرام پایان پذیرفت .

و همچنانکه محمد حسنین هیکل پس از هفده سال‌فعالیت در الاهرام با خبر کوچکی که

نبش‌قبر سرباز اسرائیلی

اسرائیلی‌ها از مصریها تقاضاکرده‌اند اجساد سربازان و افسران اسرائیلی که درجریان‌جنگ کشته شده و در مناطق تحت‌کنترل مصریها دفن‌شده‌اند به‌آنها تحویل داده شود . در عکس سربازان‌مصری درحالیکه‌جسد یک سرباز اسرائیلی را که در شهر قنطره در شرق‌کانال سوئز کشته شده بود از زیر خاک بیرون می‌آورند ،دیده میشوند. شخصی که مشغول تماشای تابوت خالی‌است دکتر «رلف‌جنی» نماینده صلیب‌سرخ جهانی است. عکس رادیوئی اطلاعات

پس از قسمت اخبار، هیکل بدفتر کار خود برگشت وچند لحظه بعد شریف منصور رئیس دفتردکتر عبدالقادر حاتم وارد آنجا شد و ورود او نشان میداد که حاتم برای انجام تحویل و تحول تا چند دقیقه دیگر وارد میشود .

دراینموقع‌گروهی از اعضای سندیکائی الاهرام در آستانه دفتر هیکل ایستاده بودند وبا حالت تاثر وناراحتی منتظراو بودند . درهرحال همکارکنان الاهرام از این تحول سخت ناراحت بودند تا جائیکه خانم های کارمند ومنشی‌ها بسختی گریه میکردند .

یکی از روزنامه‌نگاران برجسته موسسه الاهرام گفت امروز « روزغم » است و باید آنرا « شنبه غمگین » نام گذاشت و تصادف عجیب آنکه آنروز مقارن بود با روزدهم محرم یعنی روزعاشورا .

از طرف قسمت اداری علی حمدی الجمال از طرف هیئت تحریریه ـ عبدالله عبدالبادی از طرف قسمت آگهی‌ها وعبدالملک عوده که رابط میان تحریریه واداره است.

حاتم خطاب‌به حمدی‌الجمال گفت :

معمولا بعدازظهرها در چه ساعتی تشکیل جلسه میدهید ؟

علی‌حمدی‌الجمال پاسخ‌داد:

ـ معمولا درساعت پنج‌بعدازظهر .

گفت :

درآن ساعت می آیم و یک جلسه فوری تشکیل میدهیم

هیکل به حاتم گفت :

ـ اگر میخواهید از بودجه «الاهرام» آگاه شوید میتوانید از فوادابراهیم بگیرید .

(وی موقعی که هیکل اورا احضار کرد یک نسخه‌ازبودجه را همراه آورده‌بود)

در شماره روز شنبه دوم‌فوریه ۱۹۷۴ الاهرام منتشر شد پایان یافت ، علی امین هم‌با خبرکوچکی که‌در صفحه‌اول روز یکشنبه‌سوم فوریه۱۹۷۴ الاهرام منتشر شد ، دوران تازه‌ای از زندگی‌مطبوعاتی‌خود را آغاز کرد .

چند سال قبل هیکل شخصا خبری در الاهرام نوشت‌حاکی از اینکه‌علی امین‌بانگیزه‌بحران سختی که باتفاق مصطفی امین برادرش گذرانده به موسسه الاهرام بیوست . علی امین مدتی را در الاهرام گذراند و سپس به لندن رفت بعنوان خبرنگار الاهرام فعالیت نماید و سپس‌بعلت ماجرای‌جاسوسی برادرش مصطفی امین چند سالی از صحنه کنار رفت تا اینکه مجددا به قاهره آنهم با وضع بهتری بازگشت .. و این وضع کمتر برای یکنفر مصری روی میدهد .

پدیده‌های شگفتی آفرین در آلمان‌شرقی

از : تایمز لندن

مردم آلمان شرقی روز ها با ایمان مسلکی‌برای ساختمان سوسیالیسم کار میکنند و شبها از نظام سیاسی‌کشورشان انتقاد مینمایند !

مواجهه با انحطاط اخلاقی ، وسوسه های مادی و آشفتگی سیاسی دنیای سرمایه داری در آلمان شرقی معارضه‌ای است که به‌شیوه خود ترغیب‌کننده و انگیزه پیشرفت است.امامعارضه‌ای نیست که همواره بتوان به‌آسانی ازپس آن برآمد .

★★★

درآلمان غربی ویلی‌برانت صدر اعظم این کشور هنوز هم تلاش می‌کند تااین ادعا را بکرسی‌بنشاند که آلمان کماکان کشور و ملت واحدی است . در جمهوری دمکراتیک آلمان «اریش هونکر» رهبر حزب کمونیست در تقلاست تا ثابت کند که‌آلمان شرقی‌بخودی خود یک کشور است . وی در تولدوهویت ملی آلمان شرقی‌را در بهترین سنت های تاریخ‌گذشته آلمان از قبیل قیام دهقانان در قرون وسطی نبرد انقلابی‌دمکرات های آلمان در ۱۹۴۸ ـ نهضت سندیکاهای کارگران آلمان که به وسیله کسانی مانند مارکس ـ انگلس ـ «بیل» و «لایبکنشت» بنیان‌گزاری شده است وبالاخره در مبارزات دلاورانه قهرمانان‌نهضت مقاومت ضد فاشیست ، آلمان جستجو می‌کند. شگفتا که ادعا های رهبران هردو آلمان بابهای یکدیگر در حال پیشرفت است . آلمان شرقی تبدیل به کشوری با هویت واقعا ملی میشود ـ گرچه پلهایی که آن را به‌آلمان غربی متصل میسازد ـ دایما حامل‌ترافیک فشرده تروو سیله مراودات‌گسترده تری میگردد .این وضع موجب شده است که مردم آلمان شرقی از نظر تاثرات و مشغله ذهنی به نوعی دوگانگی درونی مبتلا شوند . اعضای مومن حزب کمونیست آلمان شرقی روزها با بذل تمامی مجاهدات آکنده از ایمان و اعتقاد مسلکی دست‌اندر کار بنا کردن‌ساختمان سوسیالیسم هستند اما در ساعات شب وقتی از کارروزانه می‌آسایند باوجناب وذهنیاتی که سراپا حکایت از لذت و بهره مندی از ساعات آسایش میکند نگاه های مشتاق خود را به پرده تلویزیون های آلمان غربی میدوزند درست‌است که‌دسته آوازه‌کر» سرودجمهوری «زادگاه پدران‌ما» را تغنی میکند اما در مغازه‌ها ـ اقبالی که‌مردم از صفحات موسیقی «پاپ» نشان میدهند حیرت آور است‌مردم درمیان خودشان با لحنی خشم آلود نظام سیاسی کشور را به باد انتقاد میگیرند اما هنگامیکه باوضعی بحرانی و یا باخطری‌از تاریخ روبرو شوند ـ باآمادگی بیامی خیزند تا از کشورشان ـ جمهوری دمکراتیک آلمان‌شرقی ـ دفاع کنند .

شگرفترین پدیده‌ای که‌معهذا اثرات آن کمتر از هرپدیده دیگری قابل پیش‌بینی بوده است فزونی عظیم تماسهای شخصی‌میان‌مردمان آلمان غربی و آلمان شرقی است که ظهور و رشد آن مرهون عقد قراردادهایی است که بین رهبران دوکشوربه امضاء رسیده است . آماری که از طرف‌مقامات آلمان شرقی انتشار یافته حاکی است که‌درسال ۱۹۷۳ درحدود ۲۰ میلیون نفر از مردم آلمان‌غربی وبرلن غربی از آلمان شرقی دیدن کرده‌اند و در همین مدت تعداد اتباع آلمان شرقی که به آلمان و برلن غربی رفته‌اند بالغ بر ۳ر۵ میلیون نفر بوده است .

مطبوعات دنیا در اطلاعات

FINANCIAL TIMES

هشدار کی‌سینجر

بحران انرژی خواه و ناخواه موجب شده است که تدابیر معطوف بمقابله باآن سهم‌بزرگی ازبودجه‌فدرال آمریکا رادر سال جاری به خود اختصاص دهد . دولت نیکسون برای بی‌نیاز کردن آمریکا از نفت خارجی تقاضا کرده است که از امسال تا ۵ سال آینده هرسال ۲هزار میلیون دلار برای تامین مخارج توسعه منابع انرژی داخلی این کشور اختصاص داده شود. تنها عظمت این بودجه باید کافی باشد تا آن عده از دولتهای اروپائی را که‌تاکنون گوشهای شنوائی در برابر هشدارهای دکتر هنری‌کیسینجر نداشته‌اند بخود آورد و آنها را وادار کند که در روشهای خود در تدارکات انرژی تجدیدنظر کنند.

TIMES

ملی شدن نفت در آمریکا

روزنامه امریکائی شیکاگوتریبون نوشته است سناتورهنری جکسون رئیس کمیته امور داخلی سنای امریکا به‌این نتیجه رسیده است که تنها راه پایان دادن به«محرمانه‌بودن» سود شرکت‌های نفتی از طرف دولت فدرال نقره‌داغ کردن آنان است. اما این تدابیر اشتباه وحشتناکی خواهد بود . دولت فدرال آمریکا تاکنون نیز بقدرکافی از طریق اعمال مداخلات و کنترل‌های اقتصادی مخصوصا در قیمت‌گذاری نفت به ایجاد و تشدید بحران انرژی کمک کرده است.

توصیه سناتور جکسون تنها بعنوان آخرین گام قبل از ملی‌کردن صنعت نفت درامریکا قابل توجیه است واین گناهی نابخشودنی است.

مقاله شیکاگوتریبون نشانه مقاومت جدی کمپانیها در برابر دولت و کنگره امریکا است.

INTERNATIONAL Herald Tribune

مقابله با کشور های تولید کننده نفت

کشورهای بزرگ مصرفکننده نفت باید برای مقابله با بحران نفتی در برابر کشورهای صادرکننده نفت روشیکپارچه و استوار درپیش گیرند.

امریکا ـ ژاپن و اروپای غربی تنها با درپیش‌گرفتن‌چنین روشی در برابر «کارتل» تولیدکنندگان نفت خواهند توانست برای خودشان و کشورهای درحال‌توسعه تدارکات نفتی‌کافی و به قیمتهای عقلانی برای ۵یا۱۰ سال آینده تضمین کنند.

THE GUARDIAN

تدارکات نظامی پیمان ورشو

چه میتوان کرد تا اروپائیان (غربی) بیدار شوند و از خطر تدارکات و تقویت نظامی روزافزون نیروهای پیمان‌ورشو که اکنون نیز از برتری جنگی عظیمی در اروپا برخوردار هستند ببرهیزند ؟ این پرسشی است که فعلا بوسیله‌فرماندهان نظامی پیمان ناتو عنوان میشود. دردسر اینجاست کهگوشهای دمکرات‌مآب اروپائیان تنها شنوای آوای خوشایند تفاهم شرق و غرب است و به‌غرش‌های کرکننده تدارکات نظامی شوروی اعتنائی ندارد.

چه کسی صاحب امریکااست؟

از : دیلی‌استار

ترجمه : حسن‌پویان

عظیم‌ترین شبکه‌های‌تلویزیونی آمریکا که ظاهرا رقیب هم هستند متعلق به‌سرمایه‌داران و احدی میباشند !

چه کسی صاحب امریکاست ؟ این پرسش که از دیرباز مورد علاقه مردم بوده است، در این روزها بیش از آنکه به مالکیت زمین و مستغلات واموال قابل رویت در آمریکا مربوط باشد،بامالکیت‌سهام سرمایه شرکتهای غول‌آسا ارتباط پیدا می کند . از هنگام شروع قرن‌جاری که غولهای‌صنعتی‌امریکا تحت سلطه « سازندگان ثروت بزرگ » ، ودرراس آنها « جان. ای . راکفلر » صاحب شرکت نفت‌استاندارد‌قرارداشته‌اند، پرسشی که به آن اشاره کردیم با وضوح‌وچشمگیری کمتری‌عنوان شده است . علت این است که بسیاری از سهام شرکتهای بزرگ در مالکیت شرکتهای سهامی‌ظاهرا بی نام بیمه ، صندوق های تقاعد وبازنشستگی و بانکهائی قراردارند که هریک نماینده هزاران‌سهام‌دار کوچکتر هستند .

بسیاری از اقتصاددانان اصرار دارند که مسئله مالکیت و ثروت درآمریکا ، در برابرتوانائی‌مدیریت از یکطرف وپراکندگی سهامداران از طرف دیگر بمراتب کمتراز آنچه که معمولا انتظار میرود‌مبهم‌است. باوجود این مسئله‌ای‌که‌به‌آن‌اشاره کردیم هنوز به اهمیت خود باقی است چون صرفنظر از اینکه صاحبان سهام چقدر گمنام باشند، لزوما افراد مشخصی وجوددارند که تصمیم گرفتن برای سرمایه گذاری کردن در فلان‌جایابهمان‌جا با آنان است . مشکل کارناظرانی که از خارج از صحنه در این زمینه تحقق میکنند، استنتاج اسامی صاحبان بزرگ سهام از خلال صورت‌های‌اسامی‌سهام‌داران است .

سال گذشته دوسناتور کمریاست دو کمیسیون فرعی وابسته به کمیته عملیات دولتی سنارا بر عهده داشتند باین نتیجه رسیدند که کشف حقایق بیشتری درباره مالکیت های مشارکتی و بعبارت دیگر سرمایه های متمرکزدرشرکت های سهامی شایان اهمیت است.

یکی از این سناتورها« لی‌متکالف» نماینده « مونتانا » و دیگری « ادموندماسکی » سناتورایالت «مین» بود . سناتور « متکالف » . تحقیقات خود را به ساده‌ترین شیوه آغازکرد : او صادقانه‌برای روسای عظیم‌ترین ۳۲۴ شرکت امریکائی نامه هائی نوشت و از آنان صورتهای اسامی۳۰سهامدار بزرگ هریکراهمراب‌ابعاددارائی آنها مطالبه کرد .

اغلب دریافت‌کنندگان‌پرسشنامه‌ها با متعذر شدن باین دستاویز که اطلاعات مورد درخواست‌سناتور « متکلف » مربوط به جنبه های محرمانه زندگی وامور صاحبان سهام است،ازپاسخ‌دادن خودداری کردند .

اما ۸۹ نفر ازآنها حقایق مطالبه شده را عنوان نمودند . با اینحال حتی جوابهائی که داده شد در نگه اول چندان نویدبخش نبود . چون بطور عمده از اسامی‌مستعار ویا باصطلاح اسامی خیابانی تشکیل میشد که برای فردعادی هیچ مفهوم روشنی نداشت . اسامی ارائه شده نامهای‌مبهمی‌از قبیل « کودوشرکاء » ، « پایس و شرکاء » ، « کارسون و شرکاء » ودر مواردی بسیار مکررتر «سیدی وشرکاء » بود که همه وهمه هویتهای واقعی اشخاص را در پشت حجاب خود پنهان میکردند.

کلید رمز

باوجوداین سناتور«متکالف» و همکاران وی از پانشستندو بعد از جستجو کلید رمزی که اجازه نفوذ کردن‌در این‌ظلمات رامی‌داد ،کتابی ۴۰۰صفحه‌ای حاوی اسامی صاحبان واقعی بزرگترین ثروت ها ، یعنی بزرگترین دارندگان سهام‌شرکت های غول‌آسای آمریکائی را منتشر کردند . در این کتاب‌که سرشار از اسامی و آمار است فاش شده است که فی‌المثل «کودوشرکاء» به معنای «جیس

به معنای «ملون نشنال بانک»و کارسون و شرکا به معنای «مورگان گارانتی‌تراست» است منهاتان‌بانک»و «پایس‌و شرکاء» و اما در مورد « سیدی‌و شرکاء» مقصود بورس سهام نیویورک است که در پشت نقاب این عنوان مستعار و گمراه کننده تعداد انبوهی‌از موسسات‌دلالی سهام ومعاملات بورس‌نیویورک را پناه داده و پنهان کرده است .

این واقعیت که بانک های بزرگ آمریکائی چنانکه اشاره کردیم دارائی واقعی خود را پرده‌پوشی کرده‌اند ، همانطور که‌دو سناتور یاد شده شکایت می کنند ، استتار فاحشی‌است برای پرده پوشی کردن‌تمرکز سهام واوراق بهادار در دست های‌معدودی از سرمایه‌گذاران صنعتی که بانک ها در میان آنان جای برجسته‌ای دارند .

با اینکه تنها یک چهارم از شرکت های بزرگ امریکائی‌به پژوهش های سناتور« متکالف» جواب داده‌اند ، باز هم‌شواهد کافی از پاسخ های داده شده بدست امده است‌ما نشان دهد که تعداد انگشت شماری از بانک های بزرگ امریکائی صاحب ثروت هائی به مراتب عظیم‌تر ازانچه‌که تاکنون‌تصور میرفت هستند . کتاب آماری سناتور متکالف که با کمک گروهی از یاران وی در ماه جاری انتشار یافته است یک نکته را خصوصا بروشنی نشان می دهد و ان سیاق ناهجاری است که‌ما به‌الاشتراک مالکیت عمده سهام دراغلب شرکت‌های بزرگ آمریکائی است. درکتاب مشاهده می کنیم‌که بانک‌بزرگ نیویورک و یک بانک بزرگ بوستون تقریبا در همه جا به عنوان عظیم‌ترین صاحبان‌سهام حضور دارند . هنگام مرور طومار های اسامی عمده ترین صاحبان سهام بار هاو بارهابه اسامی جیس منهاتان (متعلق به راکفلر میلیاردر معروف) «مورگان گارانتی‌تراست» و «فرست‌نشنال سیتی» به عنوان موسساتی که همواره در صدر جدول قرار دارند برخورد می کنیم و در همه جا آنها را در پشت نقاب استتار کننده و اسرار آمیز «سیدی و شرکاء» باز می شناسیم .

حیرت آورترین‌نمونه دراین نوع ثروت اندوزیهای انحصار طلبانه ،مالکیت‌مشترک دوواحد ازعظیم‌ترین‌شبکه های‌تلویزیونی سه‌گانه امریکائی است .سرمایه بزرگترین شبکه که کلمبیابرود کاستینگ سیستم(سی.بی اس) نام دارد میزان۳۸ درصدمتعلق به ۱۱ بانک است که چیس ـ منهاتان بانک در راس آنها قرار دارد و ازطرف دیگر بنگاه تلویزیونی «ا.بی.سی» است که در میان همگنان دارای مقام سوم است و با اینکه ظاهرا رقیب سرسخت« سی بی.اس» بشمار میرود ۳۴ درصدازسهام سرمایه آن‌درمالکیت همان‌بانک قرار دارد .

امریکا نگران هندوچین است

گزارش عبدالله فراگزلو نماینده‌اطلاعات درسوئیس

درحالیکه یکسال از امضاء قرارداد آتش‌بس «پاریس» می‌گذرد و جنگ بظاهر در ویتنام پایان گرفته است، اما هنوزهم اوضا

آقای شهردار! خیال همه را راحت کرد

بودجه ۷۱۰۶ میلیون ریالی تهران تسلیم انجمن شهر شد

برف روب لازم نیست و خرابی اسفالت هم طبیعی است!

درسال نو هفت بزرك راه ساخته خواهد شد

شهردار پایتخت دیشب بودجه ۷۱۰۶ میلیون تومانی شهررا در دستور کار انجمن شهر تهران قرار داد و رسما اعلام کرد که در شهر عباس آباد بیست‌هزار میلیون تومان پول خرج خواهد شد !!

در آغاز جلسه دیشب انجمن شهر آقایان رئیس انجمن وجمالی آشتیانی و قاضی (اعضای انجمن) پیرامون اهمیت واقعه روز پانزدهم بهمن سخن گفتند و یادآور شدند که خدای ایران حافظ شاه است و دعای ملت نیز بشکرانه این مشیت همچنان ادامه دارد.

سپس شهردار پشت تریبون قرار گرفت و ضمن تسلیم بودجه سال آینده شهرداری گفت :

جمعیت تهران در مدت چهار سال گذشته از سه میلیون نفر به مرز چهار میلیون نفر رسیده وتعداد ساختمان های شهر نیز یکصد هزار واحد افزایش یافته است . در این شهر دوازده هزار کوچه و خیابان وجود دارد که در سال گذشته اسفالت هزارو ششصد خیابان ازاین تعداد ،نو- سازی شده‌است .

وسیله برف‌روبی

در بودجه رقم ناچیزی برای اسفالت کنجانده شده ولی انجمن اختیار دار است ومیتواند ارقام راجابجا کرده‌ومبلغ بیشتری رابرای اسفالت منظور کند .

شهر تهران به چهارصد کامیون زباله کش و پانصد کمپرسی احتیاج دارد ولی مایك پنجم این تعداد وسیله نقلیه‌را هم در اختیار نداریم . تهران پنجاه ماشین جارو لازم‌دارد و پنجاه سال است که یك‌وسیله برف‌روبی برای شهر خریداری نشده .البته‌شهردارانی که‌تهران رابا چهل وصدودویست میلیون تومان اداره کرده‌اندنمیتوانستند برف‌روب خریداری کنند .

ما درموقعیت خاص اقتصادی قرار داریم . باید کمربند ها را سفت ببندیم . نمیشود نیمی از بودجه را برای خریدبرف روب صرف کنیم . در شهری که برف ازاین طرف می‌بارد و آنطرف آب‌میشود،برف‌روب‌لازم ندارد . اما اگر انجمن شهر امشب تصویب کند من فردا چهل برف‌روب خریداری خواهم کرد.

در شهر تهران هر یکنفر سه ریال عوارض میدهدو بااین پول چه میتوان کرد؟ من از مردم توقع دارم که‌انتقادسازنده بکنند.

در سال نو هفت بزرك راه ۴۵ متری و ۷۶ متری ساخته خواهد شد .بزرك‌راه‌انوشیروان به راه های هراز و کرج‌وصل میشودو راه حرکت در جنوب تهران بسوی شرق و غرب‌به صورت چشمگیری‌بازخواهدشد.

از محل ارقام بودجه همچنین در زیر میدان های ایران‌نوین تا قزل قلعه ، بهارستان ،پارك پهلوی ، میدان بیست‌و پنج شهریور ، پارکینك چندطبقه‌و پناهگاه ساخته شده‌و در زیر تقاطع تخت طاووس و آریامهر تونل و در تقاطع تاج به‌پارك‌وی، دروازه‌دولت ، میدان فردوسی، دروازه شمیران و میدان‌شهناز گذرگاه ساخته خواهد شد.

در سال نو همچنین چراغهای راهنمائی خودکار و تلویزیونی میگردد .

شهردار گفت : عباس آباد ملك‌قانونی شهرداری است‌وبعد از ۳۷ سال این املاك به تدریج به ملکیت شهرداری درآمده و قانون بما اجازه داده‌است که‌در این منطقه شهری بالاتر از ویژگی پیشرفته ترین شهر های جهان بناکنیم . شهرداری بزودی اعضای انجمن شهر را برای مطالعه نقشه هاو پیشنهاد های کارشناسان خارجی‌وداخلی دعوت خواهدکردو اعلام‌میکند که در این شهر بیش‌از بیست هزار میلیون تومان خرج‌خواهد شد.

شهردار ضمن تقدیم کتاب بودجه به انجمن شهر خاطر- نشان ساخت که بودجه امروزی شهر تهران از بودجه کل‌بیست سال پیش مملکت هم بیشتر است .

تفضیل بودجه

بودجه شهرداری در ۲۸ برنامه و ۱۰۶ بودجه اجرائی تدوین شده‌است . طرح عمران جنوب بایك میلیارد و دویست میلیون ریال و طرح احداث شاهراه هاو بزرك راه هاو پل های هوائی و تونل های زیر - زمینی با ده میلیارد ریال تاآخر برنامه پنجم اجرا خواهد شد . این دوبرنامه طی‌سالهای آینده بمرحله اجرا درخواهد آمد.

شهرداری در سال آینده **۵۵۳۶ میلیون ریال برای‌اجرای طرحهای مهم اختصاص داده است : ۳۶۱۳ میلیون ریال برای احداث شاهراه هاو بزرك راهها ، خیابان ها، نوسازی و مرمت اسفالت ، احداث‌پارکها- ۱۱۸۲ میلیون ریال برای‌نظافت وجمع آوری زباله، خریدابزار کار ، ساختمان توالت و رخت- شویخانه -۷۱۴ میلیون ریال برای کشتارگاه سردخانه ، کارخانه کود گاهی -۶۰۸ میلیون ریال برای نگاهداری کودکان و کمك به‌افرادمستمند و گورستان و ۴۳۰ میلیون‌ریال برای آتش نشانی و امداد اختصاص داده شده است .**

درآمد

درآمد های‌شهرداری ومنابع بودجه‌سال ۵۳ بشرح زیراست:

درآمد عمومی ۴۱۳۰ میلیون ریال ، نوسازی ۲۲۰۰ میلیون ریال ، موجودی ۲۰۰ میلیون ریال ، درآمد سازمان های‌تابعه ۵۷۶ میلیون ریال : جمع۷۱۰۶ میلیون ریال.

لوحه زرین به قهرمان جدول‌سال داده شد

سناتور مسعودی لوحه زرین رابه آقای بیژن ظهیرالدینی میدهند.

قهرمان جدول سال ۱۳۵۲ جایزه خودرا که یك لوحه زرین بود دریافت کرد.

جایزه قهرمان جدول اطلاعات طی مراسم ویژه‌ای در سالن روابط عمومی موسسه اطلاعات به وی اهدا شد.

در مراسم اهدای لوحه زرین به آقای‌بیژن ظهیرالدینی قهرمان مسابقات جدول ،سردبیران و گروهی از نویسندگان و خبرنگاران نشریات اطلاعات حضور داشتند.

سناتور مسعودی مدیر اطلاعات در این مراسم گفت:

روزنامه اطلاعات برای پیشرفت معلومات عمومی از دوسال قبل دست بابتکار جدیدی زد وحل یك‌سری جدول ویژه رابه‌مسابقه‌گذاشت. در مسابقه نهائی آقای بیژن ظهیرالدینی باذوق سرشارو اطلاعات عمومی دقیق‌و عمیق‌خود موفق شدند در مدت بسیار کوتاهی اجدول را صحیح حل‌کنند و برنده جایزه شوند.

جایزه قهرمان جدول عبارت از یك لوحه طلای بزرك است‌که برروی آن صفحه اول روزنامه اطلاعات ، عکس قهرمان جدول وخبر مسابقه نهائی برروی آن حك‌شده و در قاب بسیار نفیسی قرار دارد.

برنامه اول

چهارشنبه

۱۷-۳۰ اخبار
۱۷-۳۵ روستائیان
۱۸-۰۰ کودکان، ماجراهای‌تن‌تن
۱۸-۳۰ اخبار - اخبار ورزشی
۱۹-۰۰ فیلیپر
۱۹-۳۰ شهر آفتاب
۲۰-۰۰ اخبار
۲۰-۳۰ ترانه‌های ایرانی
۲۱-۰۰ روزهای زندگی
۲۱-۵۰ مجله تئاتر
۲۲-۱۵ تئاتر - نمایشنامه شب
۲۳-۳۰ بیست‌وچهارساعت

نیمروز پنجشنبه

۱۲-۰۰ اخبار
۱۲-۰۵ دانش
۱۲-۳۰ سرزمین عجایب
۱۳-۳۰ موسیقی محلی - از شهرستانها
۱۴-۰۰ اخبار

برنامه دوم

چهارشنبه

۱۹-۰۰ موسیقی و تصویر
۱۹-۳۰ اتاق اخبار
۱۹-۳۵ والت‌دیسنی
۲۰-۲۰ روزنه
۲۰-۵۰ واریته
۲۱-۰۰ اخبار از برنامه دوم
۲۱-۳۰ نامها و نشان‌ها
۲۲-۰۰ سریال سینمائی - مادیگان محادثه میان‌شهر»

تلویزیون آموزشی

چهارشنبه - کانال ۱۱

۱۶-۳۰ زبان انگلیسی
۱۶-۴۵ علوم دوم راهنمائی

کانال ۹ و ۱۱

۱۷-۰۰ شناخت حرفه و فن
۱۷-۱۵ زنگ تفریح
۱۷-۲۵ آشنائی با کامپیوتر
۱۷-۴۵ شیمی ششم
۱۸-۰۵ مکانیک ششم ریاضی
۱۸-۳۰ گوناگون
۱۸-۵۰ فیزیک ششم
۱۹-۱۰ مروری بر ریاضیات‌برای معلمان

کانال ۱۱

۱۹-۳۰ فیلم داستانی

پنجشنبه کانال۷ (شبکه) و۱۱

۸-۳۰ لفظ انگلیسی
۹-۲۰ تاریخ
۱۰-۲۰ علوم
۱۱-۲۰ حرفه و فن

تلویزیون امریکا

۱۵-۵۵ آخرین جنگ آپاچی
۱۷-۳۰ ردیابان
۱۸-۰۰ اخبار
۱۸-۳۰ فیلم
۱۹-۰۰ لوسی و ...
۱۹-۳۰ شوی کلن‌کمپتل
۲۰-۳۰ بعدا اعلام میشود
۲۱-۳۰ «مد»
۲۲-۰۰ آخرین اخبار
۲۲-۱۵ فیلم چهارشنبه‌شب

تازه‌چه‌خبر؟

تئاتر در تالارمونوی

امروز نمایشنامه «کی برای آخرین بار مادرم را دیدی ؟» اثر نویسنده‌معروف «کریستوفر همپتون» به کارگردانی «هوشنگ‌حسامی» وباشرکت‌دانشجویان‌دانشگاه تهران درتالار مولوی‌دانشگاه به صحنه می‌آید.

طراحی پارچه

امروز نمایشگاهی ازطراحی پارچه آثار مهرداد صدری در گالری انجمن فرهنگی ایران و امریکا برگزار میشود .

مهرداد صدری تحصیلات خودرا در دانشکده هنر های تزئینی وین به پایان رسانیده و در اغلب مسابقات طراحی پارچه که توسط کارخانه‌ها و موسسات تجاری برپا شده شرکت نموده و جوایزی نیز دریافت داشته است .

در گالری‌سیحون

آثار کریم روحانی درگالری سیحون به نمایش درآمده است ، نمایشگاه کار های تازه این هنرمندجوان رادربر میگیرد .

آدرس :خیابان وزرا ، خیابان چهارم شماره ۲۷.

در گالری‌سولیوان

نمایشگاه آثار ابراهیم فرجی ساعت ۵ فردادرمرکز معرفی هنر های تجسمی‌ایران وجهان گشایش می‌یابد.

این نمایشگاه مروری بر آثار نقاش از سال ۴۲ تا ۵۲ خواهد بود .

آدرس :خیابان فخررازی، مقابل دانشگاه تهران شماره ۱۳۶.

مجتمع صنعتی سینما

تشکیل‌یك مجتمع صنعتی تهیه لوازم ووسایل سینما در برنامه آینده دولت پیش‌بینی شده است.

این مجتمع که باسرمایه ایران‌و چندکمپانی بزرك انگلیسی دایر خواهدشد شامل کارخانجات عظیم سازنده فیلم‌خام ، لنز ،انواع دوربین‌ها، پروژکتور ها و کلیه‌وسایل سینماو عکاسی خواهدبود.

قرار است این مجتمع بشکل یك‌شهر صنعتی بنا شودو کارخانجات آن دریك محدوده معین قرار گیرد، جای خاصی درنظر گرفته نشده‌است ، مقام مطلعی که‌این آگاهیها را در اختیار مانهاده اضافه کرد :

با احداث کارخانجات این مجتمع صنعتی ،کشور ایران علاوه بر تامین مصارف داخلی مقادیر زیادی از مصنوعات‌ووسایل سینمائی رابه کشورهای همجوار وخارج صادر خواهد کرد .

وی‌افزود گمان میرود شایعه پیدایش یك شهرسینمائی هالیوودی ازاین منبع ریشه گرفته‌باشد.

از فردا صبح فقط در

سینما حافظ

نمایش دهنده آثار ممتاز سینمای هند

فیلمکو فیلمز نمایش دهنده آثار جاویدان سینمای هند تقدیم میکند

دوچهره جدید

ریجانا سلطان / آنیل داوان در دل باخته

یك فیلم خوب از عشق و زندگی جوانان برگزیده‌ای از سینمای هندوستان

برنامه امشب سینما

پارامونت

سکسی ترین بمب‌سیاه‌جهان در یك اتر پر هیجان پلیسی حادثه می آفریند ، طوفان‌بپا میکند ،عشق میورزد و غوغا براه می اندازد ...

باشرکت : پام گریر ، بوکر براد شا ویلیام الیوت ، رابرت دوکی

گیشه سینما پارامونت برای رزرو بلیط آماده است .
سانسها ۱۱ر۱۵ صبح ۳ر۳۰- ۵ر۳۰ - ۷ر۳۰ - ۹ر۳۰
بعد از ظهر

دریك فروش فوق العاده و استثنائی

موکت ساخت فرانسه

MEKALEUM CO. مکالئوم

متر مربع ۲۷۵ ریال

سایر محصولات تزئینی ساختمان
• کفپوشهای پلاستیکی
• کاغذ دیواری
• انواع‌فرش‌ماشینی‌ساده و گلدار
• پرده‌عمودی لوردرایه

شرکت مکالئوم ایران خیابان شاه - ساختمان آلومینیوم

تلفن : ۶۶۰۲۰۱ — ۶۶۰۰۳۵

تلفن شماهم برای انجام سفارش کافیست

کاشی سعدی
پیشرو صنعت سرامیک ایران

دنیای ورزش
روزهای شنبه
منتشر میشود

گروه فرهنگی آذر

سری جدید کلاسهای کنکور رشته های ریاضی و طبیعی را از امروز دائر مینماید

محل های ثبت نام

دبیرستان شماره ۱ آذر
خیابان نادری-چهارراه قوام‌السلطنه تلفن ۶۶۷۱۷۰

دبیرستان شماره ۲ آذر
میدان بهارستان اول خیابان صفی‌علیشاه
تلفن ۳۱۸۴۸۱

از فردا صبح فقط در

شهر قصه

نمایش دهنده آثار سینمائی بهتر وبرتر

سانسها ۱۱ صبح - ۲ - ۴ - ۶ - ۸ - ۱۰ بعد از ظهر
گیشه سینما شهرقصه برای رزرو بلیط آماده است

از امشب فقط در

سینما ریولی

اثری گیرا ، پرهیجان ، نفس بر، سکسی ،عشقی از ماجرای مرموزی که تاآخرین صحنه تماشاچی را در نگرانی والتهاب نگهمیدارد

گیشه سینما ریولی برای رزرو بلیط آماده است
سانسها ۱۱ صبح ۳ر۳۰- ۵ر۳۰- ۷ر۳۰- ۹ر۳۰ بعدازظهر

برای سپرده خود حداکثر بهره را میگیرید — درصورت دریافت وام حداقل بهره را میپردازید

مقایسه بفرمائید تا مطمئن شوید.

بانك رهنی ایران

جدول انواع پس انداز های مسکن

نوع پس انداز مسکن	حق برداشت ازحساب	امتیاز دریافت وام	حق استفاده از تسهیلات بانکی	نرخ بهره پرداختی ازطرف بانك
آزاد	دارد	وامهای عادی طبق شرایط مربوطه	دارد	٪۷
مشروط	دارد	وام صندوق پس‌انداز مسکن طبق شرایط صندوق	دارد	٪۶
مسدود	ندارد	وام صندوق پس انداز مسکن طبق شرایط صندوق	دارد	٪۶٫۵
باحداقل مانده	نسبت به حداقل موجودی ندارد	وامهای عادی طبق شرایط مربوطه	دارد	٪۸
برنامه‌ای	نسبت به برنامه ندارد	وام صندوق پس انداز مسکن طبق شرایط صندوق	دارد	٪۶ یا ٪۶٫۵

جدول وامهای صندوق پس انداز مسکن

نوع وام	حداقل مدت تشکیل پس انداز	میزان وام به متوسط موجودی پس انداز	حداکثر مبلغ وام به ریال
اول	۶ ماه	۱ برابر	۶۰۰,۰۰۰
دوم	۹ ماه	۱٫۵ برابر	۱,۲۰۰,۰۰۰
سوم	۱۲ ماه	۲ برابر	۲,۰۰۰,۰۰۰
چهارم	۱۸ ماه	۳ برابر	۲,۵۰۰,۰۰۰
پنجم	پس انداز برنامه‌ای	۶ برابر	۳,۰۰۰,۰۰۰

جدول بهره وکارمزد وامها

مبلغ وام به ریال	بهره	کارمزد
تا ۶۰۰,۰۰۰	٪۶	٪۱½
تا ۱,۲۰۰,۰۰۰	٪۷	٪۱½
تا ۲,۰۰۰,۰۰۰	٪۸	٪۱½
از ۲,۰۰۰,۰۰۱ ببالا	٪۹	٪۱½

برای کسب اطلاع بیشتر به یکی ازشعب یا واحدهای بانك رهنی ایران مراجعه فرمائید ویا باتلفن ۳۱۱۵۸۵ تماس بگیرید .

وزارت فرهنگ و هنر

«آگهی استخدام»

مرکز پژوهشها و کاوشهای باستانشناسی و تاریخ هنر ایران و موزه ایران باستان جهت تکمیل کادر فنی‌خود مسابقه ترتیب میدهد . از کلیه داوطلبان واجد شرایط زیر دعوت میشود که تا ساعت ۱۴ روز دوشنبه بیست و دوم بهمن ماه ۵۲ با در دست داشتن سه قطعه عکس ۴×۳ در موزه ایران باستان دفتر تدارک نیروی انسانی ثبت‌نام فرمایند .

رشته تحصیلات : معماری
پایه تحصیلات : فوق لیسانس
حداکثر سن : ۳۲ سال
دارا بودن برگ خاتمه خدمت یا معافیت دائم غیرپزشکی
م الف ۱۹۶۴۲

نیازمندیهای اطلاعات تلفنی آگهی میپذیرد
تلفنهای ۳۱۱۲۲۴-۳۱۱۲۲۵
۳۱۱۲۲۹-۳۱۱۲۳۰

آتلیه

فروس‌دست‌دوم

تلویزیون رنگی
تلفنکن فول الکترونیک
مدل ۱۹۷۴ سیستم پال
صبح ها ۸۲۷۱۴۵ ـ بعد
از ظهر ۷۷۷۶۴۲

بعلت مسافرت مقدار زیادی لباسهای خارجی دست اول و دست دوم بنازلترین‌قیمت‌بفروش میرسد خیابان امیرآباد روبروی پارک فرح‌کوچه ۱۰ متری‌بهمن شماره ۴۹ تلفن ۹۳۲۳۲۷
۱ـ۳ آ ـ ۲۳۴۸۵

خرید

بازرگانی فرش کیهان
۸۳۰۹۰۴ و ۸۲۳۷۷۶
خریدار نقدی همه رقم فرش کهنه و نو جهت صادرات روزولت میدان ۲۵ شهریور .

فروشگاه فرش آسیا
۹۲۵۱۰۲ و ۹۲۲۸۱۲ با سابقه ترین خریدارقالی و قالیچه های کهنه ونو یخچال برقی و نفتی تلویزیون بقیمت عادلانه

ایران فرش ۷۷۴۹۷۲
فرشهای کهنه و سایر لوازم منزل بهر مبلغ نقدا بیشتر از سایرین خریداریم تلفن۷۷۷۰۲۵

فرش طوسی
خریدار و فروشنده‌فرش های سنکین قیمت تلفن ۳۴۷۵۵۵

فرش های کهنه
از متری۳۰۰ تومان‌ببالا خریداریم فرش اعتماد مقابل سینما مولن روژ تلفن ۷۵۸۲۷۰

فرش میرزائی
خریدار فرش کهنه‌ونو۷۵۲۶۹۰
آ ـ ۲۲۹۷۹

فروشگاه‌آستارا۹۲۶۴۰۲۱
خریدار یخچال‌تلویزیون فرش‌و کلیه لوازم منزل

فروشگاه آریا۹۲۹۳۹۳
خریدار فرش و سایرلوازم‌منزل

کرایه

تایپ ناصر
کرایه انواع ماشین تحریر تلفن ۸۲۶۲۰۵ دروازه‌دولت مقابل سعدی

مبل‌ودکوراسیون
بیراهن مبل ۳۱۹۰۰۵
تعویض پارچه مبل ۳۱۹۰۰۵
پرده‌دوزی شهرزاد ۳۱۹۰۰۵

نشستوی‌مبل‌وفرش
آناهیتاسرویس‌بزرگترین
خشکشوئی مبلمان فرش موکت پرده در محل ۷۹۵۳۰۷
آ ـ ۲۲۵۶۴

گلین‌سرویس‌خشکشوئی
مبل فرش و موکت با دستگاه منحصر بفرد و خشکشوئی‌پرده با نصب مجانی ۹۵۲۵۴۶

دوراکلین‌سرویس‌امریکا
با تکنیک برنر گرانتر مطمئن‌تر تلفنهای ۸۴۸۳۹۵ و ۸۴۸۳۹۶و ۸۴۰۶۸۳

خشکشوئی مبلمان ، موکت ،فرش ،پرده در محل تلفنهای: ۶۶۱۹۷۶ و۴۷۹۳۷داخلی ۲۵

لیدرهوم سرویس
خشکشوئی مبلمان، موکت،فرش در منزل یا محل کار شما تلفن ۸۰۲۵۷۶
آ ـ ۲۳۲۰۷

کارخانه‌قالیشوئی‌اطلس
تلفن ۹۵۲۵۴۶ و ۹۷۵۴۳۰

کلین ماستر سرویس
خشکشوئی مبلمان فرش موکت در محل تلفن ۷۸۱۴۰۷

قالیشوئی‌عدالت۸۳۳۷۱۷

آنتن‌تلویزیون

نصب آنتن تمام کانال ضد زنگ با ضمانت‌نامه
۷۵۴۵۸۹

تعمیرات

تلویزیون
تعمیرگاه تلویزیون الکترون ـ تائیدوزارت کار۷۶۳۶۸۲
تعمیرتلویزیونهای R.C.A-R.T.I شاوب‌لورنس . فیلیپس . سیرا تلفونکن و سایر مارکهاسرویس مجهز سیار در شهروشمیرانات
۱ـ۳ آ ـ ۲۳۴۸۵

تعمیرگاه بزرگ شاوب‌لورنس
SCHAUB-LORENZ
۸۷۶۸۸۳
۸۷۰۹۸۰
شمیرانات
تعمیر انواع تلویزیون در محل ۸۸۳۲۶۲
آ ـ ۲۲۹۱۵

تعمیر تلویزیون و نصب آنتن فوری ۳۴۱۹۹۵
۱ـ۲۶ آ ـ ۲۲۵۷۶

تلویزیون فوری درمنزل
تعمیر میشود ۹۶۰۵۴۶

بخاری
تعمیرات‌آبگرمکن‌وبخاری فوری تلفن ۷۹۳۸۹۷

سرویس بخاری‌ابگرمکن کولر ۷۶۵۲۶۴

تعمیرگاه مجازارج
تعمیرات و نصب آبگرمکن بخاری ، کولر و کانال‌کشی ۸۵۲۵۶۸ـ ۸۴۱۱۲۵

سازمان ۱۱۰سرویس بخاری آبگرمکن فوری ۷۶۰۹۹۳ و ۷۶۳۷۸۵

سرویس بخاری آبگرمکن ۷۷۶۹۸۹

سرویس بخاری‌وآبگرمکن روکش‌کولر تلفن۴۷۷۹۹

سرویس بخاری‌آبگرمکن فوری۹۰۸۹۰۲،۳۱۸۴۱۴

راهنمای سرویس
ارنست
درسراسرکشور
۹۶۲۰۴۵
ازساعت ۷½ صبح تا ۷½ بعدازظهر

شوفاژ

تعمیر شوفاژ
با سرویس شبانه‌روزی
۷۹۳۸۹۷

شمیران

ایران شوفاژشبانه‌روزی
تلفن ۷۷۴۷۸۹

شرکت آبید

شبانه روزی
برای اولین‌بار در ایران و بعد از سالها تجربه‌درامورتاسیساتی وسایل منزل شما را از قبیل شوفاژ ، آبگرمکن ، بخاری ، کولر ، یخچال ، اجاق گاز ، ماشین لباسشوئی‌گارانتی‌مینماید در ضمن کلیه مایحتاج شما را دراختیارتان قرار میدهد .
تلفن ۸۳۵۷۲۴

نصب شوفاژ

شرکت مهندسی و تدارکاتی
جو
بعلت فرارسیدن فصل سرما آماده سرویس وتاسیسات‌شوفاژ با سرویس مجهز در اختیار مشتریان محترم میباشد .
تلفن ۸۳۷۵۰۰
۱ـ۲ آ ـ ۲۳۴۲۰

کارگاه فنی ویگن
انجام کارهای شوفاژ بخاری کولر آبگرمکن‌چراغ‌گازلباستوئی لوله‌کشی ساختمان تعمیرات
۸۳۸۵۴۴

سرویس و بیمه شوفاژ یخچال شبانه روزی
۷۹۶۱۰۳

تهیه و نصب شوفاژ
تعمیر و بیمه سالیانه شوفاژ
پهلوی‌محمودیه۸۹۱۱۸۵
آ ـ ۲۳۳۵۵

یخچال

تعمیرگاه سید حسین
تعمیرهمه نوع‌لباسشوئی یخچال‌آبگرمکن۸۸۲۴۳۸

تعمیرگاه یخچال‌فریجیدر
ثاث‌یدکی‌موجود۸۴۸۷۵۶

تعمیرات یخچال فوری
۷۹۳۸۹۷

تعمیر یخچال فرفژد و غیره ـ
۸۳۹۲۲۵

فروش اتومبیل

موستنگ‌سبک ۶۶ تودوزی‌قرمز چرمی‌۵دنده‌شیشه‌رنگی ۶سیلندر خیلی‌سالم باکولرفابریک‌بفروش میرسدویاباب.ام.و۵۲۰تعویض میشود بتلفن۷۵۱۳۲۹مراجعه فرمائید .

اپل
مدل ۷۳
اپل کمودورمدل ۷۳ سفید و مشکی گمرک نشده بسیار تمیز فروشی تلفن ۷۰ـ ۶۳۵۰۶۱ داخلی ۲۲۶ از ساعت ۹ صبح الی ۴ بعدازظهر .
۱ـ۲ آ ـ ۲۳۴۴۹

موستانگ
مدل ۷۱
فورد موستانگ مدل۷۱
GRANDE رنگ‌کاهوئی متالیک بعلت مسافرت فوری بفروش میرسد طالبین از ساعت ۶ الی ۷ بعد از ظهر با تلفن ۶۶۷۵۲۵ تماس حاصل نمایند .

فورد موستانگ
مدل ۷۳
فوردموستانگ مدل ۷۳ ترانزیت ۶سیلندر فروشی تلفن ۴۷۳۸۶
۱ـ۲ آ ـ ۲۳۴۴۲

اتومبیل موریس ۱۳۰۰
مدل ۶۹ ۲۱ هزارتومان بدون واسطه بفروش میرسد تلفن ۷۷۸۴۶۰

تاکسی فروشی
یکدستگاه تاکسی‌تهران فروشی تلفن ۳۵۱۴۶۶ و ۹۲۲۷۱۱ و ۹۲۲۹۳۶

فروشگاههای اتومبیل

نمایشگاه اتومبیل امیر
ژیان ۶۰۲ جوانان
مدل ۵۲

نقد و اقساط
انتهای خیابان شاه
میدان مخترالسلطنه تلفنهای: ۹۲۵۰۵۱-۳ ـ ۵۳۸۰۸۰

برای اتومبیل شما

التراسیل
«ساخت آمریکا»

کشفی جدید
پدیده‌ای نو
* برای جلوگیری از پنچر شدن و پنچرگیری طایر اتومبیل درتمام طول‌عمرطایر
* قابل استفاده در انواع طایر تیوپ دار و تیوبلس .
* جدید ترین‌وبهترین‌چسب طایر موجود در دنیا .
نماینده انحصاری در ایران
فروشگاه‌طاهری‌زاده‌امیرکبیر
تلفن ۳۱۱۷۹۱ ـ ۳۹۱۳۴۹

کرایه

اتولوکس
اتومبیلهای تشریفاتی با راننده برای داخل و خارج از تهران میدان مردوسی تلفن ۸۲۱۲۷۰ و ۸۲۶۶۰۵

کالج بار
پارکنگ شهروحومه
۶۶۱۱۱۱
۴۱۱۱۱

تاکسی‌کلوپ سرویس
با اتومبیلهای مجهز و آخرین مدل ورانندگان مجرب‌شبانه روزی در خدمت شماست
۸۵۰۰۶۹۹ ـ ۸۴۹۴۱۰
آ ـ ۲۳۵۷۱

ماشین آلات

انواع‌ماشین‌آلات کوماتسو
KOMATSO
جهت اجاره آماده است
تلفن ۵۴۶۸۲۷

ماشین‌آلات دست دوم راه سازی کوماتسو
KOMATSO
را خریداریم به تلفن ۵۴۶۸۲۷ مراجعه نمایند

بیل هیدرولیکی پوکلین
لودر ـ بلدوزر
اجاره داده میشود
شرکت ماشینهای سنگین
تلفن: ۹۵۶۸۶۰

جرثقیل نانسی
NANSI
هیدرولیکی با لوازمیدکی‌موجود
نماینده‌انحصاری‌شرکت گیتی موتور تلفن ۹۵۷۴۴۲

الکتروموتور دو دور
۷۵۰ الی ۱۵۰۰ دور در دقیقه تلفن ۳۱۹۷۷۲

استخدام

یك‌نفرماشین‌نویس
فارسی و لاتین باتسلط کامل بزبان انگلیسی وفارسی‌موردنیاز است‌تلفن ۹۵۲۱۳۹ـ ۹۵۲۹۰۷
۱ـ۲ آ ـ ۲۳۵۲۳

آگهی استخدام
نیروی هوائی شاهنشاهی‌عده‌ای غیرنظامی را بسمت مترجم زبان انگلیسی باحقوق مکفی‌استخدام می‌نماید .
داوطلبان واجدشرایط میتوانند از تاریخ ۵۲٫۱۱٫۲۰ روزهای زوج از ساعت ۰۸ الی‌ساعت۱۱ بادردست داشتن‌مدارک‌تحصیلی عین شناسنامه‌عکس‌دار ـ دفترچه پایان خدمتی یا برگ معافیت دائم (غیر پزشکی) ودوقطعه عکس ۴×۳ پرسنلی بستاد فرماندهی نیروی هوائی شاهنشاهی (دایره غیرنظامیان) واقع در خیابان فرح‌آباد ژاله (دوشان‌تپه) مراجعه نمائید .
مالف ۱۹۸۸۳
نیروی هوائی شاهنشاهی
۱ـ۳ آ ـ ۷۹۵۸۶

اونیورسال (شرکت سهامی خاص)
یکنفر راننده پایه دوشخصی ساکن خیابان جمشیدآباد ویا آیژنهور استخدام مینماید .
داوطبان باداشتن برگ خاتمه خدمت ویا معافی دائم به محل کارخانه واقع‌درانتهای‌سی‌متری نارمک خیابان ۴۰جنب‌دانشکده علم و صنعت مراجعه فرمایند.
۱ـ۲ آ ـ ۲۳۴۸۲

تمام وقت استخدام می شوند :
۱ـ دوشیزه یا بانوی حسابدار با سه سال سابقه کار
۲ـ دوشیز یا بانوی تلفنچی با آسنائی کامل به تایپ فارسی .
داوطلبین بین ساعت ۹ تا۱۳ با مدارك لازم‌به تخت جمشید شرقی شماره ۴۲۸ طبقه دوم شماره ۶ شرکت‌زیبائی مراجعه نمایند .
۱ـ۲ آ ـ۲۳۴۸۸

شرکت سهامی کارخانه های صنعتی

آزمایش

استخدام میکند
۱ـ مونتاژ کاردرجه یك (ماشین‌کار)
۲ـ فرزکار درجه یك
۳ـ مونتاژکار درجه دو (ماشین‌کار)
۴ـ کارگر سنك‌کاردرجه یك
۵ـ کارگر پلش‌کار
۶ـ کارگر نجار
۷ـ کارگر همرنك کار
۸ـ کارگر ماشین‌پوست
داوطلبین درساعات اداری به اداره کارگزینی کارخانه های جاده آبعلی کیلومتر ۱۲ سه‌راه آزمایش مراجعه نمایند
۱ـ۳ آ ـ ۹۸۲۶

استخدام موتورسوار
بدونفر موتورسوار ورزیده‌مورد احتیاج است تلفن ۸۲۰۱۴۳
۱ـ۲ آ ـ ۲۳۴۲۱

استخدام کارگر زن‌ومرد
تلفن ۹۵۹۱۵۹
شرکت ساختمانی از آقایان مهندسین ومعماران پل‌سازی‌که دارای سوابق و تجربه کافی بوده ومدارکی دال بر انجام کار دردست داشته و داوطلب قبول کار در منطقه ایرانشهر باشند دعوت مینماید پس از تماس باتلفن های ۶۲۷۷۲۸ یا ۶۲۹۳۲۱ ترتیب‌ملاقات ومذاکره را فراهم فرمایند .
۱ـ۲ آ ـ ۲۳۴۷۰

استخدام مترور
شرکت ساختمانی معتبراحتیاج فوری بچندنفر مترور ومهندس مترور باسابقه‌کاروتجربه کافی دارد واجدین شرایط بین‌ساعات ۵ تا ۷ بعدازظهر با تلفن ـ ۶۳۰۳۲ـ۳۶ تماس بگیرند .
۱ـ۳ آ ـ۲۳۴۷۹

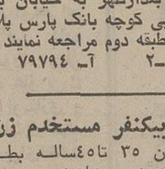

شرکت سهامی خاص ایران سیلندر به یکنفر دیپلمه جهت اداره‌کردن امور حمل و نقل کارگران باشرایط زیر نیازمند است.
۱ـ سن بین ۳۰ تا ۴۰ سال .
۲ـ دارابودن گواهینامه‌پایه‌یک رانندگی و سابقه کار حداقل۵ سال ورضایت‌نامه از موسسه قبلی دیپلمه های فنی رشته اتومکانیک بر سایرین مقدمند متقاضیان واجدشرایط‌میتوانند همه روزه به کارگزینی شرکت واقع در شهرری جاده‌قم‌خیابان نفت جنب روغن اسومراجعه‌ویا باتلفنهای ۵۹۱۳۶۳ و ۵۹۹۹۷ تماس حاصل نمایند .
۱ـ۲ آ ـ ۷۹۹۰۰

یك‌سازمان‌تبلیغاتی
برای کار تمام وقت چندنفر دوشیزه یا بانو را که به امور منشی‌گری و تایپ فارسی‌و-تین کاملا تسلط داشته باشند استخدام می نماید داوطلبان واجد شرایط می توانند همه روزه از ساعت ۱۰ صبح الی یک بعدازظهر به خیابان بهار جنوبی کوچه بانک پارس پلاک ۱۰ طبقه دوم مراجعه نمایند .
۱ـ۲ آ ـ ۷۹۷۹۴

بیکنفر مستخدم زن
سن ۳۵ تا۴۵ساله بطور شبانه‌روزی نیازمندیم ساعت ۵تا۷ بعدازظهر تلفن۷۷۹۱۱۶
۱ـ۲ آ ـ ۲۳۴۹۷

گروه تولیدی و صنعتی شرمن استخدام میکند
۱ـ استاد کارقالبساز که سابقه مدیریت در کارگاه‌ها را داشته باشد .
۲ـ بانو یا دوشیزه لیسانسیه بازرگانی که دوره مدیریت بازرگانی را تمام کرده باشد
۳ـ فروشنده‌سیاردیپلمه‌باداشتن وسیله و آشنابه‌لوازم ساختمانی وسابقه فروشندگی .
۴ـ آقائی وارد بامور مدیریت و انتظامات کـه‌سابقه‌خدمت در یکی از دوایر دولتی را داشته باشد .
۵ـ انباردار که حداقل‌ده‌سال سابقه انبارداری داشته باشد.
۶ـ کارگر ساده .
آدرس : خیابان فردوسی‌کوچه طبس پاساژ ۱۱۰ شرکت‌شرمن
آ ـ ۲۳۵۶۴

آگهی استخدام

کارخانه تلفن سازی ایران
ده نفر کارگر مرد که حداقل دارای مدرك تحصیلی۶ ابتدائی باشند استخدام می نماید .
واجدین شرایط که ساکن نارمك ـ تهران‌نو ـ و تهران‌پارس باشند می توانند هر روز صبح ها به‌محل کارخانه ۱۲ کیلو متری جاده آبعلی جنب پمپ بنزین جایگاه ـ اختصاصی هراز خیابان باشگاه کارمندان‌شهرداری مراجعه نمائید .
آ ـ ۲۳۵۶۶

بیکنفر کریدریست درجه یکه از عهده کارهای مربوطه به روسازی وآسفالت برآید برای خدمت در منطقه ایرانشهر نیاز است واجدین صلاحیت‌دار با تلفن های ۶۲۷۷۲۸ یا ۶۲۹۳۲۱ تماس حاصل فرمایند .
۱ـ۲ آ ـ ۲۳۴۷۴

بچنددوشیزه یابانو جهت ویزیتوری‌نیازمندیم‌تلفن۳۱۹۶۰۵
از ساعت ۴ الی ۶ بعدازظهر
۱ـ۳ آ ـ ۲۳۴۸۳

مترور ورزیده
بیکنفر مهندس مترور و یا مترور با تجربه جهت کاردر اهواز نیازمندیم: تلفن : ۸۳۵۱۶۰

ویزیتور داروئی یا طبی با داشتن سابقه کار با حقوق مکفی استخدام میشود لطفا به تلفن ۸۳۷۰۰۴مراجعه‌فرمائید

یکنفر راننده پایه دو همگانی باسابقه برای امور داروئی مورد نیاز است فردوسی شمالی شماره ۱۳۶

اونیورسال (شرکت سهامی خاص)
دونفر طراح قالب و جیک و سیکسجرباحداقل ۵ سال‌سابقه کار استخدام می‌نماید .
داوطبان بادردست داشتن‌برگ خاتمه خدمت ویامعافی دائم‌غیر پزشکی به محل کارخانه‌شرکت واقع در انتهی‌سی‌متری‌نارمک خیابان ۴۰ جنب دانشکده‌علم‌و صنعت مراجعه فرمایند
۱ـ۲ آ ـ ۲۳۴۸۱

موسسه‌فرهنگی‌فرانسوی
بچندنفر پرستارزن که مدرک ششم ابتدائی داشته و سن‌بین ۱۸ تا ۲۵ سال باشد احتیاج دارد تلفن ۶۲۶۵۹۹
آ ـ ۲۳۵۰۲

سازمان تام‌استخدام مینماید
چندنفر طراح ونقاش تبلیغاتی باسابقه ویکنفر بانو یا آقا جهت اداره آبدارخانه تلفن ـ ۸۳۷۱۷۱ـ۲
آ ـ ۲۳۵۱۳

استخدام رئیس‌کارگاه
شرکت ساسر برای کار در سد رضاشاه کبیر واقع در ۵۰ کیلو متری مسجدسلیمان احتیاج‌بیک نفر رئیس کارگاه باتجربه برای انجام امور مربوط به کفراژ ـ آرماتور ـ بتن‌و سنگبری دارد که بزبان فرانسه یا انگلیسی آگاهی کافی داشته باشد.
داوطبان از ساعت ۱۳ تا ۱۵ بدفتر شرکت واقع در خیابان تخت‌طاووس خیابان دریای‌نور شماره ۴۱ مراجعه فرمایند .
آ ـ ۲۳۵۱۶

به یکنفر دوشیزه‌تلفنچی برای‌تمام وقت‌نیازمندیم تلفنهای ۶۶۱۹۷۶ ـ ۴۷۹۳۷

رویادکور

۱ـ۲ آ ـ ۲۳۵۰۴

گروه صنعتی شهریار برای خدمت در تهران بچندنفر جوان‌لیسانسیه (زبان ، امور اداری ، مدیریت‌صنعتی ،حقوق) که‌زبان‌انگلیسی‌رابخوبی بدانند نیازمند است . واجدین شرایط که‌دارای برك خاتمه خدمت‌وظیفه عمومی یا معافیت غیر پزشکی باشند بکارگزینی کل‌گروه واقع درخیابان سپهبد زاهدی (فیشر آباد) خیابان ناصرغربی ساختمان شهداد تلفن ۳۴ ـ ۸۳۹۲۳۱ مراجعه فرمایند .

کاربا حقوق مکفی
رادیو تلویزیون ، نقشه‌کشی برق و فشار قوی را بیاموزید و با معرفی‌مجانی ما کار کنید .
کار و آموزش تلفن ۴۹۴۹۴ ـ ۶۶۳۷۶۰

به یك خانم باتجربه و سالم جهت نگهداری دو بچه ۳و۴ ساله برای‌تمام شبانه روز مورد نیاز است از ساعت ۶ بعد از ظهرباتلفن ۸۷۲۷۳۹ تماس حاصل شود

کارزن باسواد جهت کارگاه برای عصر لطفا باصندوق پستی نیازمندیم تلفن ۸۳۱۸۸۷

به تعدادی کارگر نصاب جهت کارهای تزئینی نیازمندیم تلفن۶۶۱۹۷۶ داخلی ۳۲
آ ـ ۲۳۴۹۵

بچندنفر دوشیزه یابانو جهت بسته‌بندی دارو نیازمندیم تلفن ۴۰۴۳۴

دوشیزه ماشین نویس فارسی جهت تجارتخانه مورد نیاز میباشد تلفن ۴۰۴۳۴

کارگر عروسکساز نیازمندیم تلفن ۸۳۱۸۸۷
آ ـ ۲۳۴۶۳

بچند نفر بازار یاب مرد با سابقه در امر فروش لوازم خانگی و دوشیزه یا بانو مسنط به ماشین‌نویسی‌فارسی نیازمندیم تلفن۳۱۹۲۶۲ ـ ۳۱۸۷۶۸
آ ـ ۲۳۴۷۲

به تعدادی کارگر نصاب موکت‌وکفپوش‌نیازمندیم ۴۷۹۳۷ ـ ۶۶۱۹۷۶

رویادکور

۱ـ۳ آ ـ ۲۲۶۷۸

فروشنده و بازاریاب

تعدادی بازاریاب که سابقه فروش محصولات غذائی را دارند‌بااستفاده ازحقوق‌ثابت‌وپورسانتاژ از فروش استخدام می گردند .
داوطلبین بین ساعات۱۷ الی ۱۹ بالتفن ۸۲۳۱۱۳ ویا صندوق پستی ـ ۱۴۷۲ تماس بگیرند
آ ـ ۲۳۵۶۳

دوشیزه یا بانوئی
که تسلط کامل به مکاتبات انگلیسی داشته ویا سابقه در امور تجارت واردات وصادرات برای بعدازظهرها نیازمندیم طالبین عکس و مشخصات و شماره تلفن خود را بصندوق پستی ۳۳۰۴۸۰ ارسال دارند.
آ ـ ۲۳۵۵۶

استخدام فوری
چند نفر کارگر ساده حداقل با تحصیلات ششم ابتدائی ودارا بودن گواهینامه پایان خدمت نظام وظیفه یا معافیت دائم و ضامن معتبر نیازمندیم خیابان قدیم شمیران مقابل حسینیه ارشاد جنب بانک‌صادرات‌پلاک ۱۲۹۳ تلفنهای ۷۷۵۷۷۱ و ۷۷۵۷۷۵
آ ـ ۲۳۵۵۳

موسسه آ . زاکار
بیکنفر تلفنچی ویکنفرنامه‌نگار آشنا بمکاتبات تجارتی بزبان انگلیسی نیازمند است. ساعت ۲تا۳ بعدازظهرتلفن۶۲۹۷۰۴ـ۵
۱ـ۳ آ ـ ۲۰۵۱۷

فروشنده باتجربه
ماشین‌آلات نساجی با حقوق و مزایا استخدام میشود تلفن ـ ۶۲۹۷۰۴ـ۵
۱ـ۲ آ ـ ۲۰۵۱۷

شرکت‌امیکو

یکنفر مستخدم جهت امور نظافت استخدام‌می کند داوطلبین بشرکت امیکو واقع در خیابان فرح‌جنوبی چهارراه‌تخت طاوس کوچه ده‌متری‌باغ پلاك۲۸ر۱مراجعه نمایند

به یك نفر دوشیزه یا بانو تمام‌وقت بامعلومات سیکل نیازمندیم تلفن ۶۶۶۷۳۳

بچندنفردوشیزه با معلومات ششم ابتدائی برای امور بسته‌بندی دارو نیازمندیم‌فردوسی شمالی شماره ۱۳۶

ماشین نویس وکارهای دفتری برای عصر لطفا باصندوق پستی ۱۴۷۴ ـ ۱۴ مکاتبه فرمائید.

شرکت ساختمانی بیکنفرمهندس راموساختمان ویکنفرنقشه‌بردار مجرب که اقلا دارای سه‌سال سابقه کار در کارگاه های رامسازی باشند جهت‌خدمت‌در منطقه ایرانشهر نیاز میباشد داوطلبان واجدصلاحیت‌میتوانند باتلفن‌های ۶۲۷۷۲۸ یا۶۲۹۳۲۱ تماس حاصل فرمایند .
۱ـ۲ آ ـ ۲۳۴۷۳

به بانوئی جهت انجام کارهای دفتری مورد نیاز است تلفن ـ ۶۳۰۹۸۴
آ ـ ۲۳۵۴۱

استخدام تمام وقت
کارمند انگلیسی‌دان با حقوق مکفی‌استخدام‌میشود‌اشخاصیکه بامور تجارتی وارد یاالیساتسیه اقتصاد یامدنیک باشندحق‌تقدم دارند تلفن ۴۰۱۱۷ شرکت متحدان ـ وصال شیرازی شماره ۲۰۱
آ ـ ۲۳۵۶۸

بچنفر دوشیزه یابانو جهت استخدام در آرایشگاه مردانه چلسی نیازمندیم تلفن۸۳۴۳۲۰
۱ـ۲ آ ـ ۲۳۵۶۰

استخدام ماشین‌نویس
بیك خانم تسلط کامل به‌ماشین نویسی فارسی‌ولاتین‌داشته‌باشد از ۸ تا ۵بعدازظهر نیازمندیم تلفن ۷ـ۶۶۰۱۰۹
آ ـ ۲۳۵۰۷

آشپز

بیکنفر آشپز مرد که بتهیه اغذیه ایرانی و فرنگی آشنائی کامل داشته باشد نیازمند است تلفن ۶۸۴۸۷۶
۱ـ۲ آ ـ ۲۳۴۳۳

مهندس تهویه

شرکت ترمیك بیك نفر مهندس تهویه که چند سال تجربه در تعمیرات دستگاههای‌تهویه‌مطبوع و حرارت مرکزی‌داشته باشد احتیاج دارد تلفن ۸۵۱۰۱۲ـ۱۴
۱ـ۳ آ ـ ۲۳۵۱۱

بیکنفر دوشیزه سکرتر
وارد به تایپ فارسی ولاتین که بتواندبه‌خارج ازکشور سفرکند نیازمندیم تلفن ۳۱۸۸۰۶
آ ـ ۲۳۴۵۶

یکنفر دوشیزه یا بانو
که آشنائی کامل‌به‌ماشین‌نویسی وزبان انگلیسی و تا حدودی فارسی داشته‌باشدبرای‌سکرتری استخدام میشود .
داوطلبان همه روزه از ساعت ۸ صبح تا۳بعدازظهر به‌تلفنهای ۳۱۰۷۶۳ و ۳۰۲۴۸۲ مراجعه فرمایند .
آ ـ ۲۳۴۸

گروه‌صنعتی کی.بی.سی (تولید دارو)
استخدام میکند
منشی دیپلمه (زن) آشنایی‌کامل به تایپ فارسی و لاتین .
تولید دارو ـ چهارراه یوسف‌آباد پلاك ۲۴۷

پانسیون

پانسیون مدرن مینا
ویژه بانوان و دوشیزگان تلفن ۸۴۷۹۸۱

پانسیون نوشین
خانم دانشجوویاکارمند میپذیرد پانسیون خصوصی نوشین تلفن ۷۶۳۲۲۰
۱ـ۳ آ ـ ۲۳۳۹۱

شریک

جهت کار تولیدی پر سودی بیکنفر شریك‌با سرمایه کافی نیازمندیم شرکت تك‌کو تلفن : ۸۷۰۲۸۸

جویای کار

راننده باگواهینامه دومشخصی وخدمت سربازی انجام داده حدود تحصیلات ششم‌ابتدائی شبانه‌روزی جویای کار است تلفن ۷۶۳۲۲۰
۱ـ۲ آ ـ ۲۳۳۹۳

راننده ۲ همگانی مجرد باسواد در تهران و شهرستانها جویای کار است براهنمای‌شماره۱۱۳۵ روزنامه اطلاعات تلفن۳۱۱۲۳۱ مراجعه شود .

بهترین ماشین نویسی
فارسی . انگلیسی ، ترجمه در اسرع وقت تلفن بعد از ظهرها ۶۲۱۲۲۱

راننده بابیکان جوانان ومعافیت دائم آماده کار میباشد تلفن ـ ۹۵۱۲۹۳
آ ـ ۲۳۵۵۲

دیپلمه معافی غیریزشکی‌جویای کارسیاردرشهرستانها ۸۲۷۹۸۷
۱ـ۲ آ ـ ۲۰۳۹۱

جوانی ۲۲ ساله دیپلمه طبیعی خوش‌خط بابرگ خاتمه خدمت جویای کار راهنمای ۱۱۳۳ روزنامه اطلاعات تلفن۳۱۱۲۳۱
۱ـ۲ آ ـ ۲۳۴۸۱

املاك و مستغلات

فروش
خانه فروشی
در عباس آباد
مستقل ۴ طبقه باشوفاژ روشن وسرویس کامل بفروش میرسد ۸۴۱۴۲۸ و ۸۴۹۶۰۴ رجبی
۱ـ۶ آ ـ ۲۳۴۸۶

دو دستگاه خانه مستغلاتی دو طبقه در تهران پارس فروشی
۷۸۱۹۴۱

خانه‌ای برنادر شاه به‌مساحت یکصد وهشتاد متر مشتمل به حیاط سه مغازه ویك‌آپارتمان مقطوع ۴۵۰ هزار تومان تلفن ۶۲۱۶۰۹
آ ـ ۲۳۵۲۷

منزلی واقع درشاهرضاپل‌چوبی بمساحت ۱۰۴ متر دوطبقه‌مجهار اطاق آب وبرق وتلفن بدون واسطه ۱۵۰ هزار تومان تلفن ۷۵۳۵۸۲ و ۷۵۲۲۴۷
آ ـ ۲۳۴۸۷

تدریس خصوصی

دانشگاه صنعتی‌آریامهر شایسته‌ترین‌دانشجویان راجهت‌تدریس‌خصوصی فیزیك ، شیمی ،ریاضی زبان و دروس دوره راهنمائی‌معرفی‌مینماید. تلفن۹۷۲۰۱۴داخلی۳۳۶

دروس ریاضی ششم ریاضی تلفن ۷۸۱۷۷۶
۱ـ۱۵ آ ـ ۱۹۸۰۹

تدریس خصوصی ریاضیات‌دوره راهنمائی و فیزیک و شیمی و ریاضی دوره دبیرستان توسط دانشجوی ریاضی و فنی تلفن ـ ۳۱۰۶۱۳
آ ـ ۲۳۴۸۳

ششم ریاضی
وسایر دروس‌توسط دانشجوی سال آخر فنی تلفن ۷۷۶۰۰۵
۱ـ۲ آ ـ ۲۰۴۶

آگهی تدریس خصوصی
عده‌ای از دانشجویان پسر و دختر دانشسرای عالی آماده تدریس خصوصی‌برای‌کایه مواد درسی دوره دبیرستان‌می‌باشند.
لطفا درساعات اداری به تلفن ۸۳۹۲۹۳ـ۴ مراجعه فرمایند .
مالف ۱۹۹۰۴

امور دانشجوئی‌دانشسرای‌عالی
۱ـ۱۲ آ ـ ۷۹۵۹۲

ریاضیات ـ فیزیک ـ شیمی ـ متوسطه بویژه‌ششم ـ ریاضیات عالی ودانشگاهی تلفن۹۵۳۶۷۷
آ ـ ۲۳۱۵۶

تدریس‌خصوصی‌انگلیسی وسیله دانشجوی سال چهارم‌زبان‌انگلیسی تلفن ۹۲۶۹۷۴

تدریس‌خصوصی‌انگلیسی
طالبین از ساعت ۶بعدازظهر با تلفن ۷۷۶۷۹۰ تماس بگیرند .
۱ـ۳ آ ـ ۲۰۴۹۷

ماشین نویسی ربانی
شما را با بهای‌کم درزمانی‌کوتاه برای استخدام آماده‌میکندشاه‌ آبادمقابل‌سینما حافظ ۳۱۷۱۳۵

هنرستان فنی پرستو
مرکز اموزش صحیح رانندگی‌و مکانیکی چهارراه گمرك‌شاهپور ۲۳۹۱۶
۱ـ۱۳ آ ـ ۲۱۹۹۳

توجه

یك اکیپ حسابدارآماده جهت رسیدگی به‌حساب ها و تنظیم ترازوصورت های مالی بیلان‌آخرسال با شماره راهنمای۱۱۳۰ روزنامه اطلاعات و تلفن ۳۱۱۲۳۱ تماس‌بگیرید.

آموزشگاهها

ماشین نویسی ربانی
شما را با بهای‌کم درزمانی‌کوتاه برای استخدام آماده‌میکندشاه‌ آبادمقابل‌سینما حافظ ۳۱۷۱۳۵

هنرستان فنی پرستو
مرکز اموزش صحیح رانندگی‌و مکانیکی چهارراه گمرك‌شاهپور ۲۳۹۱۶
۱ـ۱۳ آ ـ ۲۱۹۹۳

تدریس خصوصی

دانشگاه صنعتی‌آریامهر شایسته‌ترین‌دانشجویان راجهت‌تدریس‌خصوصی فیزیك ، شیمی ،ریاضی زبان و دروس دوره راهنمائی‌معرفی‌مینماید. تلفن۹۷۲۰۱۴داخلی۳۳۶

دروس ریاضی ششم ریاضی تلفن ۷۸۱۷۷۶
۱ـ۱۵ آ ـ ۱۹۸۰۹

تدریس خصوصی ریاضیات‌دوره راهنمائی و فیزیک و شیمی و ریاضی دوره دبیرستان توسط دانشجوی ریاضی و فنی تلفن ـ ۳۱۰۶۱۳
آ ـ ۲۳۴۸۳

ششم ریاضی
وسایر دروس‌توسط دانشجوی سال آخر فنی تلفن ۷۷۶۰۰۵
۱ـ۲ آ ـ ۲۰۴۶

آگهی تدریس خصوصی
عده‌ای از دانشجویان پسر و دختر دانشسرای عالی آماده تدریس خصوصی‌برای‌کایه مواد درسی دوره دبیرستان‌می‌باش

نیازمندیهای اطلاعات تلفنی آگهی میپذیرد

تلفنهای ۳۱۱۲۲۴-۳۱۱۲۲۵ ۳۱۱۲۲۹-۳۱۱۲۳۰

امیرآباد شمالی خیابان شیبانی خانه جنوبی ۶ اتاق ۲هال آب و برق و تلفن ۶۳۱۵۲۴

منزلی بمساحت ۴۵۰متر دارای ۸ اطاق ۲ آشپزخانه و سرویس کامل واقع در جاده پهلوی شمیران بالاترازفروشگاه بزرگ بعلت مسافرت به آمریکا فوری بفروش میرسد . تلفن ـ ۸۹۲۰۸۱ ۱ـ۲ آـ ۲۳۲۵۵

تخت طاوس
مستغلات شخصی ساز درآمد سالیانه۱۸۰هزار تومان یکجا اجاره یك میلیون‌ونیم نقدومعاوضه تلفن ۳۱۰۱۶۸

خانه‌ای بمساحت ۱۲۰مترداری آب ، برق ، تلفن‌وحمام تیرآهن واقع در خیابان شاه بفروش میرسد تلفن ۹۲۱۷۷۹پزشکیان آـ ۲۳۵۱۰

مستغل فروشی مرغوب با ۱۳۷ هزارتومان اجارمسالیانه ۳۱۹۷۸۴ بنگاه کوشان . ۱ـ۲ آـ ۷۹۲۰۲

فروش ـ فوری
مناسب برای پانسیون عمارت پنج طبقه مجزا در بهترین‌محل عباس‌آباد باشوفاژ روشن ـ ۳۱۹۷۸۴ بنگاه کوشان . ۱ـ۲ آـ ۷۹۹۵۸

ساختمانی در تهران‌پارس‌شامل یکباب خانه‌وآب‌ومغازه‌زیرزمین مناسب برای‌هرگونه‌شغل‌فروشی تلفن ۷۸۱۹۱۸ ۱ـ۳ آـ ۲۳۴۷۶

دفتر ساختمانی برادران تقدیم میکند
تعدادی خانه ۴الی ۱۰ اطاقه واقع‌درتهران‌پارس تهران نو ـ نارمك ـ نیروی‌هوائی نقدواقساط بفروش میرسد .تلفن ۷۹۶۹۱۰۵

خیابان جم
مستغلات شخصی ساز شوفاژ تلفن چهار طبقه چهار اطاقی نقدومعاوضه ۹۰۰ هزار تومان تلفن ۳۱۰۱۶۹

اکازیون
خانه شخصی‌ساز مستغلاتی ۳ طبقه ۲اطاقی باسرویس‌جداگانه ۲نبش۲دربماشین‌رو تلفن‌پرده کرکره کولرکاغذدیواری‌شاهرضا اول۲۰متری دروازه‌شمیران‌کوی غفاری قیمت ۲۹۵ هزار تومان تلفن ۷۵۶۱۴۷ بعدازظهرها ۱ـ۳ آـ ۲۳۵۱۹

مولن‌روژ
مستغلات دو طبقه ۵ اطاقی سرویس ۵۵۰هزار تومان تلفن ۳۱۰۱۶۸

خانه های مستغلاتی و ویلائی ۶۰۰ هزار تومان بیلافروشی موجودتلفن ۸۴۷۹۸۲ ـ ۸۵۳۷۳۶

با تلفن ۷۸۱۹۱۸ در تهران‌پارس صاحب‌خانه شوید .

آپارتمان فروشی
بزرگترین مرکز فروش در شمال تهران ساختمانهای بزرگ و کوچک خانه های ویلائی و مستغلاتی تلفن ۶۲۲۰۶۵ شرکت تهیه‌مسکن‌آسان آـ ۲۳۵۴۰

توجه

۴ دستگاه از آپارتمانهای بسیار مدرن ۳اطاقی با شوفاژ و تلفن و سرویس کامل در

امیرآباد

شمالی باقی است قیمت ۱۳۰ الی ۱۴۰ هزار تومان دفتر جمشید تلفن

۹۲۸۰۸۲

تاتمام نشده عجله کنید تخفیفبیسابقه درفروش‌آپارتمان های لوکس وعالی در باوك های جداداته ۳ و ۴ و ۵ و ۶و۷اطاقی یکسرویسه و دو سرویسه‌هربا‌وکشامل‌دوآپارتمان وطبقه اول‌علاوه‌برحیاط‌اطاقهای اضافی در زیردارد وطبقه‌دوم‌از بالکن و پشت بام استفاده می نماید به قیمت های ۱۲۰و۱۲۴ و۱۲۵ و ۱۵۰ و ۱۵۵ و ۱۶۰و ۱۶۵ و ۱۷۰و۱۷۵ و۱۸۰و۲۴۰ هزارتومان بفروش‌میرسد تلفن ۷۹۱۵۵۴ ۱ـ۲ آـ ۲۳۵۳۴

آپارتمانهای فروشی با پارکینك و تجهیزات حوالی خیابان نادری ۴۵۵۱۶

آپارتمانهای

۳و۴ اطاقه خیلی لوکس در چهارراه‌شاه ،نشاط با شرایط سهل‌ومناسب ترین قیمت‌بفروش می رسد تلفن ۴۵۴۲۶

آپارتمان های لوکس
آپارتمانهای ۴ اطاقه با هال و تهویه مطبوع باوسایل مدرن‌در خیابان پهلوی زیرتخت طاووس بفروش میرسد تلفن ۶۶۸۰۸۰ ۱ـ۶ آـ ۲۳۳۶۹

فروش آپارتمان
طبقه اول آپارتمان ۲۷۰ متر زیربنا ۱۴۵ متر مربع حیاط ۳ اطاق خواب، سالن‌وناهارخوری گاراژ اطاق مستخدم باسرویس کامل آب برق کولر و شوفاژ روشن شمال خیابان ظفر تلفن ـ ۸۳۸۱۹۰ ساعت‌مراجعه ۴ تا ۶ بعدازظهر . ۱ـ۲ آـ ۲۳۴۷۰

آپارتمانهای ۳اطاقی

در منطقه شمال تهران فروشی تلفن ۶۳۴۲۵۵

آپارتمان‌های فروشی
صبا شمالی تخت‌جمشید ۴۳۷۸۰

پهلوی ـ امیراکرم ـ آذر آپارتمانهای فروشی ۴۰۵۷۸

اکازیون ۹۲۵۵۸۴
آپارتمان فروشی آیزنهاور
آپارتمان‌فروشی۴۸۲۱۳

ویلا فروشی
ویلا های کوی ارم کرج نقدو اقساط ۳۱۶۹۲۱

زمین فروشی
شهرك زیبای گلدشت کرج
با اسلوب شهر سازی در مصفاترین آب‌هوازمینهای‌منجر بقطعات ۱۵۰۰ متر با آب جنب دانشسرایعالی با شرایط سهل ۸۴۳۲۷۸

زمین بقطعات ۱۰۰۰ متری اقبالیه کرج متری

۱۴تومان

زمینهای‌شهرپرسپولیس کرج متری ۳۵ تا ۷۰ ریال تلفن ۳۱۶۹۲۱

مژده

بخریداران زمین‌اکازیون در سه‌کیلو متری‌سه‌راه آذری‌برجاده‌ساوه‌روبروی پمپ بنزین به قطعات ۱۵۴ متری

نقدواقساط

۱۲ماهه متری۱۵۰تومان تلفن ۹۷۳۳۷۷ توکلی

زمین ۵ر۴۱ × ۱۰ متر واقع درمحمودیه خیابان صفا متری ۸۵۰ تومان بدون واسطه بفروش میرسد تلفن ۷۷۸۴۶۰

خوشبختی

در انتظار شما است
شماهم مانند دیگران در خرید زمین از موقعیت استفاده کنید. دربهترین منطقه‌خوش‌آب‌وهوای

حومه کرج
زمین بقطعات ۱۰۰۰ متر به‌بالا از متری

۶۰ ریال ببالا

لاله‌زارنو مقابل سینما متروپل طبقه دوم دفترساختمانی‌متروپل

تلفن ۳۰۵۳۴۹

زمین در شهر زیبای پرسپولیس کرج
متری ۴۰ ریال
تلفن ۸۴۳۵۲۹

قابل توجه

خریداران زمین اکازیون در ۱۳ کیلومتری جنوب غربی میدان شهیاد ـ بقطعات ۳۰۰ متری با سندمالکیت ودرختکاری شده متری

۳۰ الی ۳۵ تومان

تلفن ۹۷۳۳۷۷ توکلی

دست اول بخرید
از زمینهای مرغوب‌شهر نوبنیاد و ویلائی

پرسپولیس کرج
از هزار متر ببالا متری

۴تومان

ببالا خرید کرده و پول خود را تضمین کنید تلفن۳۱۱۸۳۶و۳۱۲۷۳۹ شام‌ضاجعب‌لاله‌زارنو ساختمان ۶۰۹ طبقه ششم موسسه فراز

زمینهای ارزان
در شرق تهران

مشیریه

قطعات ۱۲۰ .متربه بالا متری۳۰ و۳۵و۵۰تومان نقد و اقساط

دفتر پرنداز
تلفن ۳۵۴۶۹۶

باوار رضا پهلوی نیروی‌هوائی زمین ۲۰۰ متری ۰ متری ۹۵ تومان بدون واسطه پیش قسط ۱۱۵۰۰ تومان بقیه ۲۴ ماهه تلفن ۳۴۱۳۵۶

سعادت آبادکرج بهترین قطعات نقد و اقساط
تلفن ۹۲۵۲۲۰

فروش سرقفلی
مغازه‌واگذاری

مغازه واگذاری
۲باب مغازه و یک دستگاه زیر زمین دارای ۲بالکن وتلفن برق سه‌فز مناسب برای نمایشگاه‌و فروشگاه برخیابان عباس‌آباد بفروش میرسد تلفن ۸۵۰۴۲۵ ۱ـ۳ آـ ۲۳۴۷۰

پهلوی ـ امیراکرم ـ آذر سرقفلی ومالکیت مغازه
۴۰۵۷۸

تریا رستوران دانسینك باموقعیت خیلی عالی در محلی مناسب و ممتاز شریك با سوادتضمین شده می‌پذیرد ۴۱۳۲۲

سوپر
فروش سوپر مارکت با جواز جدید عصرها
۸۴۶۷۲۹

جایگاهی درخیابان نادرشاه مقابل پمپ بنزین بمساحت ۱۰۰ متر مربع مناسب برای‌نمایشگاه ماشین‌تعمیر وتعویض روغن و سایر مشاغل واگذارمیشود تلفن ۶۲۱۶۰۹

بر میدان آریامهر
دفتر لوکس برای پزشکان ، مهندسین ، و وکلا به فروش میرسد به ساختمان کلینیک پزشکی مراجعه نمایند .

فروشگاهی به مساحت ۱۵۰ متر واگذار و یا با ملك معاوضه میشود تلفن ۶۳۵۹۸۶امیرآبادشمالی خیابان رستم خیابان تهران فروشگاه سه‌کاج

فروش تعمیرگاه و توقفگاه‌وملک صبحها تلفن ۲۷۵۹۹ عصرها ۸۷۴۴۶۶

مسافرخانه بهشت‌گیلان دارای ۲۷ اتاق با تمام تجهیزات‌کامل‌آب و برق و تلفن واگذار میشود تلفن : ۳۹۱۳۱۳

اجاره‌داده‌میشود

آپارتمان اجاره
یك آپارتمان سه اتاقه‌در میدان ثریا با موکت و پرده و سرویس کامل به‌مبلغ ۸۰۰ تومان‌اجاره داده میشود ۲۰ هزار تومان نقدا باید پرداخت گردد و از کرایه کم میگردد .
تلفن ۳۴۱۸۵۸

آپارتمان لوکس
در طبقه دوم واقع در خیابان کاخ‌بالای شعبه«کاخ‌شمالی»بانک ملی ایران » دارای سالن بزرگ و یک هل بزرگ ودواطاق‌مجزا با تلفن مستقل وسرویس کامل برای اجاره جهت دفترشرکت ومطب واگذار میشود صبحها عصرها تلفن ۶۶۵۹۴۵ ۱ـ۳ آـ ۲۳۵۳۸

اجاره
آپارتمان بزرگ در طبقه اول شامل ۴ اطاق‌خواب ـ سالن‌ـ ناهارخوری ـ مطبخ ـ حمام ـ پارکینگ باکولر وشوفاژ واقع‌در خیابان پهلوی‌کوچه‌تورج(نزدیک پارکوی)شماره۲۱تلفن۸۹۱۲۸۵ هرروز از ساعت۳تا۶بعدازظهر. ۱ـ۲ آـ ۲۰۵۱۹

آپارتمان لوکس اجاره تهران پارس ۷۸۱۹۱۸

آپارتمان در میدان ثریا با۳اطاق وسرویس کامل اجاره ۸۰۰تومان‌تلفن ۳۴۱۸۵۸

آپارتمان اجاره خیابان‌شاهرضا جنب سینمادیانا کوچه‌اسکو ـ ۴۵۷۲۱

خانه اجاره
خیابان شاه‌دواطاق‌باتلفن جهت دفتر یاسکونت اجاره۳۴۸۱۸۸

خیابان سرباز کوی زارع پلاك ۲۳سه‌اطاق‌اجارمتلفن ۷۶۴۲۸۴ ۱ـ۳ آـ ۲۳۵۲۱

میدان ژاله دواطاق‌باتلفن جهت دفتر یاسکونت اجاره ۳۴۸۱۸۸

موردنیازبرای اجاره

یک ویلا ده کیلومتری اطراف رامسر برای یکسال نیازمندیم تلفن ۴۶۵۵۹

موردنیازبرای خرید

زمین
زمینهای ساختمانی و خانه های دست دوم شمال‌شهر را خریداریم

دفترجمشید
تلفن ۹۲۸۰۸۲

قطعه زمینی
بدون واسطه‌خریداریم،بمساحت یکهزار تا یکهزاروپانصد مترمربع محدوده خیابان تخت‌طاووس ـ تخت‌جمشید ـ سپهبدزاهدی (فیشرآباد) کریمخان‌زند تلفن ۳۰۵۵۱۵

زمینهای قلقلی علیا و قلقلی بالا را خریداریم
۶۳۷۶۵۷

زمین با جواز ونقشه فوری
خریداریم تلفن۶۲۵۶۷۳

زمینهای افسریه‌شاه‌آباد شرق مشیریه خریداریم
۳۵۵۵۲۶

اراضی تهران پارس شرکت نفت‌سازمان‌چای راه آهن خریداریم
۷۸۰۰۶۱

منازل اجاره و فروشی طالبیه ـ ۹۳۲۷۴۷

خریدار زمین تهران پارس ـ ۷۸۱۹۲۶

زمین‌افسریه خریداریم۳۴۱۳۵۹ ۱ـ۱۳ آـ ۲۲۹۷۴

زمین تهران‌پارس خریداریم‌تلفن ۷۹۳۰۲۰

خرید وفروش اراضی شهران ـ ۹۲۵۵۸۴

خرید سرحدآباد ملارد کردان صفائیه مهر شهرام‌ام سی‌کوهک چیتگر ۴۶۸۴۶

بنگاههای معاملات املاک

دفتر مرکزی جلالی
خرید اراضی سعادت‌آباد و مکانیر و فرحزاد و یوسف آباد و عباس‌آباد و دره‌قشلاق و شمیرانات و مبارك آباد تلفن ۶۲۶۴۱۱ ـ ۶۲۴۱۹۳

دفتر پارس
مرکز معاملات املاك و مستغلات در شهر و عباس آباد و شمیرانات
تلفن ۸۴۱۵۵۸

زمینهای تهران پارس
خریدار و فروشنده‌ایم ۷۸۱۰۷۹

منازل اجاره‌وفروشی‌موجود ـ ۹۳۳۷۴۷

بورس املاك شمیران
دفتر براتی۸۷۳۵۷۵ـ ۸۷۷۸۷۵

نیازمندیهای اجاره

سازمان نیازمندیهای خارجیان
خانه‌شار اجاره میدهد
۸۲۳۱۵۵ ۸۳۸۱۰۶ ۸۲۳۹۳۹

مؤسسه امورخارجیان
مرکزاجاره تخت‌جمشید بلوار ۵۰۳
۷۵۱۷۸۲-۷۵۲۳۵۸

اجاره‌خانه‌بخارجیان

مؤسسه نیازمندیهای خارجیان خانه بخارجیان اجاره میدهد
۸۳۰۰۸۲ - ۸۳۰۰۸۱
۸۲۱۸۱۱ - ۸۲۱۷۲۳
۳۶۱ تخت جمشید مقابل سفارت آمریکا

مؤسسه امپایر۷۷۷۵۰
خانه بخارجیان اجاره میدهد
۷۷۸۹۵۵-۷۷۳۲۸۵

سازمان مسکن پارس
اجاره منازل بخارجیان
۸۴۸۴۲۴-۸۵۳۸۵۳

موسسه نیازمندیهای هیلتون اجاره به خارجیان ۸۴۴۶۳۷

۸۲۹۷۶۶-۸۳۵۱۲۰
سازمان کورش
اجاره منازل بخارجیان

آژانس بین‌الملل
هرنوع‌مستغلات‌شما رابخارجیان اجاره میدهد ۳ـ۲ـ۸۳۰۸۴۱

معاملات پول

پول موجود

پول

درمقابل چك کارمندی . ملك ـ اتومبیل

۴۳۵۲۸

پول

هزاری ۱۵ تومان روی سند اتومبیل‌ونلفن ساختمان با سود بانکی

۷۵۰۶۳۵

شرکت پرون‌کا

هر مقدار

پول

باسود مناسب دراسرع وقت آماده است
تلفن ۸۷۳۲۳۳

پول

بدون کمیسیون
در تمام مدت ۲۴ ساعته حتی روز های تعطیل وام هزاری ۱۵ تومان در مقابل‌هرنوع‌سنداتومبیل تلفن بدون خرج محضر ساختمان با سود بانکی

۸۳۲۹۸۶

آدرس شاهرضا بین رامسروفرصت‌پلاك۴۴۴ موسسه ایرانشاد

پول شرطی بدون سرگردانی باسپرده‌ارزان از ۵۰ هزار تومان ببالا همیشه‌موجود تلفن ۸۳۰۸۳۵

موسسه همکاری های بنیاد توکل
در مقابل سند ساختمان، زمین عادلانه وام میدهدتلفن۶۳۰۸۲۶ و ۶۳۰۸۲۰

پول فوری باسپردبانکی در مقابل خانه مستغلات ۹۲۸۴۶۵

ازیك میلیون ریال ببالا پول‌شرطی‌موجودباکپور ۶۶۶۲۶۳ و ۶۶۴۶۱۸و ۶۶۰۲۰۰

فلك وام میدهد .
در مقابل مبیع ارزنده فلکخورا وام میدهدتلفن ۷۶۵۷۴۵

پول‌شرطی باسودبانکی در مقابل خانه تلفن : ۹۲۳۵۰۴

وام در مقابل تلفن اتومبیل‌وملک

۴۹۰۵۰

خانه پول‌ـ فرح شمالی مرکز معاملات پول تهران ۸۴۸۳۸۸

وام به اتومبیل و چك ۴۴۲۲۰

پول دوشاهی فوری تلفن ۸۲۹۶۸۰

پول روی ملك با بهره ارزان و سریع ۸۲۲۶۵۹

پول ۵ر۱شاهی۶۲۴۸۷۴

مورد نیاز
بپول راکد شما درمقابل مبیع ارزنده هزاری ۸۰ نومان بهره باتضمین میدهیم

۴۳۵۲۸

عایق واسفالت بام

قلهك تلفن ۸۶۱۳۲۷

آینده‌نگری در حومه زندگی کنید
زیبادشت

زیبادشت در تامین مسکن و سلامتی و آسایش شما و مطمئن‌ترین پس‌انداز

افراد موفق کسانی بوده‌اند که در هرعصر به‌آینده توجه داشته‌اند

تهران نیم‌قرن پیش آسمانی آبی و شفاف و ستارگانی درخشنده داشت

ما مطمئن هستیم با دیدن باغات ویلائی زیبا دشت و انتخاب یک قطعه باغ ویلائی و اقدام به ساختمان ، خود و فرزندانتان رااز هوای مسموم و صدا های اعصاب خوردکن نجات داده سلامتی خود وفرزندانتان را بیمه خواهید نمود .

علاقه‌مندان زندگی در حومه کرج مدتهاست از سازمان زیبادشت‌درخواست قطعات کوچکتری‌راداشته‌اند. اینك سازمان تعداد معدودی قطعات ۱۰۰۰ متری زمین با آب و سند مالکیت آماده کرده است .

این قطعات باروش صحیح خیابان بندی ـ درخت کاری وزیر سازی اسفالت شده .بدیهی است کسانی میتوانند از مزیت قطعات مناسبتر استفاده کنند که زودتر مراجعه کرده باشند .

توصیه مینمائیم ابتدا از زمینهای دیگری که درحومه کرج پیشنهاد میشود دیدن نموده آنگاه بدون دخالت واسطه‌ها برای کسب اطلاعات بیشتر با تعیین وقت‌قبلی به دفتر مرکزی سازمان زیبادشت اول کریم خان زند تقاطع ویلا ساختمان توکلی طبقه اول مراجعه فرمائید.

تلفن ۸۳۵۳۸۳ و ۸۳۵۳۸۴

زیبادشت

دفتر همه
بپول راکد شما بهره مافوق عالی‌میدهیم حتی پنج هزار تومان

۶۳۴۲۵۷

پول راکد شما راهر مقدار که باشدهزاری۵۰ تومان سود میدهیم ۸۳۲۹۸۶

پول شرطی نیازمندیم ۸۲۸۳۴۹

پول شرطی درمقابل‌خانه مستغلات فوراًنیازمندیم ۹۲۸۴۶۶

پول شرطی نیازمندیم ۸۳۷۶۸۴

قبوض

وام و خرید قبوض بانك کارگشائی تلفن۴۵۱۶۸ ۶۶۲۴۵۹ ـ ۴۳۴۹۹

خرید قبوض شهرداری ۴۵۹۵۷

معاملات تلفن

تلفن‌در هر منطقه‌خریدار بانصب فروشنده‌ایم ۸۵۳۰۳۱

تلفن ۶۲ بفروش میرسد تلفن : ۶۲۳۵۴۲ آـ ۲۳۴۸۰

خرید وفروش تلفن‌در هرمکان آلومینیوم ۴۱۰۵۰

تلفن ۳و۸ فروشنده‌ایم ۳۰۳۲۳۶

فروش تلفن‌نقدواقساط۳۱۷۴۳۷ اسلامبول کمیانی ۱۷ر۲

تزئینات‌ودکوراسیون

۳تومان

با روزی ۳ تومان منزل ومحل کارخود را بابهترین نوع کاغذ دیواری ، موکت ، دیوارکوب پلاستیکی ، کفپوش‌وپرده‌مکرگره

پلاستر

تزئین نمائید بالاتر از امیراکرم ساختمان شرکای طبقه پنجم ۴۴۰۴۱ و ۴۸۷۵۱

۶۶۶۶۶۵

شرکت غرب
پرده کرکره‌و تعمیرات‌و انواع پرده‌های پارچه‌ای کاغذ دیواری کف‌پوش موکت‌خارجی و ایرانی آیزنهاور نبش جمشید آباد۹۳۲۲۹۰و۹۲۰۹۶۴

تعمیرات

ساختمان با تضمین موسسه اعجاز تلفن ۳۵۳۲۹۶

۳تومان

باروزی کاغذ دیواری کف‌پوش، کرکره‌وموکت تزئینات ساناز

۶۶۸۳۴۰

تزئینات ساختمان زیرنظر مهندسین‌دکوراتور باشرایط سهل شرکت‌ساختمانی‌پلن تلفن۴۲۵۱۲

دیوارکوب پلاستیکی ۷۷۵۷۷۵ آـ ۲۲۲۷۲

تزئینات‌ساحل۸۴۳۱۹۶ کلیه رنگ‌امیزی ساختمان

کاغذ دیواری باقساط ۷۷۵۷۷۱

موکت باقساط تلفن ۷۷۵۷۷۵

کفپوش همه نوع باقساط ـ ۷۷۵۷۷۵

برای ساختمان شما

پاکتان

انجام کلیه امور نظافت ساختمان تلفن ۸۳۸۱۷۲

پیمانکاری جم

راه و ساختمان
تلفن ۹۷۵۲۲۰

پاکسازان

نظافت کلیه قسمتهای ساختمان. تلفن ۸۳۶۴۷۱

شرکت پولیشر
نظافت شیشه‌های ساختمان‌خود را به ما بسپارید تلفن۸۳۳۷۳۶

شرکت‌دکل

انجام کلیه کارهای ساختمانی‌و تزئینی زیر نظر مهندسین کار آزموده تلفن : ۸۷۷۰۰۸

چکه‌سقف

حتی در بارندگی وسرما تلفن ۷۵۰۶۳۴

آکوستیک

فروش و نصب سقف‌های کادب شرکت مکسکو ۱۶ـ۸۳۴۲۱۴

نقاشی ساختمان کاغذ دیواری‌عالی فوری ـ ارزان تلفن ۲۵الی ۳۰۱۳۲۴

بنائی ـ نقاشی آسفالت تلفن :

۷۵۹۷۲۱

اسفالت راه و ساختمان ۸۲۱۱۴۷ ـ ۸۲۳۸۱۵

تخلیه چاه
تخلیه‌چاه

۷۷۶۷۱۳

هرمتر مکعب ۳۰ تومان

لوله بازکنی
لوله‌بازکنی ولوله‌کشی مقدم
۹۲۵۲۷۴

رفع گرفتگی لوله فوری تلفن :۷۶۰۹۹۳

رفع گرفتگی نوع لوله‌ساختمانی
باد دستگاه ، نراکم هوا ، تلفن ۷۸۷۲۷

لوله‌بازکنی روزولت
۲۵ تومان ۴۷۱۴۳

لوله بازکنی ولوله‌کشی دروازه دولت ۸۲۷۴۰۸

لوله‌بازکنی فاضلاب
تلفن ۳۴۴۱۷۳

لوله باز کنی فاضل‌آب ۷۷۶۹۸۹

لوله بازکنی یکساعته ۷۵۳۸۲۲

لوله بازکنی فاضل‌آب قدیمی نصف ۶۵۵۱۱۶

گاز

بوتان گاز BUTANE بوتان
قبول سفارشات‌گاز از ۷صبح تا۹شب
با شماره‌های ۰۹ـ۹۶۳۰۵۱
صدور کارت‌اشتراك ۳۱۳۱۶۳
سرویس وتعمیرات ۲ـ۳۱۳۱۶۱
دفترمرکزی‌وفروش ۱۵ـ۳۰۷۷۱۱
شکایات‌گازرسانی ۹۶۲۰۶۰
بوتان

پرستی گاز
گازسرویس
ازساعت ۷ صبح الی ۱۰ شب
۶ـ۹۶۳۰۲۱
۶ـ۹۵۰۰۰۱
سرویس‌وتعمیرات اجاق ۹۶۳۰۳۰

شرکت سهامی خاص
چراغ گاز
پخش گاز ۶۲۵۴۶۳ ۶۲۵۴۶۴
سرویس ۶۲۵۴۶۲

کمشده

کارت بازرگانی شرکت ساچمه با مسئولیت محدود
بنام ناصر ساچمه‌چی بشماره ۲۷۳۷۵ مفقود شده که ازدرجه اعتبار ساقط است .

دسته چك ۲۴ برگ‌حساب‌جاری شماره ۱۷۴۴ بانکملی شعبه شاهرضا بنام‌هادی رصدی اعتماد مفقود شده واز درجه اعتبار ساقط است .

آگهیهای متفرقه

فروشگاه صداقت فر فروشنده‌انواع دوچرخه موتور سیکلت‌ولوازمات چهار راه مولوی تلفن ۳۵۳۳۲۵

کرکره چوبی
میشلر MISCHLER
سرما ، گرما و نور از کرکره چوبی میشلر عبور نمیکند
پارکت BW
نمایشگاه : شاهرضا کوچه فستوحی
۸۲۹۳۹۰-۸۲۴۳۰۷
۸۲۴۸۷۰-۸۲۹۵۹۶

فایبر گلاس شادمان
تولید و تعمیر تلفن ۹۲۴۷۹۰

پیانو خریداریم۷۵۷۰۲۹

تعمیروسرویس موتورآلات

سنگین کشاورزی و صنعتی درجا درتمام نقاط ایران باتضمین

تلفن۳۱۸۲۸۳

موردنیازاجاره یک‌دستگاه آپارتمان

حدود کریمخان زند ، تخت‌طاوس و عباس‌آباد ـ دارای سالن بزرك و حداقل ۶ اطاق جهت اجاره برای دفتر یك شرکت بین‌المللی مورد نیاز است داوطلبین با تلفن ۸۳۱۷۶۰ تماس بگیرند .

قابل‌توجه‌شرکتهای محترم‌ساختمانی

سازمانی مجهز به امور نقاشی ساختمان با نازلترین قیمت و سرعت عمل آماده همکاری‌در تهران و شهرستانها میباشد

تلفن ۲۵ الی ۳۰۱۳۲۴

لابراتوار داروخانه‌دکترعبیدی

جهت‌معرفی داروهای خود در کشور های‌همجوار نماینده علمی که آشنائی کامل بزبانهای عربی و انگلیسی داشته باشد استخدام مینماید .

متقاضیان بعد از ظهر ها به‌آدرس زیر مراجعه فرمایند .

کیلومتر ۱۴جاده کرج۴۰ متری معنوی‌لابراتوار داروسازی دکتر عبیدی تلفن ۹۷۸۰۷۲

نقط یک مرتبه خریدکنید
دستگاه الکترونیکی برای خشك کردن واسترلیزه دست

قابل توجه
شرکتها ـ موسسات ـ هتل‌ها ـ رستوران‌ها ـ سینماها ـ واماکن‌عمومی

آیاهزینه خرید دستمال کاغذی برای‌شما سرسام آور است؟ آیاشما از خرید دستمال کاغذی‌خسته شده‌اید؟

با خرید یکدستگاه الکترونیکی ماهیانه ۵۰ ریال پول برق بپردازید.
نمایندهٔ انحصاری شرکت‌پکد الکتریك بوسیله تلفن ۶۸۰۱۶ سفارش دهید تا از پرداخت ۱۰۰ ریال معاف شوید

استخدام

یك‌شرکت بزرك‌صنعتی برای تمام وقت تعدادی کارگر فرز نار ـ پانتوکراف ـ قالبساز که دارای شرایط زیر باشند استخدام مینماید .

۱ـ حداکثر سن ۳۵ سال
۲ـ داشتن ورقه پایان خدمت نظام وظیفه یا معافیت دائم غیرپزشکی
۳ـ نداشتن پیشینه کیفری
۴ـ دارا بودن سوادفارسی(حداقل شش کلاس ابتدائی)

داوطلبان میتوانند تقاضای خود را همراه یك قطعه عکس وبرك مشخصات به صندوق پستی شماره ۲۴۳۸ تهران ارسال نمایند .

LARGE CONSULTING ENGINEERING firm associated with American Engineering Companies has excellent opportunities with high prospects and salaries for:

— **SECRETARIES**
— **TECHNICAL CLERKS**
— **ENGLISH/PERSIAN TYPISTS (Full Time & Part Time)**

Proficient in typing of technical reports and correspondence in English/Persian.
Part time typists to work daily from 14:00 to 19:00, Sat. to Wed.

All applicants must have a good working knowledge of the English language.

Qualified individuals please refer to 66 Hafez Ave., (Corner Takhte-Jamshid), Tehran, between 8:00 to 17:00 to complete application form.

دفتر زمستان را می بندیم

از فردا خراج نمی ستانیم

فروشگاه بزرگ ایران

سوپرمارکت

تخم مرغ روز هر کیلو	~~۶۵~~	۵۰ ریال
گوه خارجی هر کیلو	~~۱۳۰~~	۱۰۰ »
مرغ آمریکائی آماده طبخ	~~۱۲۰~~	۹۵ »
نخود پاک کرده کرمانشاهی	~~۲۶~~	۲۴ »
لپه تبریزی پاک شده	~~۳۲~~	۳۰ »
لوبیا سفید پاک شده	~~۲۷~~	۲۵ »
لوبیا چشم بلبلی پاک شده	~~۳۳~~	۳۱ »
ماش پاک شده	~~۲۲~~	۲۰ ریال
پودر لباسشوئی دریا بزرگ	~~۲۲~~	۲۰ »

لوازم آرایش ـ طبقه همکف

خمیر دندان مدیکال بنیاکا	~~۲۲~~	۱۷ ریال
مژه مصنوعی در طرحهای مختلف	~~۱۲۵~~	۶۰ »
لاک مونامور دسفیر	~~۵۵~~	۲۵ »
برس سر سیمی بزرگ	~~۱۲۰~~	۹۰ »
لاک گرل	~~۱۰۰~~	۴۵ »
رژلب اولترا کنتس کوچک	~~۴۰~~	۳۰ »
فیکساتور موی سر با یکعدد برس سیمی	~~۱۴۵~~	۷۰ »

قسمت دوربین و فیلم ـ طبقه همکف

دوربین اینستامانیک مدل ۲۵ کداک	~~۸۲۰~~	۶۲۰ ریال
فیلم ۸ میلیمتری سوپر کداکروم کداک	~~۵۰۰~~	۳۹۰ »

زیورآلات ـ طبقه همکف

انگشتر نگین دار ایتالیائی در ۸۹ مدل	~~۱۲۰~~	۵۰ »
گل سینه فلزی ایتالیائی در مدلهای جدید	~~۱۹۰~~	۹۵ »
عینک فانتزی مدل اسکی زنانه و مردانه	~~۲۲۰~~	۷۵ »
ولکه سردست سوهانک انگلیسی در ۵ مدل	~~۴۵۰~~	۱۵۰ »
روسری ابریشمی و کرپ ژرژت ایتالیائی	~~۲۲۰~~	۱۰۰ »
شال گردن ژرژت گلدار	~~۶۰~~	۲۰ »
کیف بغلی ورنی مردانه	~~۱۰~~	۲۵ »
کمربند ۵ سانت ورنی مردانه با آستر فوم	~~۱۲۰~~	۴۵ »
دستکش کاموائی رودکش چرمی خارجی	~~۲۴۰~~	۱۵۰ »
اشارپ دانتل مشکی	~~۱۰~~	۵۰ »
کیف ورنی اسکای زنانه	~~۵۵۰~~	۳۰۰ »
کاموای بوکله اسپرت ۴۰ گرمی	~~۳۵~~	۲۵ »
کاموای موهر ۴۰ گرمی	~~۴۵~~	۳۰ »

قسمت جوراب ـ طبقه همکف

جوراب شلواری لوسیل	~~۷۰~~	۵۰ ریال
جوراب شلواری ویولا	~~۱۰۵~~	۶۵ »
جوراب کشدار پاریژین	~~۵۰~~	۳۵ »
جوراب نایلون آرلت	~~۳۰~~	۱۵ »

لوازم التحریر ـ طبقه همکف

ماژیک ۲۴ رنگ کیفی	~~۱۳۵~~	۱۰۰ ریال
دفتر ۲۰۰ برگ جلد فیبری خطی	~~۳۰~~	۲۲ »

لوازم ورزشی ـ طبقه همکف

کفش کوهنوردی چرمی	~~۹۰~~	۷۹۰ ریال
سرویس کامل اسکی بچگانه	~~۱۹۰۰~~	۱۳۵۰ »
چوب اسکی راپی	~~۴۳۰۰~~	۳۱۰۰ »
باطوم اسکی سوئدی	~~۷۵۰~~	۵۵۰ »

طبقه دوم ـ پوشاک زنانه

روبدشامبر پنبه دوزی ماکسی با خرجکار ملوش زنانه	~~۸۹۰~~	۳۹۰ ریال
لباس مترل از پارچه کرکی اعلا زنانه	~~۴۸۰~~	۲۰۰ »
لباس مترل از پارچه پرلون پرز دار با خرجکار دانتل	~~۴۹۰~~	۲۰۰ »
انواع شورت ابریشمی و نخی و توری زنانه	~~۵۰~~	۲۰ »
پیژاما شلوار کرکی زنانه	~~۴۹۰~~	۲۹۰ »
انواع کرست خارجی	~~۵۰۰~~	۲۰۰ »
انواع کرست طرح بیوتی فرم	~~۱۲۰۰~~	۶۰۰ »
گن پادار لاکیرا خارجی	~~۴۸۰~~	۲۰۰ »
انواع پیراهن پشمی زنانه مدروز انحصاری	~~۱۹۰۰~~	۸۰۰ »
پالتوی پشمی دوبل پشت آستر در انواع مدلهای زنانه	~~۳۲۵۰~~	۱۲۰۰ »
پالتوی جیر و چرم طبیعی زنانه	~~۵۹۰۰~~	۲۵۰۰ »
کاپشن دامن زنانه تریکو پشت آستر بنجه دوزی	~~۲۹۰۰~~	۱۲۰۰ »
پالتوی پشمی زنانه در ۳ مدل	~~۱۵۰۰~~	۹۰۰ ریال
۱۲۵ مدل بلوز ـ ژاکت ـ تونیک ـ موهر و شلند زنانه	~~۵۹۰~~	۲۰۰ »
بلوز یقه اسکی کرکی زنانه	~~۳۹۰~~	۲۰۰ »
ژاکت اکلیر موهر خیم زنانه	~~۶۹۰~~	۳۹۰ »
تونیک ریشه دار با کیف توبره ای مخصوص تین ایجر	~~۹۵۰~~	۳۹۰ »
شلوار تریکو پشت آستر لمینت شده راسته گشاد	~~۸۹۰~~	۲۹۰ »
دامن جیر طبیعی خارجی زنانه	~~۱۴۵۰~~	۶۹۰ »
۲۱ مدل بلوز ـ زنانه مدروز	~~۲۹۰~~	۱۰۰ »
چکمه جیر و شورو زنانه لیژدار	~~۱۶۹۰~~	۸۵۰ »
کفش ورنی و شورو لیژدار در مدلهای مختلف	~~۶۹۰~~	۳۷۰ »
کفش دمپائی پشمی زنانه لبه برگردان	~~۲۹۰~~	۱۴۰ »

عقیده آزاد

نوشته : پروفسور منوچهر وارسته

گزافه‌گوئی ادبی را بس کنید!

آقای مجتبی مینوی درشماره ۱۴۲۸۹روزنامه اطلاعات‌شرحی نوشته بودند که خواندم وبی نهایت متعجب شدم .

نمیدانم انگیزه ایشان از نوشتن مقاله چه بوده است : اما میدانم بسیم‌آخر زده و فرموده‌اند « ما یکشاهنامه یا یک مثنوی یک دیوان حافظ و یک گلستان حافظ صحیح نداریم » «حتی اولین بیت مثنوی اشتباه است ». زیرا : **بشنو این نی‌چون حکایت‌میکند از جدائیها روایت میکند** درست نیست . غلطی که در این بیت است واژه «این»است که باید «از » باشد یعنی : **بشنو ازنی چون حکایت‌میکند وز جدائی ها روایت میکند** ولی این تغییرات کوچک که وزن و معنای شعر راتغییرنمی‌دهند زیاد مهم نیست . ولی‌این تفسیر آقای مینوی را نفهمیدم که « بشنو از نی چون‌شکایت میکند » بعقیده ایشان درحقیقت شکوه مولانا است از مردمی که در ۷۰۰ سال اخیر یعنی بعد از مرگش کتاب او را بصورتی در آورده‌اند که اگر خود مولانا امروزه دوباره سر از خاک برآورد و مثنوی که در دست مردم است به‌بیند نخواهد فهمید که این کتاب اوست . عجبا ! معلوم میشود مولانا میدانسته است که در مدت ۷۰۰ سال بعد از مرگش چه‌بلائی بسر کتابش‌می‌آورند. چقدر ممکن است انسان برای خودنمائی آنقدر گزاف گوئی کند ؟!بعقیده من بیت دوم‌مولانا روشنگر معنای بیت اول است. بشرط آنکه بجای «وز» «از» بگذاریم .

بشنو از نی چون‌حکایت میکند وز جدائی ها روایت میکند کز نیستان تا مرا ببریده‌اند از نفیرم مرد و زن نالیده‌اند سینه‌خواهم‌شرحه‌شرحه‌ازفراق الخ .....

موسیقی ایرانی اصولاغم‌انگیز است و شنونده از شنیدن آن افسردگی خاصی‌احساس‌میکند که ظاهرا مطلوب و خوش‌آیند اوست . بطوریکه در عین‌لذت بردن از موسیقی ممکن است اشک از چشمانش جاری‌شود. ولی این اشک شادی ومسرت نیست : اشک دیدار دودلباخته نیست ، بلکه اشکی است که‌در موقع فرو ریختن انسان را بیاد فراق محبوب و این قبیل ناراحتی ها می‌اندازد . اتفاقا این خاصیت موسیقی ایرانی‌در نی ازصدای اکثر آلات‌موسیقی بیشتر است .مولوی‌میفرماید : « به آوای نای‌گوش کن کمچه داستان های غم‌انگیزی‌میگوید ، میگوید از زمانیکه مرا از نیستان یا « نیزار » بریده‌مو مرا بعنوان یک آلت موسیقی مورد استفاده قرار میدهند ازصدای من چه بسا مردم بیاد فراق و ناراحتی‌هائی‌افتاده وگریسته و نالیده‌اند و بدون تردید این بیت و این معنی اگر مولوی سر از خاک برآورد برای او غیر آشنا نخواهد بود.

آیا تا بحال کسان دیگری را نداشته‌ایم که بقدر آقای مینوی فضل و دانش داشته و اغلاط کتب ادبی ما را اصلاح کنند ؟ گلستانی که مرحوم میرزا عبدالعظیم خان قریب آن مرد بزرگوار ومظهر تقوی اصلاح کرده بعقیده من بی غلط است . دیوان‌خواجه شمس الدین محمد حافظ شیرازی که باهتمام مرحوم محمد قزوینی و مرحوم دکتر قاسم‌غنی در سال ۱۳۲۰بچاپ رسیده صحیح است و اگر خواننده‌علاقمند به حافظ‌کتاب معروف به « مکتب حافظ » یا «مقدمه بر حافظ شناسی » تالیف آقای دکتر منوچهر مرتضوی را بخواند بسیاری‌از مشکلات حافظ برایش سهل خواهد شد .

بدیهی‌است وقتی کتابی‌چندین دفعه بطبع برسد یا اشخاص فاقد صلاحیت در صدد اصلاح آن برآیند و یا بعلت چگونگی خط فارسی بعضی‌کلمات را نتوانند بخوانند و به حدس واژه دیگری بجای آن قرار دهند ممکن است گاه مفهوم جمله یا معنی تغییر کند ولی این تغییرات‌هیچوقت درحدودی نیست که بتوانیم بگوئیم «تمام آثار ادبی ما پر از غلط‌اند بطوری که اگر نویسندگان آنها سر از خاک بردارند‌اصلاآنها را نخواهند شناخت » و یا بقول استاد محترم آقای دکتر صفا که مرقوم فرموده‌اند : « شاهنامه ما مسخ شده»قطعا نظراتی اغراق آمیز و افراطی است ولی مناسفانه این ابراز عقاید افراطی و اغراق آمیز بی‌سابقه‌نیست. **من خود بکرات در روزنامه گرامی اطلاعات مقالاتی راجع باصلاح زبان فارسی و ارائه راه اصلاح آن نوشته‌ام ولی مثل آن آقای محترمیکه نامشان را بخاطر ندارم نوشته‌ام «زبان‌فارسی در حال احتضار است » آخر چگونه ممکن است ملتی‌بسرعت در شاهراه ترقی در حال پیشرفت‌باشد ولی زبانش‌مشرف بفنا باشد؟** ممکن است کلمات بیگانه‌ای‌استعمال کنیم(همانطور که در زبان انگلیسی بیش از ۸۰۰ واژه و اصطلاح خارجی استعمال میشود که برای اعب و شاید تمام آنها در زبان انگلیسی کلمات یا اصطلاحاتی موجود باشد ولی‌بمناسباتی ، شایدبعلت‌بین‌المللی بودن‌الفاظ یا روح مخصوص کلمه یا صرفا عادت آن واژه خارجی را ترجیح‌میدهند .و یابمناسبت بی سوادی مترجمین یکواژه خارجی که معانی مختلف‌دارد و مترجم یکی از آنهارامیداند همان واژه‌را بامعنای دیگرش استعمال میکند .

بهرحال با توجه به‌فرمایشات آقای مینوی به ایشان توصیه میکنم که با این نظرات بلند و وسعت اطلاعات ایشان لااقل یکی از کتب ادبی چون‌مثنوی، حافظ یا سعدی را اصلاح‌کنند که مردم کشور در آتیه در پرتوی مراتب فضل و دانش ایشان لااقل یک کتاب ادبی‌بی غلط داشته باشند .

صدای مردم ایران ..... هر روز در اطلاعات

نامه به سردبیر

روزنامه اطلاعات
خیابان خیام
تهران

تلفن خوانندگان

ازتهران و شهرستانهاهرروز از ساعت ٤ الی ۹ بعدازظهر باستثناء پنجشنبه‌ها

● **الو من هما کریمی** ـ سازمان بیمه‌های اجتماعی در سال گذشته به کارمندان غیر رسمی خود عیدی نداد . یادآوری کنید امسال به‌این عده عیدی بدهند.

● **الو من شاه‌مردان فرخی‌فر** ـ در محل تقاطع دو خیابان در خیابان عباس‌آباد ، یک فضای سبز بشکل مثلث احداث کرده‌اند، ولی چون در این تقاطع چراغ راهنما وجود ندارد ، غالبا در آن تصادف رخ‌میدهد.

● **الو من آنیس ....** اداره راهنمائی اعلام کرد که استفاده از لاستیک یخ‌شکن اجباری‌است. بنابراین لازم است این کالا را در بازار به‌اندازه نیاز مردم آماده فروش کنند، تا خریداران با بازار سیاه مواجه‌نشوند.

● **الو من مجید حسینی** ـ پیاده‌روهای خیابان سپاه آذری خاکی‌و ناهمواراست. از شهرداری بخواهید این قسمت را سنگفرش کند.

لانه‌های فساد

بعضی از تریاهای شهر تهران پاتوق‌زنان ولگرد وروسپی است و لذا دختران و پسران دانش‌آموزی که به این اماکن میروند، درمعرض خطر انحراف اخلاقی و گمراهی قرار می‌گیرند .

سال گذشته بدنبال گزارش اطلاعات درباره تریاها ، این لانه‌های فساد تحت‌کنترل و مراقبت دقیق قرار گرفت ولی باز گویا کنترلی درکار نیست که دانش‌آموزان و زنان منحرف زیر یک سقف درکنار هم می‌نشینند .

هوشنگ . س

ترافیک و تلویزیون

افزایش سریع جمعیت و وسایل نقلیه در تهران ترافیک نابسامان این شهر را ازاین که هست بدتر خواهد کرد . آیا بهتر نیست که نخست چاره‌ای اساسی برای ترافیک اعصاب‌خردکن تهران بیندیشند و بعد بفکر کارهای دیگرنظیر خرید تلویزیون رنگی بیفتند.

حسینعلی فرهادی

یک نوع تبعیض

براساس ضوابط مرحله دوم قانون استخدام کارمندان کادر اداری وزارت آموزش‌و پرورش با دارابودن دیپلم و پستهای متصدی و مسئول و ۱۸ تا ۲۰ سال سابقه خدمت حق ارتقاء به گروه بالاتر از گروه ٤ را ندارند ، حال‌آنکه دیپلمه‌هایی که در دفترمدارس خدمت می‌کنند و همین‌شرایط را هم دارا هستند ، میتوانند به گروه ٦ ارتقاء یابند. این تبعیض‌نیست؟

یک فرهنگی

طلا ، عید و عروس !

با ترقی فاحش قیمت طلا منبعد دادن سکه‌های موجود طلا «پهلوی» بعنوان عیدی یا ریختن همین سکه‌ها بسر عروس بعنوان «شاباش» جز از اوناسیس و امثالهم ساخته نیست . اما چون دادن سکه طلا بعنوان عیدی یا ریختن برسر عروس جزو رسوم ملی ما است، باید چاره‌ای اندیشید . چاره هم بنظر من این است که سکه‌هائی به وزن و اندازه شاهی سفید قدیم از طلای چهارده عیار ضرب کنند تا مردم را قدرت خرید «سکه طلا» باشد.

مهندس علی‌اکبر هروی

از دیروز تا امروز

چهل سال قبل درهمین روز

نظامنامه صحی گاراژها درانجمن بلدیه تصویب شد

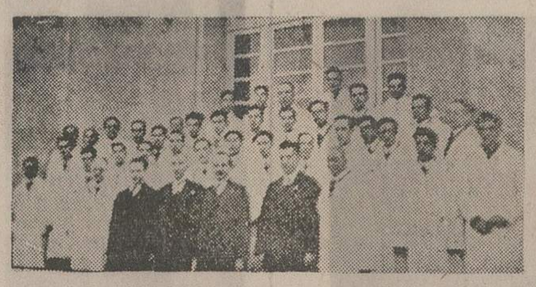

روز افتتاح تالار تشریح

یکعده از آقایان معلمین تشریح و عده‌ای از محصلین طب جلوی تالار تشریح ـ آقای حکمت کفیل وزارت معارف و آقایان دکتر امیراعلم ، دکتر ابوالقاسم خان بختیار ، دکتر خسرو ، دکتریحیی خان شکوه و دکتر بلر در وسط دیده میشوند .

نظامنامه‌صحی‌راجع به گاراژها در جلسه اخیر انجمن بلدیه طهران تصویب و از طرف بلدیه طهران دستور اجرای‌آن صادر شد . قسمتی از مقررات نظامنامه مزبور بشرح ذیل است : ۱ـ کف محوطه گاراژ باید از سمنت و یا آسفالت مفروش و سراشیب بوده و دارای چاه عمیقی برای فاضل آب باشد . ۲ـ گاراژ به نسبت وسعتی که دارد باید دارای مستراحهای تمیزی باشد که محل نشیمن آنها از سمنت یا کاشی مطابق اصول صحی ساخته شده باشد و همه روزه آنها را شسته و تمیز نمایند . ۳ـ گاراژ که مسافر قبول‌مینماید باید به نسبت احتیاج دارای اطاقهای انتظار مردانه و زنانه با مبل و اثاثیه تمیز باشد . ٤ـ نصب موتوری که صدا وتکان آن مراحم همسایگان و مسافرین باشد در محوطه‌گاراژ ممنوع است مگر اینکه ساختمان آنرا مطابق اصول فنی طوری‌بنمایند که رفع مزاحمت کند . ٥ ـ آب انبار و آب حوض باید همیشه تمیز بوده و داخل‌آنها ماهی‌قرمزبیندازند . ٦ـ شوفرها و شاگرد شوفرها باید عاری از امراض مسریه بوده جواز صحت مزاج از صحیه نظمیه در دست داشته باشند .

مسافران عراق

مطابق اطلاع واصله ازبغداد کلیه مسافرینی که عازم مملکت عراق‌میباشند میبایست درورود به‌عراق تامدت پانزده روز خود را به اداره جوازات سفربغداد معرفی و تذکرشان را به ثبت برسانند . **چنانچه‌صاحب‌تذکره خود را معرفی ننماید و عازم ایران شود اورا از سرحد مجددا عودت میدهند . این ترتیب را عموم مسافرین به‌آن نواحی خوبست در نظر گرفته و مراعات نمایند تا اسباب دردسرشان فراهم نشود .**

دانشگاه طهران !

«اطلاعات» در ستون مسائل اجتماعی مینویسد : **برق لوح فلزی در پرتو نور خورشید چشم رجال ایران را که چون هاله در گرد ماه ، در اطراف سردودمان پهلوی شاهنشاه بزرگ ایران جمع شده بودند، خیره نموده سرها را باحترام فرود آورده با چشمانی که بارقه شادی از آن جستن می‌کرد می‌دیدند که جانشین داریوش کبیر تاریخ بنای پرورشگاه‌عقل و روح را برای نژاد آینده این مرز و بوم زیر خاک بیادگار می‌گذارد ... بنای این دانشگاه بملت ایران‌بشارت می‌دهد که پس از این دست نیازرو به بیگانگان‌درازنخواهیم کرد‌که‌فرزندان مارا دریرورشگاه های عقلی و روحی خود ـ چنانکه دلخواهشان است ـ بپذیرند و اندکی از دانش‌خود بفرزندان ما بیاموزند . مایارای آن را نداریم که بتوانیم عظمت اینگونه کارهای بزرگ را که بدست یگانه فرزند رشید ایران انجام میشود در تصورمحدود خودبگنجانیم زیرا دورمپرورش روحی وعقلی ما دوره‌ای‌بوده است که ایجاد یک دبستان را کفر و ذنب لایغفر دانسته به درب آن گل و لجن میزدند!**

«نقل‌ازاطلاعات۱۷ بهمن ۱۳۱۴»

برنامه امشب سینما
کسری
شب زفاف

برنامه سینماها

تماشای فیلمهائیکه با علامت(×) مشخص شده برای اشخاص کمتر از ۱۸ سال ممنوع‌است

★ **از عشق تا هوس ـ رنگی ـ راکل‌ولش**
بولوار (۶۶۰۲۹۲) ۱۱ـ۳ـ۵ـ۱۵ر۷ـ۱۵ر۹

★ **(×) بسترگناه ـ رنگی ـ راکوئل‌ولش**
دیامند (۸۲۸٤۰۰) ۱۵ر۱۱ـ۳۰ر۳ـ۳۰ر۵ـ۳۰ر۷ـ۴۵ر۹

★ **بلوچ ـ بهروز وثوقی ـ ایرن**
نیاگارا (۶۶۵۳۰۷) ۱۵ر۱۱ـ۱۵ر۱ ـ۱۵ر۳ ـ۱۵ر۵ـ ۱۵ر۷ـ ۱۵ر۹

اروپا (۳۰۳۱۷۹) ۳۰ر۱۰ـ۳۰ر۲ـ۳۰ر٤ـ۳۰ر۶ـ۴۵ر۸
الوند (۳۵۶۰۳۸) ۴۵ر۹ـ۴۵ر۱۱ـ۴۵ر۱ـ۴۵ر۳ـ۴۵ر۵ـ۸
کیهان (۹۵۷۳۶۰) ۹ـ۱۱ـ۱ـ۳ـ۵ـ۷ـ۹
مارلیک (۹۶۳۶۱۶) ۳۰ر۱۰ـ۳۰ر۲ـ۳۰ر٤ـ۳۰ر۶ـ۳۰ر۸
شهرام (۸٤٤۵٤۹) ۱۰ـ۱۲ـ۲ـ٤ـ۶ـ۱۵ر۸
اسکار (۹۲۰۸۸۸) ۱۰ـ۱۲ـ۲ـ٤ـ۶ـ۸
سیلوانا (۳۹۳۷۷۷) ۱۱ـ۱ـ۳ـ۵ـ۷ـ۱۵ر۹
ارانوس (۲۷۹۷۱) ۱۰ـ۱۲ـ۲ـ٤ـ۶ـ۸
میامی (۷۵٤۳۲۹) ۱۱ـ۱ـ۳ـ۵ـ۷ـ۱۵ر۹
سیلورسیتی (۸۶۱۲۰۵) ۳۰ر۱۰ـ۳۰ر۲ـ۳۰ر٤ـ۳۰ر۶ـ۳۰ر۸

★ **(×) پاداش گناه ـ رنگی ـ ناتالی‌نسله**
ونک (۶۸٤۱۱۶) ۱۵ر۱۱ـ۳۰ر۳ـ۳۰ر۵ـ۴۵ر۷ـ۱۰

★ **پاداش تجاوز ـ پنجه های نقابدار**
البرز (۳۰٤۲۵۸) ۳۰ر۸ـ۳۰ر۱۱ـ۳۰ر۲ـ۳۰ر۵ـ۳۰ر۸

★ **تابستان گرم طولانی ـ رنگی ـ پل‌نیومن**
شهرقصه (۶۲۲۹۹۰) ۱۱ـ۲ـ٤ـ۶ـ۸ـ۱۰

★ **جبار سرجوخه فراری ـ فردین**
اونیورسال (۹۲۱۹۵۳) ۱۱ـ۱ـ۳ـ۵ـ۱۵ر۷ـ۳۰ر۹
پاسیفیک (۷۵۳۳۱۱) ۱۱ـ۱ـ۳ـ۱۵ر۵ـ۳۰ر۷ـ۴۵ر۹
ایران (۳۱۶۳۵٤) ۳۰ر۱۰ـ۲ر۲ـ۳۰ر٤ـ۳۰ر۶ـ۳۰ر۸
ساینا (۳۵۲٤٤۲) ۹ـ۱۱ـ۱ـ۳ـ۵ـ۷ـ۹
تیسفون (۹۵۸۸۸۲) ۱۰ـ۱۲ـ۲ـ٤ـ۱۵ر۶ـ۳۰ر۸
رنگین‌کمان (۳٤۶۷۶۰) ۱۰ـ۱۲ـ۲ـ٤ـ۱۵ر۶ـ۳۰ر۸
موناکو (۷۹۵۵۹۶) ۹ـ۱۱ـ۱ـ۳ـ۵ـ۷ـ۹
پرسپولیس (۵۳۸۰۸۳) ۸ـ۱۰ـ۱۲ـ٤ـ۶ـ۸
کارون (۹۵۵۱۶۵) ۱۰ـ۱۲ـ۲ـ٤ـ۱۵ر۶ـ۳۰ر۸
دریا (۳٤۱۷۴۶) ۹ـ۱۱ـ۱ـ۳ـ۵ـ۷ـ۹
آستارا (۸۷٤۰۲۲) ۳۰ر۱۰ـ۳۰ر۲ـ۴۰ر٤ـ۳۰ر۶ـ۳۰ر۸

★ **چگونه غرب تسخیر شد ـ رنگی ـ سینه‌راما**
آتلانتیک (۶۲۷۱۷۱) ۱۱ـ۳۰ر۳ـ۳۰ر۶ـ۳۰ر۹

★ **چشمان گناه ـ رنگی ـ آدولفوچلی**
ریولی (۷۵۷۷۷۷) ۱۱ـ۳۰ر۳ـ۳۰ر۵ـ۳۰ر۷ـ۳۰ر۹

★ **(×) حقه های یك زن خوشگل ـ رنگی**
آریا (۳۱۹۸۸٤) ۹ـ۱۱ـ۱ـ۳ـ۵ـ۷ـ۹

★ **خیابان ۱۱۰ ـ رنگی ـ آنتونی‌کوئین**
رادیوسیتی (٤۳۳۲۰) ۱۵ر۱۱ـ۳۰ر۳ـ۲۰ر۵ـ۳۰ر۷ـ۳۰ر۹

★ **(×) خروس خانگی ـ رنگی ـ جولیانوچما**
امپایر (۶۲۳۹٤۲) ۱۵ر۱۱ـ۱۵ر۱ـ۳۰ر۳ـ۳۰ر۵ـ۴۵ر۷ـ۹

★ **خوشگل نترس ـ رنگی ـ پام‌گریر**
پارامونت (٤۸۳۲۱) ۱۵ر۱۱ـ۳۰ر۳ـ۳۰ر۵ـ۳۰ر۷ـ۳۰ر۹

★ **ده‌فرمان ـ رنگی ـ چارلتون هستون**
کریستال (۳۱۷۶۷۵) ۱۰ـ۲۰ر۱ـ۵ـ۸ر۲۰

★ **دختر ،پسر ، شیطان ـ رنگی ـ حسن‌یوسف**
همای (۳۱۱۶۶۹) ۳۰ر۱۰ـ۳۰ر۲ـ۳۰ر٤ـ۳۰ر۶ـ۳۰ر۸

★ **(×) دعوت به قهوه ـ رنگی ـ اگوتونیاتسی**
ب.ب (۸۲۹۶٤۱) ۱۰ـ۱۲ـ۲ـ٤ـ۶ـ۸ـ۱۰

★ **دزد و دزد خوشگله ـ رنگی ـ جان‌وین**
ری (۲۲۵۷۸) ۹ـ۱۱ـ۱ـ۳ـ۵ـ۷ـ۹

★ **(×) زیر دامن منو نگاه نکن ـ رنگی ـ لاندوبوزانکا**
تاج (۳۱۳۸٦٤) ۱۵ر۱۰ـ۱۵ر۱۲ـ۱۵ر۲ـ۱۵ر٤ـ۱۵ر۶ـ۸ر۱۵ـ۱۰ر۱۰
تخت‌جمشید (٤۳۵۵۰) ۱۱ـ۲ـ٤ـ۶ـ۸ـ۱۰

★ **(×) شکارچیان انسان ـ رنگی ـ الیورراید**
گلدن‌سیتی (۶۱۳۲۶۹) ۱۵ر۱۱ـ۳۰ر۳ـ۳۰ر۵ـ۳۰ر۷ـ۴۵ر۹

★ **شش سك گانگستر ـ رنگی ـ بایرون‌میت**
شهرتماشا (۹۲۸۶۸۶) ۱۵ر۱۱ـ۳۰ر۳ـ۳۰ر۵ـ۳۰ر۷ـ۳۰ر۹

★ **(×) شب زفاف ـ رنگی ـ دنیس واترمن**
کسری (۸۲۶۹۳۹) ۳۰ر۱۰ـ۲ـ٤ـ۶ـ۸ـ۱۰

★ **شاهد عینی ـ رنگی ـ مارك‌لستر**
ایفل (۳۱۱٤۷۷) ۱۰ـ۱۲ـ۲ـ٤ـ۶ـ۸ـ۱۰

★ **صف دختران زیبا ـ رنگی ـ زاك‌هودسن**
گلدیس (۶۲۸۷۱۳) ۳۰ر۱ـ۳۰ر۳ـ۳۰ر۵ـ۳۰ر۷

★ **لیموناد جو ـ رنگی**
سینه‌موند (٤۸۳۲۲) ۱۱ـ۳ـ۵ـ۷ـ۹

★ **مغولها ـ فهیمه راستکار ـ آسیدعلی‌میرزا**
کاپری (۹۲۸٤۰۱) ۱۱ـ۳ـ۵ـ۷ـ۱۵ر۹

★ **مرد لامانچا ـ رنگی ـ سوفیالورن**
شهرفرنگ (۶۲۷۶۲۸) ۱۵ر۱۱ـ۳ـ۱۵ر۵ـ۳۰ر۷ـ۴۵ر۹

★ **مشت های خشمگین ـ سینماسکوپ ـ رنگی**
سانترال (۹۲۸۶۸۶) ۱۱ـ۳ـ۵ـ۷ـ۹
رویال (۸۲۹۷۸۵) ۱۰ـ۱۲ـ۲ـ٤ـ۶ـ۸ـ۱۰
متروبل (۳۱۹٤۱۰) ۳۰ر۱۰ـ۳۰ر۲ـ۳۰ر٤ـ۳۰ر۶ـ۳۰ر۸

★ **مامان فشنگی ـ رنگی ـ شلی‌وینترز**
پولیدور (٤۲۶۳۱) ۱۵ر۱۱ـ۳۰ر۳ـ۳۰ر۵ـ۳۰ر۷ـ۴۵ر۹

★ **مردها و نامردها ـ بهمن مفید ـ هاله**
آسیا (٤۲۹۰۹) ۱۱ـ۳ـ۵ـ۱۵ر۷ـ۳۰ر۹
رکس (۳۱۵۲۹۳) ۳۰ر۱۰ـ۳۰ر۲ـ۳۰ر٤ـ۳۰ر۶ـ۴۵ر۸
شهوند (۳۵٤۰٤۰) ۲۰ر۱۰ـ۳۰ر۱ـ۱۵ر۲ـ۳۰ر۳ـ۳۰ر٤ـ۳۰ر۶ـ۸ر۳۰
لیدو (۹۵۱۲۸۲) ۹ـ۱۱ـ۱ـ۳ـ۵ـ۷ـ۹
نبتون (۷۶۰۱۳۶) ۹ـ۱۱ـ۱ـ۳ـ۵ـ۱۵ر۷ـ۱۵ر۹
ژاله (۳۰٤۱۲۰) ۳۰ر۱۰ـ۳۰ر۲ـ۳۰ر٤ـ۳۰ر۶ـ۳۰ر۸
توسکا (۵۳۹۰٤٤) ۱۰ـ۱۲ـ۲ـ٤ـ۶ـ۸
پاسارگاد (۳٤۲۷۸۲) ۹ـ۱۱ـ۱ـ۳ـ۵ـ۷ـ۹
شرق (۵۳٤۰۲٤) ۳۰ر۱۰ـ۳۰ر۲ـ۳۰ر٤ـ۳۰ر۶ـ۳۰ر۸
فیروزه (۷۵۵۶۶۹) ۱۰ـ۱۲ـ۲ـ٤ـ۶ـ۸
المپیا (۹۲۶۷۹۷) ۱۰ـ۱۲ـ۲ـ٤ـ۶ـ۸ر۱۵
ادئون (۳۱۸۱۱۸) ۱۰ـ۲ـ٤ـ۶ـ۸ر۱۵

★ **(×) مرد استثنائی ـ رنگی ـ لاندوبوزانکا**
ماژستیک (۶۶۸٤۶۱) ۱۱ـ۱ـ۳ـ۵ـ۷ـ۹

★ **نبرد ساموراثی ـ سینماسکوپ ـ رنگی**
مولن‌روژ (۷۵۲۹۲۹) ۱۱ـ۳۰ر۳ـ۳۰ر۵ـ۳۰ر۷ـ۳۰ر۹
دیانا (٤۷۳۶۵) ۳۰ر۱۱ـ۳۰ر۳ـ۳۰ر۵ـ۳۰ر۷ـ۳۰ر۹
مهتاب (٤۷۷۷۷) ۱۱ـ۱ـ۳ـ۵ـ۷ـ۹
سهیلا (۳۱۶٤۲٤) ۳۰ر۱۰ـ۳۰ر۲ـ۳۰ر٤ـ۳۰ر۶ـ۳۰ر۸
مراد (۷۵۳۳۸۲) ۹ـ۱۱ـ۱ـ۳ـ۵ـ۷ـ۹

★ **وقت ـ رنگی ـ سونیل دات ـ سادنا**
حافظ (۳۹۱۰۷٤) ۳۰ر۱۰ـ۳۰ر۲ـ۳۰ر٤ـ۳۰ر۶ـ۳۰ر۸

★ **وحشی صحرا ـ سینماسکوپ ـ رنگی**
برلیان (۳۹۳۵۳۵) ۹ـ۱۱ـ۱ـ۳ـ۵ـ۷ـ۹

سانس انگلیسی
گلدیس ساعت ۹٫۳۰ فیلم (صف دختران زیبا)

موتور پمپ دیزل
مارگو

موتورپمپ دیزل «مارگو» ـ موتور و مولد برق مارگو ـ قوی ـ ساده ـ اذذان. موتورپمپ دیزلی «مارگو» با صرفه‌ترین و محکمترین پمپ برای آبیاری است. موتورپمپ دیزلی مارگو بصورت ثابت و سیار، در اندازه و قدرتهای مختلف و با لوازم یدکی فراوان و ارزان، در تمام نقاط ایران در دسترس شماست.

با داشتن موتورپمپ «مارگو» هرگز نگران کم آبی نخواهید بود. ۱۰ نوع مختلف موتورپمپهای دیزلی «مارگو» سوپاپ سرخود و گل‌کش ساخت کارخانجات معظم کرلوسکار اویل انجینز یمیتد ـ پونا ـ ایندیا، برای استفاده مقاطعه‌کاران نیز موجود است.

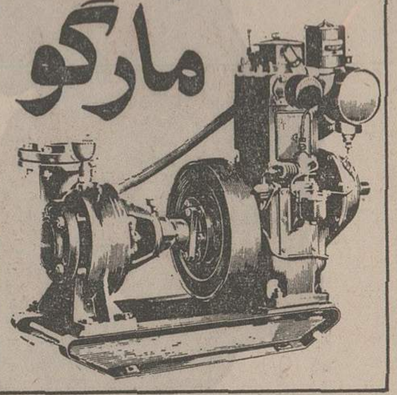

نماینده انحصاری :
شرکت ایران مارگو محدود
خیابان ایزنهاور ـ شماره ۲۲۲
بین چهارراه اسکندری و کندی
ساختمان مارگو تلفن ۹۲۱۰۸٤ـ۹۲۱۰۸۳

Kirloskar

ایران مارگو

(Issued in conjunction with the Engineering Export Promotion Council, Calcutta INDIA)

CONCORDIA LINE کنکورد یالاین

کشتی «کنکورد یاطالب»
m/s "CONCORDIA TALEB

هم‌اکنون در خرمشهر مشغول تخلیه میباشد و برای بنادر ذیل از تاریخ اول بهمن بارگیری مینماید .

نیویورك ، فیلادلفیا ، بالتیمور
هوستن ، نیوارلئان

نماینده کل در ایران
لوانت اکسپرس ترانسپورت (ایران)
(شرکت سهامی خاص)

تهران : خیابان سعدی شماره٤٤۷ تلفن ۳۰۵۳۱۳ و ۵ـ۳۰٤۹۳۱
خرمشهر : خیابان‌شاهرخ تلفن۲۸۱٤ ـ ۸۱۵ ۲ـ۳۹۳۵
تبریز : خیابان فردوسی تلفن۳۳۷۰ ـ ٤٦۹۰
آبادان : شماره ۱٦ سان‌شاین‌بریم تلفن ۲۱۵۱
بندرپهلوی : آقای مهدی شعبانیان (غازیان)

آگهی مناقصه شماره ۵۲ر٤

ذوب‌آهن آریامهر ٤٤ قلم سیم بکسل ۱۹ × ٦و ۳۷ × ٦و۲۵ × ٦مغزکنفی و همچنین ۷ × ٦ و ۳٦ × ٦مغز فولادی را از طریق مناقصه عمومی‌خریداری مینماید داوطلبین شرکت در مناقصه می‌توانند برای دریافت برگ شرایط و مشخصات بدفتر تدارکات ذوب آهن آریامهر واقع در ٤۵ کیلو متری جاده اصفهان ـ شهرکرد مراجعه و پیشنهاد خود را براساس مفاد مندرج در برگ شرایط و صورت‌ریز مشخصات و سایر مدارک مناقصه تنظیم و بانضمام‌رسید سپرده بانک بحساب جاری ۹۰۵۰۳ بانک ملی ایران شعبه اصفهان با ضمانت‌نامه بانکی‌بمبلغ حداقل ۱۰۰۰۰۰۰ ریال‌همراه برگ شرایط و مشخصات با قید قبولی امضاء نموده در دو پاکت لاک و مهرشده باذکر شماره آگهی مناقصه تا ساعت ۹ روز ۱۲ر٤ر۱۳۵۲ بدبیرخانه ذوب‌آهن آریامهر تسلیم‌نماید پیشنهادات واصله در ساعت ۱۰ همانروز در قسمت تدارکات ذوب آهن آریامهر باز و قرائت خواهدشد کالای مورد مناقصه باید طبق وضعیت تحویل مندرج در صورت ریز مشخصات بانبار های ذوب‌آهن آریامهر تحویل گردد .

حضور پیشنهاد دهندگان یا نمایندگان آنهادر جلسه مناقصه آزاد و سایر شرایط در برگ شرایط مندرج میباشد . پیشنهاد دهندگان میتوانند برای‌تمام‌یا قسمتی از اقلام مورد مناقصه پیشنهاد دهند در اینصورت مبلغ‌سپرده شرکت‌درمناقصه حداقل‌معادل۵٪ مبلغ پیشنهادی خواهد بود .

آ ـ ۷۸۹۸٤ سرپرست کل عملیات ذوب‌آهن آریامهر

آگهی مناقصه شماره ۶ر٦ر۵۲

ذوب آهن آریامهر ۳٤٤ قلم پیچ و مهره وخار رینگ را از طریق مناقصه عمومی خریداری مینماید داوطلبین شرکت در مناقصه میتوانند برای دریافت برگ شرایط و مشخصات بدفتر تدارکات ذوب‌آهن آریامهر واقع در ٤۵ کیلو متری جاده اصفهان ـ شهرکرد مراجعه و پیشنهاد خود را براساس مفاد مندرج در برگ شرایط و صورت ریز مشخصات و سایر مدارک مناقصه تنظیم و بانضمام رسید سپرده بانکی بحساب جاری ۹۰۵۰۳ بانک ملی ایران شعبه اصفهان با ضمانت‌نامه بانکی بمبلغ حداقل معادل۵٪ مبلغ پیشنهادی همراه برگ شرایط و مشخصات با قید قبولی امضاء نموده دردو پاکت‌لاک و مهر شده باذکر شماره آگهی مناقصه تا ساعت ۹ روز ۱۵ر۱۲ر۵۲ بدبیرخانه ذوب آهن آریامهر تسلیم‌نماید پیشنهادات واصله در ساعت ۱۰ همانروز در قسمت تدارکات ذوب آهن آریامهر بازو قرائت خواهدشد کالای مورد مناقصه باید طبق وضعیت تحویل‌مندرج در صورت ریز مشخصات بانبار های ذوب آهن آریامهر تحویل گردد .

حضور پیشنهاد دهندگان یا نمایندگان آنهادر جلسه مناقصه آزاد و سایر شرایط در برگ شرایط مندرج میباشد . پیشنهاد دهندگان میتوانند برای‌تمام‌یا قسمتی از اقلام مورد مناقصه پیشنهاد دهند.

آ ـ ۷۸۹۸۰ سرپرست کل عملیات ذوب‌آهن آریامهر

قابل توجه قبولشدگان امتحانات ومسابقات ادواری سال ۱۳۵۰ سازمان امور اداری و استخدامی کشور

آگهی استخدام

موسسه خاکشناسی وحاصلخیزی خاك وزارت کشاورزی و منابع طبیعی طبق مفاد قانون استخدام کشوری ۷ نفراز قبولشدگان امتحانات ادواری سال ۱۳۵۰ بشرح زیر استخدام می کند :

ردیف	عنوان شغل	حداقل شرط تحصیلی	تعداد مورد نیاز	شهرستان محل‌خدمت	گروه قطعی شغل
۱ـ	تکنیسین آمار یک	دیپلم کامل متوسطه در رشته ریاضی یا طبیعی و طی دوره کارآموزی در زمینه مربوط	۱ نفر	تهران	٤
۲ـ	حسابدار یک	دیپلم کامل متوسطه و طی دوره حسابداری و موفقیت در آن	۲ نفر	تهران ..کرج	٤
۳ـ	متصدی امور دفتری دو	دیپلم کامل متوسطه و طی دوره کارآموزی در زمینه مربوط	۱ نفر	تهران	٤
٤ـ	بایگان دو	گواهینامه سال سوم متوسطه و طی کلاس بایگانی	۱ نفر	تهران	۳
۵ـ	انباردار دو	گواهینامه سال سوم متوسطه و طی کلاس انبارداری	۱ نفر	تهران	۳
٦ـ	متصدی امور دفتری یک	گواهینامه سال سوم متوسطه و طی دوره کارآموزی در زمینه مربوط	۱ نفر	تهران	۳

داوطلبان واجد شرایط می‌توانند برگ درخواست زیر این آگهی را تکمیل کنند و با عین گواهینامه قبولی خود با پست سفارشی حداکثر تا ده روز پس‌از انتشاراین آگهی به نشانی اداره امور عمومی موسسه خاکشناسی و حاصلخیزی خاک واقع درامیرآباد شمالی، اول‌جاده فرحزاد ارسال دارند . به مدارکی که بعد از این تاریخ بپست تحویل داده شود ترتیب‌اثر داده نخواهدشد.

موسسه خاکشناسی و حاصلخیزی خاک وزارت کشاورزی و منابع طبیعی در پایان مهلت ثبت‌نام ، گواهینامه‌های داوطلبان واجد شرایط را به‌تعداد کافی و به‌ترتیب تقدم قبولی درامتحانات نگهداری‌کرده از دارندگان آنها برای اقدامات بعدی بوسیله‌نامه دعوت بعمل می‌آورد وگواهینامه‌های داوطلبان زائد براحتیاج را برای صاحبان آنها عودت می‌دهد .

وزارت کشاورزی و منابع طبیعی

برگ درخواست شغل از موسسه‌خاکشناسی و حاصلخیزی خاك وزارت کشاورزی و منابع طبیعی

نام خانوادگی ـ نام ـ نام پدر ـ شماره شناسنامه
محل صدور ـ تاریخ تولد ـ مدرک ورشته‌تحصیلی ـ وضع خدمت‌وظیفه
داوطلب‌شغل (فقط یکشغل) ـ شهرموردتقاضا (فقط یکشهر)
نشانی‌کامل : شهر ـ خیابان ـ کوچه ـ شماره من

زوج استثنائی ایران

سمای ۷۰ سانتیمتری از شوهر ۱۹۰ سانتیمتریش چه میخواهد

هما ـ زن ۷۰ سانتیمتری ـ خیلی خجالتی است و موقع حرفزدن ، رنگ به‌رنگ میشود .

هما ـ زن ۷۰ سانتیمتری ـ حاضر است به خانه شوهر ۱۹۰ سانتیمتریش برگردد، بشرط آنکه قول بدهد ، یکشب‌درمیان، پیش او بیاید .

اما «باباعلی» ۱۹۰ سانتیمتری بهیچوجه زیربار نمیرود وهمچنان دوپایش را توی یک کفش‌کرده تا از دادگاه حمایت خانواده ، حکم طلاق بگیرد!

زن ۷۰ سانتیمتری میگوید : «گرچه باباعلی با دوز و کلک‌مرا به ازدواج با خود راضی کردولی باز هم حاضرم او را ببخشم و قبولش کنم، اما فقط بشرطی که گفتم .»

هما که خجالتی است و موقع حرف زدن رنگ به رنگ میشود، افزود :

«باباعلی به من گفته بود که زن‌بیمارش در مریضخانه‌درگذشته است ولی وقتی مرا به ازدواج راضی کرد ، بنای بدرفتاری نهاد و بزودی معلوم شد نه‌تنها زنش نمرده بلکه سرومروگنده بابچه ـ هایش ، زندگی میکند و شبها برای باباعلی ، هفت‌قلم خود را آرایش میکند.

«باباعلی مرا با این حقه‌بازیها فریب داد و جوانیم را تلف‌کرد. بااینحال ، اگر اخلاقش راعوض کند و شبهای هفته را میان من و زن دیگرش تقسیم کند، حاضرم‌او را بپذیرم !»

اما باباعلی نه گفته‌های هما را می‌پذیرد و نه شرط او را : «من فقط طلاق میخواهم . هما بهانه‌جو شده و رفتاری زشت‌پیش گرفته که برای‌من طاقتفرساست.»

باباعلی ـ ۱۹۰سانتیمتری ـ علیرغم پایمردی دوستان خودش و هما فقط طلاق میخواهد !

دوستان و نزدیکان این زوج استثنائی میکوشند تا پیش از صدور حکم جدایی، میان آنها سازش برقرار کنند.

هما و باباعلی چهار روز پیش برای جدائی به دادگاه حمایت خانواده ، رفته بودند.

پلیس صدها اتومبیل گل آلود را متوقف کرد

صدها راننده ، بعلت گل‌آلود بودن پلاک و خوانا نبودن نمره اتومبیلشان، دیروز جریمه شدند.

بدنبال هشدار پریروز اداره راهنمائی و رانندگی به رانندگان وسائط نقلیه‌ای‌که پلاکشان‌گل‌آلود است، اینگونه اتومبیلها را از بعدازظهر دیروز در خیابانهای تهران متوقف کردند .

جریمه گل‌آلود بودن پلاک اتومبیلها و خوانا نبودن نمره روی‌پلاک، طبق آئین‌نامه‌راهنمائی و رانندگی ۵۰۰ ریال است.

پلیس میگوید : «روزهای برفی یا هنگام بارندگی ، تمیزکردن پلاک مشکل است ولی‌در روزهای آفتابی که رانندگان می‌توانندنمره اتومبیلشان را پاک کنند تا درصورتی که مرتکب تخلف یا احیانا تصادف شدند ، پلیس بتواند ، نمره آنها را بردارد.

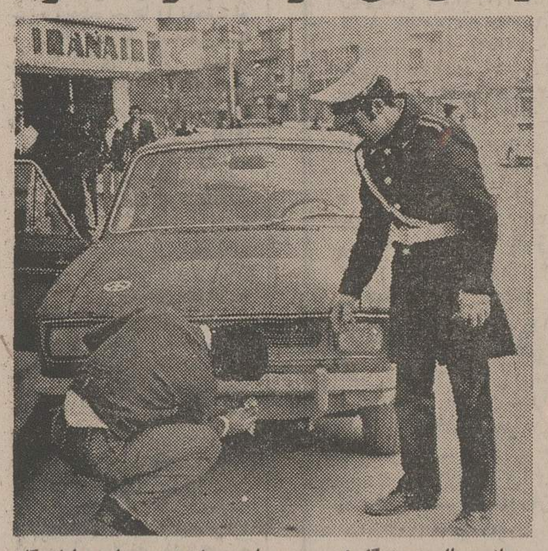

پانصدریال جریمه گل ! پلیس ، از دیروز مبارزه باراندگانی را که پلاک اتومبیلهایشان گل‌آلود است آغاز کرد. مردم میگویند : «خیابانهای تهران گل‌آلود است ،ما گناهی نداریم!»

جدول های اطلاعات

جدول عادی

طرح جدول از : ف ـ جلوه

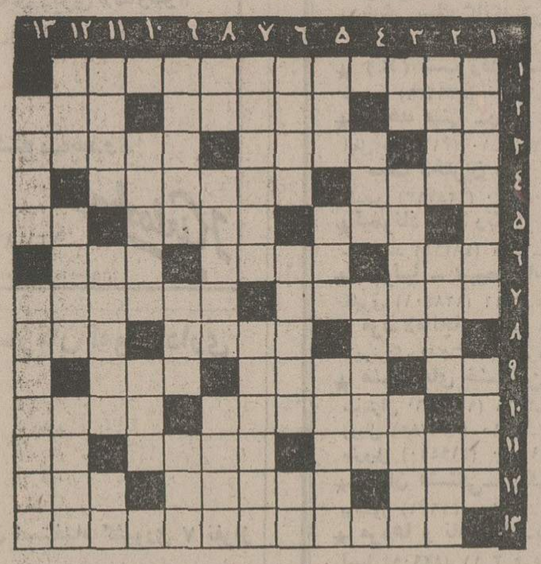

شماره ۷۶۵۴

افقی :
۱ـ از دفاتر مهم اداره‌مجات ۲ـ شناسنامه ـ معمولا به حیوانات علفخوار می‌گویند ـ مادر بره ۳ـ لنگه ـ آهنگساز معروف نروژی ـ حکومت٤ـ سابقا بردر میزدند ـ خفه‌میسازد اگر آید و بیرون نرود ٥ ـ حمله ناگهانی ـ رسیده ـ عددی است ٦ـ دستور ـ از شهر های‌نفتی ـ معروف است که‌آدم زنده نمی‌خواهد ۷ـ در بسیاری موارد جانشین چینی شده است ـ از سبزیهای‌آهنی ۸ـ مادرش‌ازهمه عزیزتراست‌ـ طرف ـ بالا ۹ـ شراب ـ زشت و ناپسند ـ پی ۱۰ـ بزرگتر‌ـ گشاده ۱۱ـ علی‌القاعده در مقابل قانون همه باید چنین باشند ـ بهتر از نامادری ـ یکی بهتر از دو تا میرسد ۱۲ـ نادرستی ـ آیین عربستان سعودی‌ـ قوت غالب ۱۳ـ شیوه فئودالیسم .

عمودی :
۱ـ داری که احتیاج‌به‌دوش یاخزینه‌ای دارد ـ لباس‌پوشیده ۲ـ مردان‌ـ مکدر و افسرده ـ یکی از ارقام ۳ـ از بیماریهای خطرناک‌و احدوزن‌جواهرات‌ـ ازسیگار های سابقه‌دارآمریکائی ٤ـ جواهر ـ بهم آشفته ٥ ـ به آدمهای ولنگار و حرف مفت‌زن‌هم میگویند ـ یکشب!ـ مکتب معروفی در معماری و موزیک ٦ـ از گلها ـ به‌موتور ماشین میگویند ـ علامت جمع ۷ـ از غذاهای چرب و شیرین و پرکالری ـ گمان بردن ۸ـ آدم بی‌پا ـ از هاون بزرگتر است ـ وسیله ارتباط ۹ـ شرکتش خاص و عام شده است ـ درنده ـ مظهر پلیدی ۱۰ـ انس‌گرفته و دوست‌شده‌ـ ماه نحس ۱۱ـ زنهار ـ از درختان بی‌بر ـ شکوه‌گوی جدائی ۱۲ـ عطارد ـ درحرکت است ـ چندین هزار ۱۳ـ دستخوش ـ چادرشب بزرگ .

حل جدول شماره ۷۶۵۳

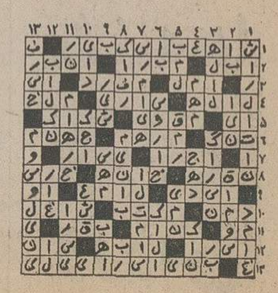

جدول ویژه

شماره ۱٤

افقی :
۱ـ پسرش لادام اوکاملیا را آورد ۲ـ کارخانه معروف چینی سازی فرانسه ـ از فروشندگان دوره‌گرد زمستانی ـ چهار پنجم هوا ۳ـ سرفرنگی ـ نقاش بزرگ اسپانیائی درقرن هیجدهم که عاقبت کر شد ـ گیاهیابانی٤ـ کاری به الاغ ندارد، معمولا با آهن می‌سازند ـ سرشان در حدیث دیگران خوشتر ٥ـ بانگ بلند ـ از کشور های سابق اروپا ـ بزرگ ٦ـ واحد چهارپا ـ تنباکوی مرغوبی دارد ـ چون روی آب بیفتد آبرو رفته است ۷ـ اب‌التواریخ ! ـ به روایتی شتر نیز تواند بود ۸ـ به معنی جهنم نیز آمده است ـ اگر یک خط کمتر داشت کیف را کامل میکرد ـ ابریشم پست ۹ـ ضمیر اول ـ آرزوها‌ـ زورمند ۱۰ـ سنگ خارا ـ فطری ۱۱ـ این دامن یل میخواهد نه بولرو ـ در اهواز کارخانه‌ای برای ساختنش هست ـ طرف ۱۲ـ میان گذشته و آینده ـ عکس‌العمل ـ درخشان ۱۳ـ قدر مومیائی را بهتر میداند .

عمودی :
۱ـ در کار خیر حاجت نباشد ـ امضاء شده ۲ـ پیشوای مذهبی پروتستان که برضد آیین کاتولیک قیام کرد ـ منطقه‌ای میان بلژیک و فرانسه و لوکزامبورگ ـ بوی نامطبوع ۳ـ آب پاک ـ میزنند و پنج تا می‌برند ـ از مردم گیلان ٤ ـ از فیلمهای نامدار وطنی ـ فیلسوف و ریاضی‌دان و فیزیسین بزرگ فرانسوی در قرن هیجدهم ٥ـ از محصولات بخارا ـ عیب است و در دشت میدود ـ پارچه پشمین ضخیم و پرزدار ٦ـ شراب ـ پرده پوشی کردن ـ قریه‌ای در مازندران ۷ ـ موجود افسانه‌ای که مظهر سماجت و چسبندگی است ـ آهنگساز معروف روسی در قرن نوزدهم ۸ـ چهارمن‌ـ یک درجه پائین‌تر از کنیاک ـ کشور آفریقائی ۹ ـ اهل دائرةالمعارف ـ دوستی ـ شهری در ایران ۱۰ـ از رقص های چند سال قبل ـ شادمانی ۱۱ـ پناهگاه ـ مراسم زلوبیا خوران ! ـ اتمسفر ۱۲ـ گازی با بوی تند و نافذ ـ گوارا ـ سابقاکه نبود درها روی‌پاشنه می‌چرخید ۱۳ـ کلاس قبل از اول ـ می‌گویند فرنگیش‌قدرت تسکین بیشتری دارد .

حل جدول ویژه شماره ۱۳

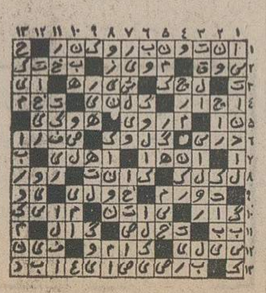

امروز وضع من بکلی تغییر کرده ، بدون آنکه بگذارم لطمه‌ای به زندگی خانواده‌گیم بخورد . کمتر کار میکنم و بیشتر به ورزشهای مورد علاقه‌ام ، گردش وتفریح و سر و لباسم میرسم .

شستن ظرفها که روزی سه بار تکرار میشد
دیگر وقتم را نمیگیرد چون
ظرفشوئی آ.ا.گ
تمام ظرفها را بدون دردسر و خیلی
تمیزتر میشوید وخشك کرده
درمحل مخصوص نگهداری میکند.

AEG
چار دیوار ـ شرکت سهامی خاص ـ
نماینده انحصاری لوازم خانگی آ. ا. گ درایران

راه‌آهن اهواز ـ تهران دوخطه میشود

فردوس ـ قربانی

راه‌آهن اهواز به تهران‌دوخطه خواهد شد و سرعت قطار ها به ۱۴۰ کیلو متردر ساعت‌افزایش می‌یابد . همچنین با احداث یك رشته خط‌آهن از اصفهان به ازنا اصفهان از این طریق به راه‌آهن سراسری کشورمتصل خواهد شد .

مهندس منصوریان مدیرکل ساختمان راه‌آهن در وزارت‌راه طی گفتگوئی برنامه های آتی راه آهن رادر سال ۱۳۵۳ ، تشریح کرد .

★ راه‌آهن کرمان ـ بندرعباس

وی گفت : مطالعه احداث راه‌آهن کرمان به بندرعباس انجام پذیرفته و پس‌از آماده شدن اسناد مناقصه اقدام به شروع ساختمان خواهد شد . نقشه برداری ، مسیریابی و ساختمان این مسیر که بطول ۶۵۰ کیلومتر می‌باشد وسیله اداره‌کل ساختمان وزارت راه انجام خواهد گرفت و برای ریل گذاری تحویل راه‌آهن دولتی ایران خواهد شد .

وی افزود با احداث این خط بندرعباس از جهت منابع زمینی که در جنوب کشور و منطقه کرمان وجود دارد یکی از بزرگترین بنادر ایران خواهد شد .

مدیرکل ساختمان راه‌آهن گفت ترمیم ساختمان پل ها و زیرسازی خط‌آهن صوفیان به جلفا ، یکی دیگر از برنامه‌های مال آینده است . با انجام عملیات ساختمانی در این خط، سرعت قطار ها افزایش خواهد یافت و حمل بار و کالا از مرز جلفا سریعترانجام خواهدگرفت

او اضافه کرد : فعلا مسئله دوخطه کردن این مسیر مطرح نیست .

★ خط آهن اصفهان ـ تهران

یکی‌دیگر از برنامه های اداره‌کل ساختمان راه‌آهن ، احداث خط آهن تهران به اصفهان است، طول این مسیر ۳۰۰ کیلو متر است و مطالعه از جهت نقشه‌برداری ، تعیین مسیر ، میخ کوبی در سال ۵۳ آغازمی گردد ،

بااحداث این خط اصفهان نیز به راه‌آهن سراسری‌کشور متصل خواهد شد .

★ دوخطه میشود

مدیر کل ساختمان راه‌آهن اظهار داشت‌یکی‌از بزرگترین و مهمترین برنامه ما دوخطه کردن‌راه‌آهن (اهواز ـ اندیمشك تهران) است .

برای انجام این کار ، یک رشته خط‌آهن‌جدید باتشخصات تازه با شیب ده در هزار وشعاع یکهزار متر از اهواز ، از طریق اندیمشك به تهران کشیده خواهد شد . با احداث این خط سرعت قطار ها به ۱۴۰ کیلومتر در ساعت افزایش می‌یابد .

شیب خط آهن موجود ۱۵ در هزار و شعاع آن ۲۲۰ متر است . درحالیکه در احداث خط جدید این قوس وشعاع به‌یك کیلومتر فزونی خواهد یافت و بالطبع سرعت‌قطار فزونی‌خواهد یافت .

مهندس منصوریان در پایان این گفتگو ، احداث خط‌آهن مشهد به سرخس را بیان‌داشت وگفت : طرح احداث این خط که طول آن ۱۹۰ کیلو متر است درسال آینده مورد‌مطالعه قرار خواهد گرفت .

یک کارخانه بزرگ سیمان دریزد تأسیس میشود

یک مجتمع بزرگ صنعتی برای تولید پخچال ، کولر ، آبگرمکن وسایر لوازم ضروری زندگی در شهر یزد ایجاد خواهد شد و کارخانه‌ای با ظرفیت روزانه‌هزار تن سیمان تاسیس میشود که علاوه برتامین نیاز ساختمانی استان بسایر نقاط کشورفرستاده خواهد شد.

آقای عبداله سینا استاندار یزد در مصاحبه مطبوعاتی امروزخود که بمنظور تشریح و بیان برنامه های آینده این استان برگزارکرده بود همچنین بمنیاز ایجاد یک واحد فرهنگی در سطح آموزش عالی اشاره کرد و گفت :

باتوجه به کوششی که برای صنعتی شدن کشور انجام می‌گیرد یک انستیتو تکنولوژی در یزد تاسیس شده که هم‌اکنون ۱۲۰ هنرجو در آن به آموختن فنون وصنایع پیشرفته اشتغال دارند.

مشکل هوا و ترافیك

استاندار گفت : در شهر یزد مردم برای داخل شهر دوچرخه را بعنوان بهترین وسیله رفت و آمد انتخاب کرده‌اند و یادآور شد که این وسیله هوا راآلوده نمیکند ، تصادف وتلفات و مشکلات ناشی از تراکم اتومبیل‌نیز بچشم نمیخورد .

استاندار ضمن‌برنامه‌های عمرانی این استان گفت : بین‌یزد و مشهد از طریق خراق ، ساغند رباط پشت بادام راه تازه‌ای ساخته میشود. این راه به شهر طبس منتهی میگردد وتا خراسان‌هفتصد کیلو مترفاصله خواهدداشت . در کنار این راه یک چاه عمیق ودو آب انبار برای تامین آب مسافران ساخته میشود.

از هماکنون وزارت منابع طبیعی و کشاورزی در مسیر این راه برای مهار حرکت ریگهای روان طرحهائی اجرا میکنند ولی‌دیدیم تنها کسانی هستند که بپیروا از این‌گذرگاه خطرناك و طولانی با اتوبوس عبور میکنند.

استاندار در مورد کشاورزی و صنایع یادآور شد : امسال در اصطلاح محلی یزد «ترسالی» شده وباران کافی باریده‌است وتاآنجا که سالخوردگان بیاد دارند ، طی پانزده سال چنین بارندگی در استان یزد سابقه نداشته است و ازاین‌رو کشاورزان در انتظار محصول فراوانی هستند.در مورد صنایع دستی و ماشینی استان‌یزد دولت باهمکاری مردم این استان برنامه‌های وسیعی در دست اجرا دارد و ضمن اقدام برای گسترش هردو رشته صنعتی ، با نصب دوکارخانه تریکوبافی محصول مورد احتیاج ایران در یزد تولید خواهد شد.

مراسم‌دعاونیایش در شهرستان ری

روز ۱۵ بهمن بمناسبت رفع خطر ازوجود شاهنشاه آریامهر مجلس دعا و نیایش از طرف آستانه‌مبارکه حضرت عبدالعظیم «ع» مقابل حرم‌مطهر در ساعت ۱۱ صبح با حضور آقایان اسلامی نیا نماینده مجلس شورای‌ملی وآل‌منصور فرماندار و گلپایگانی شهردار و علی‌بها رئیس کمیته حزب ایران نوین و جمع کثیری از روحانیون و اهالی شهر ری ، روسای ادارات ، انجمن شهرستان ، اصناف کارگران و کشاورزان تشکیل گردید . پس از سخنرانی آقای سید احمد افتخاریان واعظ شهیر مراسم دعا و نیایش بعمل آمد .

عکس گوشه‌ای از اجتماع مراسم دعا و نیایش در صحن مطهر حضرت عبدالعظیم را نشان میدهد .

ساکنان ۲۷۳ خانه «باغ چالی» منتقل می شوند

سخنگوی جمعیت‌شیروخورشید سرخ ایران اعلام داشت : در اجرای طرح کلی تخلیه ۲۷۳ خانه واقع در (باغ چالی) که محل سکونت ۵۲۷ خانوار شامل ۲۵۲۲ نفرمیباشدو بعلت افزایش آب های زیرزمینی درحال‌حاضر قابل سکونت نیست ، تا غروب دیروز تعداد ۱۶۳ خانوار شامل ۷۳۶ نفر که فاقد امکانات‌جهت تهیه مسکن دیگر برای خود بوده‌اند بساختمان‌های نمایشگاه آسیائی منتقل گردیده‌اند و در اطاق هائی که‌از طرف سازمان نمایشگاه ها وابسته به وزارت اقتصاد تهیه و دراختیارگذاشته شد سکونت داده شده‌اند .

سخنگوی مذکور افزود دراین مدت از طرف سازمان امداد جمعیت‌شیروخورشید سرخ‌ایران با غذای گرم از این عده‌پذیرائی بعمل آمده و گرمای لازم برای محل سکونت آنان تامین شده است وبگفته‌شتاب آنان رابهبده گرفته است .

همچنین از روز پانزدهم بهمن ماه شعبه‌ای از فروشگاه شرکت تعاونی شهر و روستا از طرف وزارت تعاون و امور روستا ها درمحل نمایشگاه‌ها دایرگردیده است و وسیله‌آمد و رفت‌مردان خانواده و اطفال دبستانی و دبیرستانی با استفاده‌از وسایل حمل ونقل‌جمعیت‌بشهر و محل نمایشگاه تامین شده است .

«ده بومی کوچولو» هتل شاه عباس را اشغال کردند !

اصفهان ـ دیشب .مطابق سناریوی فیلم «ده‌بومی کوچولو» این «ده‌بومی» وارد تنها هتلی‌که‌درجزیره اسرار آمیز قران دارد شدند و بدینترتیب باسکوت اینده درهتل باید منتظر ماجراهائی بودکه‌ازاین پس «ده بومی کوچولو» خالق آنند !

فیلمبرداری «ده بومی کوچولو» از سه‌شب پیش در هتل شاه‌عباس اصفهان شروع شده و بطور مرتب ادامه دارد .

درعکس از بالا به پائین ادلفوچلی ، گرت‌فروبه ، استفانی ادران ، هربرت‌لوم ، شارل‌آزناوور ، الکه‌زومر و الیورید درهتل شاه‌عباس دیده میشوند .

بقاء سلطنت شاهنشاه

از طرف اتاق ایران آرزو شد

آقای علی‌اکبر محلوجی‌رئیس اتاق تهران ، در جلسه‌عمومی هیات نمایندگان اتاق بازرگانی و صنایع و معادن تهران باشاره به‌سالروز ۱۵ بهمن و رفع خطر بشکرانه این موهبت بزرگ با ومدیران صنایع ومعادن پایتخت در این روز فراموش نشدنی از وجود شاهنشاه آریامهراظهار داشت : با شکست توطئه‌خائنانه مزدوران اجنبی که هدفشان نابودی استقلال و موجودیت ایران بود ، بار دیگر تفضل‌الهی شامل حال این کشور شد و نقشه شوم خائنین عقیم ماند و وجود مقدس شاهنشاه که‌مظهر وحدت ملی ایران است در پناه یزدان از گزند اهریمنان مصون و محفوظ ماند . قاطبه بازرگانان نیایش به درگاه خداوند متعال از صمیم قلب طول عمر وبقاء سلطنت پربرکت رهبر خردمند شاهنشاه دادگستر را مسئلت مینماید .

● دراین جلسه از پیشرفت های چشمگیری‌که در کلیشئون درپرتوانقلاب شاه و مردم نصیب ایران گردیده است و همچنین موفقیت دولت در امر کنترل قیمت‌ها و مبارزه صحیح با گرانفروشی مطالب مشروحی‌بیان گردید .

مجلس دعا ونیایش در شرکت سهامی خاص بافکار

بمناسبت سالروز رفع خطر از وجودمقدس شاهنشاه‌آریامهر در ساعت ۳ بعداز ظهر دوشنبه پانزدهم بهمن ماه مجلس دعا و نیایش بدرگاه خداوند متعال‌در محوطه‌کارخانه چیت‌سازی‌تهران با حضور مدیرعامل و اعضای هیئت مدیره و کلیه کارمندان و کارگران تشکیل گردید آقای مهندس‌فضل‌الله‌مقدادی مدیرعامل شرکت بافکارضمن بیانات‌جامع و مشروحی سپاس به خداوند بزرگی که در روز پانزدهم‌بهمن ۱۳۲۷ نه تنها جان شاهنشاه آریامهر بلکه جان ۳۰ میلیون ملت ایران را از سوء قصد خائنانه یک عنصر پلید و خائن نجات بخشید سپاس بخداوندی که به ملت ایران جان بخشید تا شاهد بزرگ ترین انقلاب که بدست توانای رهبر خردمند و بزرگوارش انجام شده باشد انقلابی که ضامن‌رفاه وآسایش آبادی و آزادی برای تمام ملت ایران مخصوصا طبقه کارگر و دهقان همراه داشت خداوند وجود چنین رهبر عالیقدری را از گزند خائنانه مصون داشت تا زیر سایه بلندپایه‌اش شاهد یک ایران بزرگ و آزاد و آباد و در ردیف پنج کشور پیشرفته و متمدن جهان باشیم .

سخنان آقای مقدادی‌باابراز احساسات شرکت کنندگان در مجلس نسبت به خاندان جلیل سلطنت همراه‌بودو پس‌ازانجام مراسم دعا و نیایش مجلس ساعت ۴ بعداز ظهر پایان‌یافت.

خبرهای تلفنی شهرستانها

تیم کشتی آزاد بازگشت

تبریز ـ اعضای تیم کشتی آزاد ایران که‌برای شرکت‌در مسابقات جهانی کشتی آزاد جام تفلیس به شوروی رفته بودند، بعد از ظهر دیروز با قطار به ایران بازگشتند ، کشتی‌گیران ایرانی در این مسابقات با دریافت یک مدال طلا و ۵ مدال برنز به کسب مقام دوم قهرمانی جهان نایل آمده‌اند .

مرمت حمام وکیل

شیراز ـ علاوه براحداث ۵ گرمابه مدرن درشیراز ـ حمام وکیل نیز که از آثار باارزش دوران زندیه است و دارای چهل دوش می باشد تعمیر اساسی خواهد شد.

این تصمیم در جلسه انجمن شهر شیرازگرفته شددر این جلسه‌یکی‌از نمایندگان‌انجمن از وضع نایسامان برق‌انتقاد کرد .

نقشه جامع تبریز تغییر میباید

تبریز ـ در نقشه جامع شهر تبریز، پس از بررسی های لازم، تغییرات کلی داده می شود . این تصمیم بدنبال شکایات مردم‌درجلسه انجمن شهر تبریز اتخاذ شد.

در این جلسه تیمسار سرتیپ جواد مصری شهردار تبریز درباره گوشت مصرفی مردم گفت: متاسفانه شرکت‌گوشت تبریزنمیتواند گوشت‌مصرفی شهر را تامین نماید و اگر وضع بهمین‌منوال ادامه‌یابد ناچار خواهیم شد کمبود گوشت را از شرکت های خصوصی تامین نمائیم .

تاخیر ، قطار

تبریز ـ صبح امروز ، قطار مسافربری تهران ـ تبریز، با دو ساعت تاخیر، وارد تبریز شد .

قطار تهران ـ تبریز ، بعلت نقص فنی دریکی‌از دیزل‌های آن، بین‌ایستگاههای آذرشهر ـ خسروشاه توقف کرده‌بود که پس از رفع نقص آن ، قطار براه افتاد .

قطار تهران ـ تبریز، همه‌روزه ساعت ۸،۳۰ دقیقه صبح، به تبریز میرسید .

ایجاد آموزشگاه دوهزار نفری

شیراز ـ ساختمان مدرسه جامع‌شیرازبگنجایش ده‌هزار نفر ایجاد می‌شود .

هزینه احداث ساختمان این مدرسه بالغ بربیست میلیون تومان برآورد شده و زمین آن تامین شده است.

آقای پورپرویز مدیرکل آموزش و پرورش استان فارس ضمن اظهار این مطلب افزود: علاوه براحداث مدرسه جامع‌درشیراز، سه هنرستان کشاورزی نیز در شهر های فسا ـ جهرم و کازرون‌ایجاد خواهد گردید .

بازدید بیمارستان

گرمسار ـ دیروز آقایان‌دکتر خطیبی مدیرعامل جمعیت‌شیر و خورشید سرخ‌ایران و دفتریان استاندار استان مرکزی‌بایک فروند هلی‌کوپتر وارد گرمسار شدند و از بیمارستان شیر و خورشید سرخ این شهر بازدیدکردند . دکتر خطیبی در جهت رفع کمبود پزشک عمومی‌و جراح بیمارستان دستوراتی داد.

آگهی مناقصه شماره ۱ر۵۲

ذوب آهن آریامهر پنج هزار زوج کفش ایمنی پنجه فولادی را از طریق مناقصه عمومی خریداری مینماید داوطلبین شرکت در مناقصه میتوانند برای دریافت برگ شرایط و مشخصات بدفتر تدارکات ذوب آهن آریامهر واقع در۴۵ کیلومتری جاده اصفهان ـ شهرکرد مراجعه و پیشنهاد خود را براساس مفاد مندرج دربرگ شرایط و سایر مدارک مناقصه تنظیم و بانضمام رسید سپرده بانکی بحساب جاری ۹۰۵۰۳ بانک ملی ایران شعبه اصفهان باضمانت‌نامه بانکی بمبلغ ۱۲۵۰۰۰ ریال همراه برگ شرایط و مشخصات باقید قبولی امضاء نموده در دو پاکت لاک و مهر شده تا ساعت ۹ روز ۷ر۱۲ر۵۲ بدبیرخانه ذوب آهن آریامهر تسلیم نماید .

پیشنهادات واصله در ساعت ۱۰ همانروز در قسمت تدارکات ذوب آهن آریامهر بازو قرائت خواهد شد کالای مورد مناقصه باید یکماه پس‌از امضاء قرارداد بانبار های ذوب آهن آریامهر تحویل گردد .

حضور پیشنهاد دهندگان یا نمایندگان آنها در جلسه مناقصه آزاد و سایر شرایط دربرگ شرایط مندرج میباشد . پیشنهاد دهندگان باید نمونه کفش پیشنهادی خود را در جلسه مناقصه بکمیسیون مناقصه تحویل نمایند .

سرپرست کل عملیات ذوب‌آهن آریامهر

آگهی نتایج مسابقه بنای استانداری استان اصفهان

نتیجه داوری طرح های پیشنهادی‌از طرف شرکت کنندگان درمسابقه استانداری استان اصفهان بارعایت‌مفاد آئین‌نامه مربوط بشرح زیر اعلام میشوند :

نفر اول	طرح شماره ۱۰۲۱
نفر دوم	طرح شماره ۱۰۴۶
نفر سوم	طرح شماره ۱۰۱۸

ضمنا طرحهای مشروحه زیر بترتیب قابل تقدیر میباشد :

طرح شماره ۱۰۰۷

طرح شماره ۱۰۰۵

از برندگان مسابقه و شرکت کنندگانیکه طرحهای آنان‌قابل تقدیر شناخته شده است دعوت میشود تا برای دریافت جوائز خود به واحد شهرسازی و معماری وزارت آبادانی و مسکن واقع درخیابان تخت جمشید روبروی بیمارستان شماره ۵۰۲ ارتش شماره ۴۷۵ مراجعه فرمایند .

م‌الف ۲۹۱۳۸

وزارت آبادانی و مسکن

دانشگاه صنعتی آریامهر

ثبت‌نام نیمسال دوم (۵۳ـ۱۳۵۲)

۱ـ نام‌نویسی دانشجویان سال اول و توزیع کارت‌تحصیلی جدید آنان روز سه‌شنبه ۳۰ر۱۱ر۱۳۵۲ صورت خواهد گرفت.

۲ـ دانشجویان سال دوم بیالا در روز های ۲۷ و ۲۸ و ۲۹ر۱۱ر۵۲ راهنمای ثبت‌نام را از دانشکده خود دریافت داشته به استادان راهنما مراجعه خواهند کرد . ثبت‌نام این دانشجویان و توزیع‌کارت‌تحصیلی جدید آنان در روزچهارشنبه ۱ر۱۲ر۱۳۵۲ بعمل خواهد آمد .

۳ـ تحویل کارت تحصیلی جدید در مقابل دریافت کارت تحصیلی نیمسال اول انجام خواهد شد .

۴ـ کلاس های درس از روز شنبه ۴ر۱۲ر۱۳۵۲ شروع خواهد شد . از این روز ورود دانشجویان به دانشگاه منوط به ارائه کارت تحصیلی جدید خواهد بود .

آگهی مناقصه

بانک اعتبارات تعاونی توزیع در نظر دارد اجراء ساختمان شعب درآمل و بابل را از طریق مناقصه بشرکت ساختمانی و یا افراد واجد شرایط واگذار نماید .

۱ـ موضوع مناقصه : ساختمان های شعب بانک اعتبارات تعاونی توزیع در شهرستان های آمل و بابل .

۲ـ مدت اجراء کار کلا ۸ ماه از تاریخ مبادله قرارداد برای هردو شعبه .

۳ـ محل دریافت اسناد و تسلیم پیشنهادات . اداره‌کارپردازی بانک واقع در خیابان فردوسی .

۴ـ مدت فروش آن ۶ روز از تاریخ بیستم بهمن ۵۲ تا آخر وقت روز بیست و پنج بهمن ۵۲ میباشد .

۵ـ تاریخ تسلیم پیشنهادات . ساعت ۹ صبح روز پنجم‌اسفند ماه ۱۳۵۲

۶ـ سایر اطلاعات و جزئیات مربوط باین مناقصه در اسناد مناقصه مندرج است .

۷ـ سپرده مناقصه ضمانتنامه بانکی بمبلغ ۶۵۰۰۰۰ ریال و بمدت چهل و پنج روز از تاریخ تسلیم پیشنهادات خواهد بود.

۸ـ بانک در رد یا قبول هر یک یا کلیه پیشنهادات بدون ارائه دلیل مجاز است .

۹ـ در صورت استنکاف هر یک از پیمانکاران از امضاء پیمان سپرده آنان بنفع بانک ضبط خواهد شد .

اداره کاربردازی

اکبر صوفی سن ۲۸ـ سال شغل رنگ کار مبل و صندلی مدت ششماه است از منزل خارج گشته و تاکنون مراجعت ننموده است هرکس اطلاعی از وی دارد به نشانی خیابان نظام آباد چهارراه گلچین کوچه صفری پلاک ۱۴ آقای ضیائی اطلاع داده وهمسر نگرانش را از پریشانی نجات دهد .

آگهی مناقصه شماره ۵ر۵۲

ذوب آهن آریامهر یکصدو چهل و هفت قلم انواع سوهان را از طریق مناقصه عمومی خریداری مینماید داوطلبین شرکت در مناقصه میتوانند برای دریافت برگ شرایط و مشخصات بدفتر تدارکات ذوب آهن آریامهر واقع در ۴۵ کیلومتری جاده اصفهان ـ شهرکرد مراجعه و پیشنهاد خود را براساس مفاد مندرج دربرگ شرایط و صورت ریز مشخصات و سایر مدارک مناقصه تنظیم و بانضمام رسید سپرده بانکی بحساب جاری ۹۰۵۰۳ بانک ملی ایران شعبه اصفهان با ضمانت‌نامه بانکی حداقل معادل مبلغ ۱۲۰۰۰۰ ریال همراه برگ شرایط و مشخصات باقید قبولی امضاء نموده دردو پاکت لاک و مهر شده باذکر شماره آگهی مناقصه تاساعت ۹ روز ۱۲ر۱۲ر۵۲ بدبیر خانه ذوب آهن آریامهر تسلیم نماید . پیشنهادات واصله در ساعت ۱۰ همانروز در قسمت تدارکات ذوب آهن آریامهر بازو قرائت خواهد شد کالای مورد مناقصه باید طبق وضعیت تحویل مندرج در صورت ریز مشخصات بانبار های ذوب آهن آریامهر تحویل گردد .

حضور پیشنهاد دهندگان یا نمایندگان آنها در جلسه مناقصه آزاد و سایر شرایط در برگ شرایط مندرج میباشد .

پیشنهاد دهندگان میتوانند برای تمام‌یا قسمتی از اقلام مورد مناقصه پیشنهاد دهند در این صورت مبلغ سپرده شرکت درمناقصه معادل ۵٪ مبلغ پیشنهادی خواهد بود .

آ ـ ۷۸۹۷۰

سرپرست کل عملیات ذوب آهن آریامهر

آگهی مناقصه شماره ۲۶۸۶ و۲۶۸۷ر۵۲

راه‌آهن دولتی ایران دوازده‌قلم پیچ مهره سرشش گوش و واشر فنری مختلف مورد نیاز را برطبق مشخصات و شرایط مربوطه از طریق مناقصه تحویل تهران انبار مرکزی ب خریداری مینماید.

داوطلبان شرکت در مناقصه میتوانند در ساعت‌اداری جهت دریافت اسناد مناقصه باداره کل کاربردازی مراجعه فرمایند شرکت کنندگان در مناقصه باید مبلغ ـ ۴۵۰۰۰۰ ریال بحساب ۱۰۹۵ راه‌آهن‌نزد بانک مرکزی ایران و اریز وفیش مربوطه یا معادل همان مبلغ ضمانت‌نامه بانکی صادر یکی از بانکهای مجاز ایران که لااقل یکماه اعتبار داشته باشد بضمیمه پیشنهاد خود تا ساعت ۹ صبح روز ۱۴ر۱۲ر۱۳۵۲در صندوق پیشنهادها واقع در اداره کل‌کاربردازی بیاندازند پیشنهادهای واصله ساعت ده روز مزبور باز و قرائت خواهد شد . حضور پیشنهاد دهندگان یانمایندگان مجاز آنها در جلسه مناقصه آزاداست وراه‌آهن در رد ویا قبول هریك یاتمام پیشنهادها مادامیکه قرارداد مبادله نشده است جزا وکلا مختار میباشد . به پیشنهاد فاقد سپرده ومشروط ومبهم و پیشنهادیکه بعد از موعد مقرر برسد ترتیب‌اثرداده نخواهد شد سپرده برنده اول و نفر دوم مناقصه نگهداری و در صورت استنکاف از انجام معامله بدون تشریفات بنفع راه‌آهن ضبط خواهد شد . مالیات متعلقه وهرگونه عوارض دیگر بعهده برنده مناقصه میباشد . راه‌آهن میتواند تاصدی بیست‌وپنج از میزان معامله کسر یا اضافه نماید.

م‌الف ۱۹۷۴۸

راه‌آهن دولتی ایران

آگهی مناقصه

شرکت سهامی کل معادن و ذوب فلزات ایران مقدار دوازده میلیون عدد چاشنی معمولی تحویل (سی‌اتداف) بنادر خرمشهر یا شاهپورویاگمرک (تهران ـ جلفا) از طریق مناقصه خریداری مینماید.

داوطلبان شرکت در مناقصه برای دریافت برگ شرائط و مشخصات همه روزه در ساعات اداری بامور بازرگانی شرکت خیابان تخت جمشید شماره ۴۶۷ر۱ مراجعه و پیشنهادات‌خود را حداکثر تا آخر وقت اداری روز سه‌شنبه چهاردهم اسفندماه ۱۳۵۲ بقسمت دبیرخانه شرکت تسلیم نمایند .

پیشنهادات رسیده روز چهارشنبه پانزدهم اسفند ماه در کمیسیون مناقصه باز و قرائت خواهد شد . م‌الف۱۹۷۷۶

شرکت سهامی کل معادن و ذوب فلزات ایران

آگهی تغییرات شرکت سهامی خاص همداد ثبت شده بشماره ۱۴۰۷۵

برابر صورت جلسه مورخ ۳۰ر۷ر۵۲ مجمع عمومی عادی سالیانه تغییرات زیر درشرکت مذکور بعمل آمد۱ـ ترازنامه و حساب سود و زیان سال ۱۳۵۱ شرکت تصویب شد ۲ـ روزنامه اطلاعات جهت درج آگهی های شرکت تعیین شد۳ـ آقای محمد رضوانی بسمت بازرس اصلی و آقای علی صدیق بسمت‌بازرس علی‌البدل برای مدت یکسال انتخاب شدند .

م‌الف ۲۰۰۷۳

رئیس اداره ثبت شرکتها و مالکیت صنعتی. حمید جمشیدی

آ ـ ۸۰۰۵۸

آگهی مناقصه

اداره آموزش و پرورش سراب ملبوس و وسایل ورزش سپاهیان دانش را بتعداد ۲۰۰۴ نفر از طریق مناقصه تهیه می‌نماید مبلغ مناقصه بالغ بردوازده میلیون‌ریال داوطلبان برای کسب اطلاع بیشتر مراجعه نمایند آخرین مهلت تسلیم پیشنهاد بیستم بهمن‌ماه ۵۲ میباشد.

م‌الف ۲۰۱۳۱

رئیس اداره ـ رضائی

آگهی مناقصه

شرکت سهامی کل معادن و ذوب فلزات ایران مقدار دوازده میلیون عدد چاشنی معمولی تحویل (سی‌اتداف) بنادر خرمشهر یا شاهپورویاگمرک (تهران ـ جلفا) از طریق مناقصه خریداری مینماید.

داوطلبان شرکت در مناقصه برای دریافت برگ شرائط و مشخصات همه روزه در ساعات اداری بامور بازرگانی شرکت خیابان تخت جمشید شماره ۴۶۷ر۱ مراجعه و پیشنهادات‌خود را حداکثر تا آخر وقت اداری روز سه‌شنبه چهاردهم اسفندماه ۱۳۵۲ بقسمت دبیرخانه شرکت تسلیم نمایند .

پیشنهادات رسیده روز چهارشنبه پانزدهم اسفند ماه در کمیسیون مناقصه باز و قرائت خواهد شد . م‌الف۱۹۷۷۶

شرکت سهامی کل معادن و ذوب فلزات ایران

در گذشت مهندس توانگر

مهندس میرحسین توانگر مدیر کل‌اسبق راه‌آهن‌که‌ازصاحبمنصبان قدیمی‌این موسسه بشمار میرفت، دارفانی را وداع گفت.

مرحوم مهندس توانگر جزو محصلینی‌بودکه بفرمان‌اعلیحضرت رضاشاه کبیر برای تحصیلات‌عالیه در رشته راه آهن به اروپا اعزام شدند و پس از خاتمه تحصیلات در آلمان بخدمت راه آهن دولتی ایران درآمد.وی علاوه برخدمات دولتی،پیوسته‌در خدمات‌اجتماعی اهتمام داشت‌ومردی بود نیکوکار و متقی ودارای معتقدات محکم مذهبی.

تسلیت

دوست گرامی آقای مهندس یونس روحانی‌منش

بدین وسیله مصیبت وارده را به جنابعالی و خانواده محترم تسلیت عرض می نمائیم .

دکتر سیروس کرمانج ،مهندس امان‌الله بردائی ،مهندس روح‌الله یودئیم ، مهندس صادق میرقشمی ، مهندس فریدون فرخی ، مهندس تقی نجومی ، مهندس محمود شهره ، مهندس محمد نوحی ، مهندس احمد ستوا ، مهندس حمید صدرزاده ، مهندس شمس‌الدین صالح ، مهندس نعمت‌الله قلمزن ، عباس غفاری ، نورالدین روحانی ، مهندس محمود گیومچی ،مهندس سیاوش احمدی ، محمد اعظیم‌زاده ، مهندس حسن شریف ، صفر داودآبادی ، مهندس ناصر فدوی .

سرکار خانم فخر توران حجازی

خبر درگذشت نابهنگام منیژه عزیز و مهربان موجب‌تاثر و تاسف عمیق گردید . ضمن عرض تسلیت به خانواده محترم بقای عمر بازماندگان را از درگاه ایزد منان خواستاریم .

مشهد : احمد مبصر ، مینو مبصر

خانواده محترم نیکزاد نراقی

بانهایت تاسف درگذشت شادروان علی نیکزاد نراقی را تسلیت عرض می نمائیم .

شهسوار ـ شیرودی ـ صیادی ـ حسن‌نژاد

جناب آقای غلامرضا نظری

بانهایت تاسف درگذشت برادر بزرگوارتان را بشما و خانواده محترم تسلیت می گوئیم .

شرکت سهامی کاسپین

درگذشت استاد ارجمند محمد حجازی مطیع‌الدوله که باعث تاثر ما گشت به خاندان محترم حجازی تسلیت‌میگوئیم.

مرتضی شکرچیان و بانو

آ ـ ۷۹۹۷۸ ـ ۱ ـ ۲

جناب آقای صحرائی ریاست محترم اتحادیه صنف فرشفروشان تهران

باکمال تاسف مصیبت وارده را تسلیت عرض نموده سلامت و سعادت جنابعالی و سایر بازماندگان را از خداوند بزرگ مسئلت داریم .

کارکنان اتحادیه صنف فرشفروشان تهران

جناب آقای دکتر محمد حسین‌جارالهی

مصیبت وارده را تسلیت عرض نموده و خود را در این سوگ بزرگ شریک میدانیم .

کارکنان مرکز بهداشتی و درمانی تراب

جناب سروان رضا احمدی

بانهایت تاسف و تاثر درگذشت پدر گرامیتان را تسلیت عرض نموده و خود را در غم شما شریک می‌دانیم .

رضا کاظمی ـ و حسین عظمی

همکار عزیز آقای فرخ صبا

درگذشت‌مادر بزرگ گرامیتانرا تسلیت گفته خود را در غم شما سهیم میدانیم .

ادیبی ـ البهو ـ افصح ـ بت‌داود ـ پایافر ـ حقیقی ـ خرم‌بخت ـ رائو ـ دانشمند ـ درگاهی ـ سجودی ـ سلاجقه ـ قریب ـ کمپانی .

جناب آقای محمد دلاوری

بانهایت تاسف و تاثر درگذشت پدر ارجمندتان را صمیمانه تسلیت عرض می نمائیم .

کارکنان شرکت شبرنگ

همکار ارجمند آقای سید ناصر صدر

باکمال تاسف و تالم ضایعه فوت پدر بزرگوارتان را از صمیم قلب تسلیت عرض کرده وضمن ابراز همدردی سلامتی و بقای عمر جنابعالی و بازماندگان آن مرحوم را از درگاه ایزد متعال آرزو می کنیم .

کارکنان اداره کل کاربردازی بانک سپه

آ ـ ۷۹۹۵۲

آقای محمد علی گل مینا

بانهایت تاثر و تاسف درگذشت پدر ارجمندتانرا صمیمانه تسلیت گفته بقای عمر و سلامتی بازماندگان را از درگاه خداوند متعادل خواستار است .

کارکنان گروه صنعتی بهشهر

جناب آقای مهندس یونس روحانی منش

معاونت مدیر کل صنایع مصرفی وزارت اقتصاد

بانهایت تاثر و تاسف فوت پدر گرامیتان را تسلیت گفته بقاء عمر جنابعالی و خاندان محترم را از ایزد متعال مسئلت دارم .

هراتی ـ آیت‌اللهی

فقدان نویسنده و دانشمند ارزشمند آقای مطیع‌الدوله حجازی را به کلیه ادب دوستان و بازماندگان ان مرحوم بخصوص به هنرمند ارزنده آقای ناصر ملک‌مطیعی و همسر ارجمند ایشان تسلیت میگوئیم .

هیات مدیره سندیکای هنرمندان فیلم ایرانی

آ ـ ۷۹۸۸۸

همکار عزیز آقای علی بصیری

بدینوسیله مصیبت وارده را تسلیت عرض نموده برای شماو خانواده محترم صبر و شکیبائی مسئلت داریم .

رضا دولتشاهی ـ داریوش سپهربند

تیمسار معظم سپهبد نجعی نژاد

مصیبت وارده را تسلیت میگوئیم .

علی‌امیر نصری ـ ابراهیم بحرالعلومی

آ ـ ۸۰۱۰۲

جناب آقای معینیان شهردار محبوب آمل

مصیبت وارده را صمیمانه به جنابعالی و خانواده محترمتان تسلیت عرض مینمایم .

رئیس اتحادیه صنف خرازی و لوکس فروشی آمل ـ علی اصغر سعیدیان .

آ ـ ۷۹۵۰۰

اعضای انجمن روابط فرهنگی ایران‌وپاکستان بانهایت تاثر و تاسف درگذشت دانشمند گرانمایه محمد حجازی (مطیع‌الدوله) سناتور و نایب رئیس سابق انجمن را بخاندان جلیل و محترم‌حجازی تسلیت میگویند و خود را در این غم بزرگ سهیم و شریک میدانند .

نایب رئیس انجمن روابط فرهنگی ایران و پاکستان ـ سرلشگر حسن ارفع .

دوستان عزیز آقایان جمشید و محمد علی گل مینا

از خبر اندوهناک درگذشت شادروان پدر عزیزمان‌عمقا متاثر شدیم ضمن عرض تسلیت بشماو خانواده محترمتان خود را در غم شما سهیم میدانیم .

انجمن فارغ‌التحصیلان دانشکده آبادان

آ ـ ۷۹۹۲۶

جناب آقای غلامحسین گلشن بزرگ

باکمال تاسف مصیبت وارده را تسلیت عرض نموده‌برای جنابعالی و خانواده محترم صبر و سلامت مسئلت داریم.

رضا دولتشاهی ـ داریوش سپهربند

آ ـ ۷۹۴۹۶

جناب آقای سید محمد معینیان شهردار محترم آمل

درگذشت شادروان حجت‌الاسلام آقای سید ابوالقاسم معینیان پدر ارجمند جنابعالی را تسلیت عرض نموده ابراز همدردی و تاثر عمیق از خداوند متعال برای بازماندگان‌فقید سعید صبر و شکیبائی و طول عمر مسئلت دارد .

یوسف پیرزاد

آ ـ ۸۰۱۱۰

جناب آقای سید محمد معینیان عضو هیئت مرکزی

درگذشت شادروان حضرت حجت‌الاسلام آقای سید ابوالقاسم معینیان والدماجد جنابعالی موجب تاسف مراتب تسلیت را اعلام میدارد .

جمعیت شیر و خورشید سرخ آمل

آ ـ ۸۰۱۰۸

جناب آقای سید محمد معینیان شهردار محترم آمل

مصیبت وارده را به جنابعالی صمیمانه تسلیت عرض نموده سلامتی و طول عمر خانواده محترم معینیان را ازدرگاه ایزد متعال آرزوم

تلفن سرویس حوادث ۳۱۱۲۱۲

اطلاعات تازه‌یی پیرامون مرگ اسرارآمیز دختر ارتشبدحجازی

متهم بقتل دختر ارتشبد حجازی ۷ ساعت به‌سئوالات بازپرس پاسخ داد

متهم به قتل حاضر نیست بگوید بین ساعت ۲٫۵ تا ۵٫۵ روز حادثه کجا بوده و چه میکرده است

مادر انوشیروان: اختلاف انوشیروان با همسرانش، بر سر «چادر» بود

بدنبال حادثه مرموزی که‌نه روز پیش رخ داد و به مرگ منیژه حجازی ـ دختر ۲۷ ساله‌مرحوم ارتشبد حجازی ـ انجامید ،امروز صبح بازپرس دادسرای شمیران ، به بیمارستان پارس تهران رفت .

آقای امامی ـ بازپرس دادسرای شمیران ـ که در حال حاضر فقط بهاین پرونده رسیدگی میکند ، میکوشد تابا تحقیق از دوستان نزدیک منیژه ـ بخصوص دوستان مشترک منیژه و انوشیروان رزاق منش ـ همچنین بستگان آن دو و پزشکان و پرستارانی که هشت‌روز بالای سر منیژه بوده‌اند ، راز این حادثه را از پرده بیرون بیندازد.

یکی‌از پرستاران بیمارستان‌پارس تهران ، به‌خبرنگار ما گفت :

«انوشیروان ، پیش از آن که بازداشت شود، چندین بارکوشش کرد تا منیژه را راضی کند و از او رضایت بگیرد.»

انوشیروان رزاق‌منش ـبدون اطلاع از اینکه پرستار بیمارستان، زبان انگلیسی میداند ـ بامنیژه‌به انگلیسی حرف میزده وضمن همین گفت‌وگوها مرتبااز می‌خواسته که رضایت بدهد .

مادر منیژه حجازی ، دیروز اطلاعات تازه‌یی در اختیار آقای امامی‌ـ بازپرس‌دادسرای شمیران‌ـ قرار داد :

منیژه پس از آن که از علیرضا پهلوند(جانی‌بوگو و اسکی) جدا میشود، باانوشیروان رزاق‌منش آشنا میشود . این آشنایی و دوستی‌سه سال ونیم ادامه‌می‌یابد ودرست همزمان با تصمیم آنان برای ازدواج ، انوشیروان با سمت معاون سرکنسول ایران در میلان به‌ایتالیا سفر میکند.

پس از سفر انوشیروان به رم ، منیژه هم برای گردش به‌رم‌میرود وپس از مدتی اقامت در آنجا ، به‌تهران باز میگردد. رابطه منیژه وانوشیروان بوسیله مکاتبه برقرار میماند . انوشیروان رزاق‌منش، نزدیک به دو ماه پیش از میلان به‌تهران بازگشت .

منیژه ، برای‌آن که سرگرم‌باشد، بوتیکی در خیابان پهلوی تهران تاسیس کرده بود و آن را اداره میکرد.

پزشکان‌قانونی‌در آخرین‌مشورت خود ، تائید کردند : آثاری که در بدن منیژه دیده میشود ، مربوط به تصادف نیست و اورا بشدت کتک زده‌اند .

همسر اول‌انوشیروان رزاق‌منش که از او دو دختر ۱۸ و ۱۹ ساله (قبلا گفته میشد که دخترها ۲۰ و ۲۱ ساله‌اند)دارد ، بخبرنگار ماگفت :

«سالهاست که از انوشیروان بی‌خبرم . وقتی که من در آمریکا بسر میبردم ، باانوشیروان که در دانشگاه یوتا درس می‌خواند ، آشنا شدم واین آشنایی به‌ازدواج انجامید.»

«اما ازدواج پس از پنج سال‌با شکست روبرو شد و من از انوشیروان طلاق گرفتم.»

همسر اول انوشیروان که بچه هایشان را نزد خود نگاه داشته، حاضر نشد حرف دیگری بزند . او تاکید میکرد که نه خود ونه بچه‌هایش ، باانوشیروان ارتباط داشته‌اند ـ او افزود :

هنگامی که پیکر بیهوش منیژه‌را به بیمارستان پارس بردند ، اتاق شماره ۷۰ را برای‌او آماده‌کردند.

منیژه را فورا زیر دستگاه مخصوصی قراردادند که به «آ.سی.یو» موسوم است .

امروز یک صاحب‌مقام آگاه ، اطلاع داد که انوشیروان رزاق منش ـ متهم‌بقتل منیژه حجازی‌ـ نه‌تنهادرزمره‌دیپلماتهای ایران‌قرار ندارد بلکه کارمند رسمی وکاریراداری وزارت امور خارجه نیست .

انوشیروان رزاق‌منش ۵ سال بیش از اداره دیگری‌مامور کار در وزارت امور خارجه میشود.

رزاق‌منش قبلا در سمت‌های رئیس‌روابط عمومی‌سازمان های جلب سیاحان و آب وبرق خوزستان ، انجام وظیفه کرده است.

آخرین سمت او معاونت اداره گذرنامه وزارت امور خارجه است.

انوشیروان رزاق‌منش ، در اولین مرحله بازجویی ، هفت ساعت به سئوالات بازپرس ، پاسخ گفت .

«تحقیقات اولیه درمورد پرونده مرگ‌دخترمرحوم‌ارتشبدعبدالحسین حجازی ، بیرامون خصوصیات اخلاقی انوشیروان رزاق‌منش ـ متهم به قتل ـ است .

« این تحقیقات که در پرونده منعکس شده ، نشان میدهد که انوشیروان رزاق‌منش ، قبلا نیز یکی از سه همسر خود را بشدت کتک زده و بینی او را شکسته است .»

بازپرس در دنباله تحقیقات خود دیروز به منزل آقای‌دکتررزاق‌منش ـ برادر انوشیروان ـ رفت .

انوشیروان در منزل برادر خود یک اتاق دارد . از این اتاق مدرکی که روشنگر حادثه مرموز مرگ منیژه حجازی باشد، بدست نیامد .

خبرنگار ما مینویسد :

«قبل ازاعزام‌انوشیروان‌رزاق‌منش به زندان ، در یک محیط کاملا آزاد و دوستانه ، از او بازجویی شد . بازپرس میکوشید تا این اطمینان رادرانوشیروان رزاق‌منش ایجاد کند که با آزادی کامل و آسودگی خیال میتواند نظریات خود را بدهد و به سئوالات‌جواب گوید .»

آقای شکیبا ـ به نقل‌قول از کارشناسان دادگستری ـ گفت :

«گرچه انوشیروان رزاق‌منش چهره و رفتاری کاملا متین‌ومودب دارد ولی بنظر میرسد که‌باحتمال قوی ، چهره دیگری در پشت این چهره آرام باشد .

«انوشیروان به همه سئوالات بازپرس جواب داده است ولی هنوز حاضر نشده در جواب این سئوال که (بین ساعت ۲٫۵ تا ۵٫۵ بعد از ظهر روز حادثه ، کجا بوده و چه میکرده است ؟) چیزی بگوید »

مادر انوشیروان رزاق‌منش ، در مورد پسر خود به بازپرس گفت :

«پسرم آدم مذهبی و با ایمانی است . بیشتر اختلافات او با همسران قبلیش برسرمسائل‌مذهبی بود و اینکه چرا بدون حجاب بیرون میروندو چادر بسرنمیکنند.

«رفتار ناشایست و حرکات زشت همسران انوشیروان او را سخت آزار میداد و خشمگین میکرد »

آقای شکیبا تائید کرد که علائم وآثار کبودی روی بدن منیژه حجازی ، به‌هیچ‌وجه نتیجه ترمز ناگهانی و شدید اتومبیل‌وبرخورد سر او باداشبورداتومبیل‌انوشیروان رزاق‌منش نیست . مسلما واقعه دیگری ، منیژه را از پای‌درآورده است .

انوشیروان رزاق‌منش معاون ۴۴ ساله اداره گذرنامه وزارت امور خارجه که بین آشنایانش به«اندی» شهرت‌دارد، به‌ورزش مشتزنی و وزنه‌برداری علاقه زیادی داشته است و اخیرا نیز «کاراته» تمرین میکرده است .

او معمولا برای تمرین به کلوب سلامتی ـ که اکنون برچیده‌شده‌ـ میرفت

امروز آقای شکیبا ـ سرپرست ناحیه دادسرای شمیران ـ به خبرنگار ما گفت :

اولین مرحله‌تحقیق ازانوشیروان رزاق‌منش ۷ ساعت متوالی بطول انجامید . فعلا تحقیق دیگری از او تخواهد شد و این بازجویی ، هفته آینده از سر گرفته خواهد شد .

جمعه آینده ، مجلس ترحیمی برای دوشیزه منیژه‌حجازی دختر ۲۷ ساله مرحوم‌ارتشبدعبدالحسین حجازی، در مسجدخانقاه‌خیابان صفیعلیشاه تهران ـ برپا خواهد شد .

کارمند ۵۰ ساله زیر بار قرض خود را کشت

حسن اجتماعی ـ کارمند ۵۰ ساله اداره آموزش و پرورش لاهیجان ـ درزیربار سنگین‌قرض، خود را کشت.

کارمند پنجاه ساله ، در نامه‌یی که پیش از خودکشی نوشت ، یادآور شد که چون قادر به پرداخت بدهیهایش نیست ، مرگ را بر زندگی ترجیح داده است . او در وضع بد روحی ، رهسپار بابل‌شدودریکی ازمسافرخانه های این شهر ، به زندگی خویش پایان داد .

تحقیق پیرامون خودکشی حسن اجتماعی ، ادامه‌دارد.

دو کودک قربانی خانه‌های سست شدند

خطر اهالی دروازه غار را تهدید میکند

دوکودک ۲ وچهار ساله ، قربانی‌خانه‌های خطرناک‌دروازه غار شدند .

اما همبازی ۷ ساله آنان ، معجزه‌آسا از مرگ نجات‌یافت.

حادثه،ساعت ۹ صبح‌دیروز، بدنبال فروریختن یک خانه دو طبقه فرسوده وکهنسال در دروازه غار رخ داد.

عهدیه ۳ ساله ، محمد ٤ ساله با پسر صاحب خانه‌شان ـ محمد حسین‌پور ۷ ساله ـ در اتاق طبقه بالای خانه‌شماره ۲۷ (کوچه‌چنگیزپور ـ دروازه غار) گرم بازی بودند که ساختمان درهم کوبیده شد و بچه‌ها را در کام خود فروبرد.

بیشتر خانه‌های دروازه‌غار، بخاطر بی‌سست و فرسوده،در خطر ریزش قراردارد. برف سنگین اخیر تهران ، خطردرهم کوفته شدن این‌خانه‌ها را که سقفی از تیرک‌های نازک و خشت وگل دارند ، افزوده است .

ده روز قبل نیز ، دوخانه کمی بالاتر از محل حادثه دیروز ـ درهم کوبیده شد . اما خوشبختانه قربانی نگرفت وفقط خسارت مالی سنگین‌زد.

ساکنان این منطقه با تائید اینکه پایه خانه‌هایشان سست است ، ادعا میکنند که «آب‌رو» های شهرداری در محله آنان ، براساس‌اسلوبی صحیح‌ورعایت نکات ایمنی،ساخته نشده‌است.

فرزین ـ رئیس ناحیه ۳، شهرداری منطقه ۵ـ توضیح میدهد : «خانه‌های دروازه‌غار واطراف آن را بروی گودهاو زاغه‌های کهنسال ساخته‌اند و چون گودها را باخاک سست هموار کرده‌اند، همه خانه‌های منطقه در خطر قرار دارد.

عهدیه ومحمد ، زیرخروار ها خاک وسنگ وچوب ،جان دادند امایکتیر فرسوده‌محافظ جان پسر هفت ساله صاحبخانه شد و او را نجات داد .طاهره ـ مادر قربانیان خردسال ـ چند لحظه پیش از حادثه با شنیدن صدای ترک خوردن دیوارها خانه را ترک گفته‌بود تا همسایگان را برای کمک خبرکند .

پروین خانم‌شوهرش را «ناک‌اوت» کرد!

پروین ـ ۱۸ ساله ـ بایک مشت جانانه ، شوهرش را ناک‌اوت کرد !

پزشکان قانونی ، برای اصغر شوهر ناک‌اوت شده پروین خانم ، دوازده روز درمان تعیین کردند.

اصغر در حالی به کلانتری شکایت برد که از ضربه‌مشت همسرش ، همچنان گیج و منگ بود و «ریگزاگ» راه‌میرفت ؛ پروین خانم که اصلا خود را گناهکار نمیداند، دیروزدر دادسرا به‌خبرنگار ما گفت :

«درین‌سه‌سالی که با اصغر ازدواج کرده‌ام ،روزی‌نبوده که از او کتک نخورده باشم. اصغر، هر روز یک بهانه‌میگیرد وباجارو، و کمربند وهرچه دم دستش باشد، بجانم میافتد.

«اما من هرگز از او شکایت نکرده‌ام . هر وقت هم خواسته‌ام شکایتی بکنم ، مادرم مرا بازداشته ، چون معتقد است که زن باید با بدوخوب شوهرش بسازد.

«پس اصغر هم بیخود جنجال بپا کرده، چون شوهر هم باید بابدوخوب زنش بسازد».

پروین خانم که معلوم بود ، دست سنگینی هم دارد ، افزود :

«دو روز پیش ، بهانه‌جوییهای آقا شروع شد . امااین بار، گارد گرفتم و مهلتش ندادم . تاآمد تکان بخورد،بامشت به‌دماغش کوبیدم.

«هیچ فکر نمیکردم ، اصغر بایک ضربه زمین بخوردو بخاطر یک مشت ناقابل سروصدا راه بیندازد وبه‌کلانتری شکایت کند!»

اصغر ، در بازپرسی حاضر نبود رضایت بدهد ولی‌وقتی روشنش کردند که اگر از شکایتش نگذرد، پروین خانم را بزندان میندازند ، دستی به‌بینی خود کشید و بالاخره‌رضایت داد.

بازپرس از پروین و اصغر تعهد گرفت که ازین پس ،یک دیگر رانزنند.

ظاهرا پروین‌خانم ، هواخواه محمدعلی است و قاعدتاباید مشتزنی را ازین قهرمان سیاهپوست و محبوب ، یاد گرفته باشد !

برنامه امشب سینما

سینه‌موند

نمایش دهنده فیلمهای مخصوص کودکان و نوجوانان وخانواده‌ها

یك اثر كمدی وسترن كه‌همه از دیدن آن لذت خواهند برد

تمام افراد خانواده خود را برای‌تماشای این فیلم‌کمدی همراه بیاورید

مدرسه‌عالی کاخ‌دانش

برای رشته

منشیگری (فوق دیپلم)

نامنویسی مینماید. کلیه‌پسران و دختران فارغ‌التحصیل‌ششم متوسطه در رشته‌های:ادبی،طبیعی، بازرگانی، منشیگری ،خانه‌داری می‌توانند در مسابقه ورودی که روز ۳٫۱۲٫۵۲ توسط مرکز آزمون شناسی برگزار میشود شرکت نمایند. شرکت کنندگان باید مدارك لازم‌را باتوجه به آگهی مورخ۸٫۱۱٫۵۲این روزنامه‌حداکثر تا۲۵٫۱۱٫۵۲ مستقیما بمرکز آزمون شناسی ارسال نمایند.

ازامشب هنرمندان محبوب برنامه گلها

در بورسالینو (ساقی)

الهه

گلپایگانی

و با همکاری نسیم ونیك‌نژاد

وگروهی ازنوازندگان ارزندهٔ برنامه گلها

جاده قدیم شمیران نرسیده به پل رومی

تلفنهای رزرو ۸۶۳۸۶۱ و ۸۶۲۳۷۷

سبج جمعه ۲۰ بهمن شاهکار کمپانی فیلکوفیلمز

دشمن

با شرکت چهره محبوب سینما:ناصر ملک مطیعی و نوش‌آفرین

کنسرت آهنگساز مشهور و خواننده نسل جوان

افشین

گروه مشهور و برگزیده جوانان « فایربال» با هنرمندی

آلدوش

بنا بخواسته مجدد شما : قاسم گلی و تاجیك :

برادران فضولباشی

شاهکار های محیرالعقول چهره

مشهور «خرسندیان»

همراه با جوائز ارزنده برای شما تماشاچیان عزیز

کباب پزنپتون ـ رادیو مشهورفیلیپس، جاروی نپتون ، کرم کنتس ، محصولات شوکومارس ، و هدایائی از : ماشین لباس‌شوئی کن‌وود ، ماشین ظرفشوئی الکترولوکس ، خانه کودك فروشگاه سه‌طبقه قصر پوشاك ، فروشگاه بزرك دنیای زن ، ماشین دستباف امپسال و مصرف سه ماه سوس ساندویچ و مایونز مهرام

بلیط این جشن باشکوه را میتوانید همه روز از دبیرخانه انجمن همچنین صبح‌روز جمعه از گیشه انجمن تهیه فرمائید .

آدرس : خیابان بهار ـ نبش نامجو ـ تالار انجمن دوشیزگان وبانوان ـ تلفن ۸۲۴۸۳۱

تبریکات

جناب آقای محمود قدس مدیر کل امور اداری وزارت آموزش و پرورش

حسن انتصاب شما موجب نهایت مسرت همگان گردید ضمن عرض تبریک توفیق بیشتر شما را در انجام خدمات ارزنده خواستار است .

ابراهیمی یگانه

آ ـ ۷۹۷۲۸

جناب سرهنگ حسین رحیمی

ارتقاء جنابعالی را تبریک میگوئیم.

احمد علی کریمی . محمود کریمی ، مهندس جلالی

آ ـ ۲۰۴۹۳

دوست ارجمندم جناب آقای اورنگ روائی فرماندار محترم دامغان

انتصاب شایسته جنابعالی را بسمت فرماندار دامغان صمیمانه تبریک میگویم .

شهردار بوشهر ـ ارسلان نصری

آ ـ ۷۹۴۹۲

جناب دکتر فرخروپارسای وزیر محترم آموزش و پرورش

انتصاب شایسته جناب آقای محمود قدس را بسمت مدیریت‌کل امور اداری تبریک عرض مینماید .

قبادی سامانی

آ ـ ۲۰۴۸۱

آگهی فقدان چك

بدین وسیله باطلاع‌میرساند هشت فقره چکهای شماره ۵۹۸۷۴۷ الی ۵۹۸۷۵۰ و شماره ۶۸۰۳۴۷ تا شماره ۶۸۰۳۵۰ حساب جاری ۹۵۱ بانک صادرات دوگنبدان که وسیله آشپز منزل شخصی در دوگنبدان بنام بارانی شهرت‌قائدی فرزند محمد زمان به سرقت برده شده ودو فقره از چکهای فوق‌الذکر وسیله بانک صادرات بندرگناوه بنام غلامحسین استوار بمبانک صادرات دوگنبدان رسیده با توجه به‌اعلام قبلی به بانک صادرات محل ودادگاه گچساران و ژاندارمری دوگنبدان که بطور سرقت و جعل امضاء تحت تعقیب است چکهای نامبرده از درجه اعتبار ساقط است .

دوگنبدان محمد روغنی

آ ـ ۸۰۱۲۴

دانشکده علم و صنعت ایران

آگهی مناقصه

دانشکده علم و صنعت ایران واقع در انتهای خیابان سی متری نارمک زیر سازی ، نصب جدول و اسفالت حدود ۲۰ هزار متر مربع خیابانها ، پیادمرو هاو محوطه خود را بمناقصه میگذارد علاقمندان به شرکت در این مناقصه می‌توانند همه روزه ازساعت ۸تا۱۲ به‌استثناء روز های پنجشنبه و ایام تعطیل برای دریافت برگ شرایط بدبیرخانه دانشکده مراجعه و پیشنهادات خود رابرمبنای مفاد شرایط و مشخصات پیشنهاد شده تعیین و حداکثر تاساعت ۹بامداد چهارشنبه ۱٫۱۲٫۵۲ درمقابل اخذ رسید تسلیم نمایند .

دانشکده علم و صنعت ایران

آگهی استخدام رسمی

وزارت تعاون و امور روستاهاطبق‌مفادقانون استخدام کشوری ۲۲ نفر را از طریق امتحان‌و مسابقه برای خدمت درزاهدان‌بشرح زیراستخدام میکند

ردیف	عنوان شغل	حداقل شرط تحصیلی لازم	تعداد مورد گروه قطعی شغلی نیاز
۱	مهندس راه و ساختمان یک	فوق لیسانس راه و ساختمان	۱ نفر
۲	مهندس تاسیسات یک	فوق‌لیسانس تاسیسات‌یا برق یا مکانیک	۱ نفر
۳	کارشناس حقوقی یک	لیسانس حقوق در رشته قضائی	۱ نفر
٤	کارگزین دو	فوق‌دیپلم طی دوره کارآموزی در زمینه مربوطه	۱ نفر
۵ـ	کارگزین یک	دیپلم کامل متوسطه و طی دوره کارآموزی در زمینه مربوط	۱ نفر
٦	مسئول امور نقلیه دو	دیپلم کامل متوسطه و آشنائی‌کامل به امور فنی	۱ نفر
۷	کارپرداز دو	دیپلم کامل و طی دوره کارآموزی در زمینه مربوط	۱ نفر
۸	متصدی امور دفتری دو	دیپلم کامل و طی دوره کارآموزی زمینه مربوط	۱ نفر
۹	مسئول امور عمومی یک	دیپلم کامل و طی دوره کار آموزی در زمینه مربوط .	۱ نفر
۱۰	متصدی امور دفتر یک	گواهینامه پایان تحصیلات دوره اول متوسطه‌وطی دوره کارآموزی در زمینه مربوط	۱ نفر
۱۱	کارپرداز یک	» » »	۱ نفر
۱۲	جمعدار جنسی یک	» » »	۱ نفر
۱۳	پیشخدمت	گواهینامه پایان دوره ابتدائی	۱ نفر
۱٤	نظافتچی	گواهینامه پایان دوره ابتدائی	۱ نفر
۱۵	راننده وسائط نقلیه تندرو یک	گواهینامه رانندگی پایه دو همگانی	۸نفر برای شهرستان های مختلف استان سیستان و بلوچستان ۲

داوطلبان واجد شرایطمیتوانند برگ‌درخواست ذیل این آگهی را تکمیل کنند و با دو قطعه عکس ٤×۳ و رسید بانکی مبنی بر پرداخت مبلغ ٤۰۰ ریال برای داوطلبان مشاغل ردیف های یک الی٤ و مبلغ ۳۵۰ ریال برای داوطلبان ردیف های۵الی ۱۲ و مبلغ ۱۵۰ ریال برای داوطلبان مشاغل‌ردیف‌های ۱۳ الی ۱۵ که باید به حساب ۹۸۰ بانک مرکزی در یکی از شعب بانک ملی ایران به عنوان حساب حق ثبت‌نام داوطلبان استخدام پرداخت شده باشد را حداکثر تاتاریخ ۳۰٫۱۱٫۵۲ باپست سفارشی به نشانی اداره کل تعاون وامور روستا های استان سیستان و بلوچستان واقع درزاهدان ارسال دارند به مدارکی که بعد از این تاریخ به‌پست تحویل داده شود یافاقد رسید بانکی باشد ترتیب اثر داده نخواهد شدوجه مذکور بهیچوجه مسترد نخواهد شد . ضمناتاریخ‌و محل برگزاری امتحان بعدا باطلاع داوطلبان خواهد رسید . م‌الف ۱۹۹۹۰

وزیر تعاون و امورروستاها

★ برنده جایزه پلاك طلائی بز بالدار از دومین جشنواره جهانی فیلم تهران
★ برنده جایزه مجمع سینما های هنری و تجربی فرانسه
★ تحسین شده در فستیوال پزارو «ایتالیا»

فقط در سینما کاپری

فهیمه راستکار ـ آسید علی میرزا
ادریس چهنی ـ تیمور بوبک
ژانتوره ژانقای

مغول ها

فیلمی از پرویز کیمیاوی

فیلمبردار: میشل تیریه

تهیه شده باهمکاری تلویزیون ملی ایران

مجالس ترحیم

باکمال تاسف درگذشت دوست عزیزم شادروان **محمدعلی فرهنگ** معلم تعلیمات دینی و الاحضرت همایون و لایتعهد و مستشار دیوانعالی کشور را باطلاع دوستان می‌رساند.
مجلس ترحیم از ساعت ۵ تا ۷ بعد از ظهر روز پنجشنبه ۱۸ بهمن ۱۳۵۲ در مسجد مجد برگزار خواهد شد.
دکتر محمد باهری

از شمار دو چشم یکتن کم و از شمار خرد هزاران بیش

با اندوه فراوان فقدان غم‌انگیز دوست دانشمند و بزرگوارمان شادروان **محمدعلی فرهنگ اردکانی** را باطلاع می‌رساند.
بهمین مناسبت مجلس یادبودی از ساعت ۵ تا ۷ بعد از ظهر پنجشنبه ۱۸ بهمن ماه جاری در مسجد مجد برگزار خواهد شد.
خانواده های : مرشد ، آگاه ، جلال عباسیان ، یاسائی ، آیت‌اللهی ، سعیدی فیروزآبادی ، برخوردار ، مهندس‌مظلوم، حکیم زاده ، سیگاری ، اهرامیان ، صالحی زاده ، دکتر دانش ، دکتر صادقی ، دکتر مهینی ، لشگری ، گوچک زاده ، صدر زاده ، کاظمی ، گرامی .

با نهایت تاثر درگذشت جناب آقای **محمدعلی فرهنگ اردکانی** پدر همسر آقای مهندس امجد خلیلی همکار گرامی خود را باطلاع می‌رساند.
مجلس ترحیم آن شادروان از ساعت ۵ تا ۷ بعد از ظهر روز پنجشنبه ۱۸ بهمن ماه جاری در مسجد مجد منعقد می‌باشد.
شرکت مرسا

با قلبی آکنده از درد درگذشت همسر و پدر عزیزمان **محمدعلی فرهنگ اردکانی** را باطلاع می‌رسانیم.
مجلس ترحیم آن شادروان از ساعت ۵ تا ۷ بعد از روز پنجشنبه ۱۸ بهمن ماه جاری در مسجد مجد برگزار می‌گردد.
فخرالسادات مدرسی (فرهنگ) ، مهندس خجسته فرهنگ (شرکاء) ، مهندس شایسته فرهنگ (خلیلی) .

با اندوه فراوان درگذشت جناب آقای **محمدعلی فرهنگ** پدر مهندس شایسته فرهنگ (خلیلی) همکار گرامی خود را باطلاع می‌رساند.
مجلس ترحیم آن شادروان از ساعت ۵ تا ۷ بعد از ظهر پنجشنبه ۱۸ بهمن ماه جاری در مسجد مجد منعقد می‌گردد.
شرکت مهندسین مشاور خاورمیانه ـ میکن
آ ـ ۷۹۹۸۰ ۲ ـ ۲

بانهایت تاسف درگذشت **آقای محمدعلی فرهنگ‌اردکانی** معلم تعلیمات دینی و الاحضرت همایون و لایتعهد و مستشار سابق دیوانعالی کشور را باطلاع دوستان و بستگان میرساند.
مجلس ترحیم زنانه و مردانه آن مرحوم ساعت ۵ تا ۷ بعد از ظهر روز پنجشنبه ۱۸ بهمن ماه در مسجد مجد منعقد می‌باشد.
خانواده‌های : فرهنگ اردکانی ، مدرسی یزدی ، دیانی اردکانی ، وامق مدرسی ، شرکاء ، خلیلی ، سید ریحانی یزدی ، یزدانی اردکانی ، نجم‌آبادی ، زیبائی .

درگذشت مادردوست‌و همکار اداری آقای دکترشجاعی مدیر محترم بیمارستان جهانشاه‌صالح را باطلاع دوستان میرساند مجلس ختم آنمرحومه از ساعت ۹ صبح روزپنجشنبه ۱۸ر۱۱ر۵۲ الی ساعت ۱۱ همان روز درمسجد قائم واقع در خیابان سعدی شمالی منعقد میباشد.
سرپرست بیمارستان جهانشاه‌صالح ـ دکترحسین‌پارسا
آ ـ ۲۰۵۵۳

بانهایت تاسف درگذشت مادر همکار گرامی آقای دکتر عبدالواسع‌شجاعی مدیریت محترم بیمارستان جهانشاه صالح رابه‌اطلاع دوستان‌وآشنایان میرسانیم. مجلس ختم آنمرحومه از ساعت ۹ تا ۱۱ پنجشنبه ۱۸ر۱۱ر۵۲ درمسجد قائم واقع درسعدی شمالی منعقد خواهد بود.
اعظمی . احمدیه . ثبانی . سرهنگ میبدیان . صراف . میری . دارآفرین . مهرپویا . اسدی .
آ ـ ۲۰۵۴۹

بانهایت تاسف درگذشت **بانو فاطمه شجاعی علی‌آبادی** مادر گرامی ، دکتر شجاعی را باطلاع دوستان و خویشاوندان میرسانیم . مجلس ترحیم مردانه پنجشنبه ۱۸ر۱۱ر۵۲ ساعت ۹تا۱۱صبح درمسجد قائم واقع درخیابان سعدی شمالی‌وخم زنانه درهمان‌روز از ساعت ۳ تا ۵ بعدازظهر درمنزل شخصی واقع‌درخیابان شاط بین چهارراه گلشن‌وباستان کاشی ۱۳۹ منعقد خواهد بود.
دکتر عبدالواسع شجاعی . ولی‌الله شجاعی . روح‌الله شجاعی . و خانواده‌های‌رودخانه‌ای . یهمنی . لطیفی . مقدم. بهرامی . صابری . صالحی.
آ ـ ۲۰۵۴۷

به آقای دکتر شجاعی و سایر بازماندگان آنمرحومه مصیبت واردرا تسلیت میدهیم .

بانهایت تاثر و تاسف فوت پسر ، همسر ، پدر و برادر عزیزمان شادروان **منوچهر جوادی** را در اصفهان باطلاع دوستان و آشنایان میرسانیم.
مجلس ترحیم‌زنانه‌ومردانه آن مرحوم پنجشنبه هیجدهم بهمن ازساعت ۱۳ تا ۱۵ درمسجد الجواد منعقد میباشد.
محترم‌الملوک جوادی . اختر جوادی (قراگزلو) . گیتی جوادی (اکبری) . بیتا . مرسده و سپیده جوادی . پریچهر جوادی(بصیری) . ایرج‌جوادی . تورج‌جوادی. وخانواده‌های جوادی . بصیری . جابری . آشتیانی . انوری‌پور . اکبری . فرمگزلو . ذوقی . کاظمیان . اسفندیاری . محمودی . وزیری. مهدیزاده . یراقچی . مبشری . فاتح . وکیلی . رحمانی . مجاهد. رفیعی . ضمیران . دکترمقاصدی . مغزی. عرب‌نجفی. مهندس منصف . شهیدی . سرافرازیان . مجدی . کاشانی . مصطفوی .
آ ـ ۲۰۴۶۷

مصیبت وارده را بعموم بازماندگان آنمرحوم تسلیت میدهیم .

بانهایت تاسف درگذشت مرحومه **ملک زمان خانم** متعلقه آقای مظفر مسعود وزیری را باطلاع اقوام و دوستان و همشهریان محترم میرساند . مجلس ختم زنانه و مردانه از ساعت ۱۱تا۱۳ روز جمعه ۱۹ بهمن ماه درخیابان سعدی‌علیشاه منعقد خواهد بود.
خانواده‌های: مسعودی‌وزیری . اردلان . معتمد وزیری . مشیروزیری . صادق وزیری . صدیق وزیری . آصف . آصف‌وزیری . وزیری . شاه‌اویسی . نوری . درویش. غموئی.
آ ـ ۲۰۴۷۷

بعموم‌بازماندگان آنمرحومه مصیبت‌وارده را تسلیت میدهیم.

بانهایت تاسف درگذشت والده عزیزمان را باطلاع دوستان و آشنایان می‌رسانیم . مجلس ترحیم ان مرحومه روز جمعه ۱۹ بهمن ساعت ۱۰ تا ۱۲ صبح در کنیسای حقیم قوام‌السلطنه کوچه سیمی برقرار است.
حق‌نظر ، ابراهیم ، داود ، داوریان مقدم ، (حزقیل‌زاده)

دوستان و همکاران خانم زهره اسلامی و آقای‌ماشاءالله رامهرمزی در موسسه تحقیقات‌وبرنامه ریزی علمی و آموزشی با نهایت اندوه فوت نابهنگام جوان ناکام **بانو زهرا اسلامی (صدیقی)** را ضمن عرض تسلیت به حضور بازماندگان به آگاهی همگان میرسانند.
مجلس یادبود آن شادروان از ساعت ۱۵ تا ۱۷ روز پنجشنبه ۱۸ بهمن ماه جاری در مسجد الجواد میدان ۲۵ شهریور برپا خواهد بود.

با اندوه فراوان درگذشت مادر عزیزمان **بانو زینت‌ملک اعتماد مقدم (خان‌ملک)** را باطلاع خویشاوندان و دوستان میرسانیم.
مجلس ختم مردانه و زنانه روز جمعه نوزدهم بهمن از ساعت ۵ تا ۷ در مسجد مجد برگزار میشود.
عزت‌ملک اعتماد مقدم (مشیری) ، دکتر محمد مقدم ، علی اعتماد مقدم ، منوچهر اعتماد مقدم .
خانواده های : اعتماد مقدم ، مقدم ، خان‌ملک ،مشیری، قهرمان‌پور ، قائم مقامی ، ابراهیمی ،علوی مقدم ، گودرزی، ممتاز ، باور ، نراقی ، دائمی ، غفوری ، عباس‌زاده توسلی و خانواده های وابسته .
مصیبت وارده را بعموم بازماندگان آن مرحومه تسلیت میگوئیم .

دوستان و همکاران و یاران راه‌آهنی شادروان‌مهندس **خسین توانگر** ضمن عرض تسلیت به بازماندگان آن عزیز ازدست رفته به اطلاع سایر دوستان و آشنایان میرساندکه مجلس ختم آن مرحوم از ساعت ۳ تا ۵ بعداز ظهر روزجمعه ۱۹ بهمن ماه جاری در خانقاه صفی‌علیشاه برگزار میشود.
مهندس داود رجبی ، مهندس حبیب‌الله فتحی ، مهندس محمود کاویانی ، مهندس حسینعلی ودادی ، دکتر منصور رفعتجو ، دکتر قاضی‌نوری ، سپهبد دکتر میرافضلی ، دکتر توران ، اسماعیل نوروزاد ، فرزانه‌پور ، خواجه‌نوری ،اشرف، رهبر حقی ، مجلسی ، حسین شیرازی ، کریمیان ، مهندس دیدهبان ، سرهنگ دکتر گواهی ، هاشمی‌نژاد ، دکتر عابدی، مرادیان ، اینکچی ، هوشنگ حقوقی ، مهندس شفیع‌زاده ، دکتر خلوتی .

موسسین ، هیئت مدیره ، مدرسین ، دانشجویان و هنرآموزان موسسه عالی تکنیکوم نفیسی ضمن اظهار تسلیت فوت ناگهانی شادروان **مهندس حسین توانگر** پدر خانم جناب آقای دکتر رضا گودرزی را باطلاع میرسانند.
مجلس ترحیم آن مرحوم از ساعت ۳ الی ۵ بعداز ظهر روز جمعه ۱۹ بهمن ماه در خانقاه صفی‌علیشاه منعقد خواهد بود.
رئیس موسسه عالی تکنیکوم ـ مهندس حبیب نفیسی

با نهایت تاسف و تاثر فوت ناگهانی شیرمرد **مهندس حسین توانگر** نایب رئیس باشگاه لایتز تجریش را باطلاع عموم شیرزنان و شیرمردان گرامی می‌رساند.
مجلس ختم آن مرحوم روز جمعه ۱۹ر۱۱ر۵۲ ازساعت ۳ تا ۵ بعد از ظهر در خانقاه صفی علیشاه برگزار میگردد.
رئیس منطقه ۳۵۴ الف شیرمرد
دکتر ابراهیم چهرازی

باکمال تاسف درگذشت شیرمرد گرامی **مهندس حسین توانگر** را باطلاع شیران و دوستان و آشنایان می‌رساند.
مجلس ختم روز جمعه ۱۹ بهمن از ساعت ۳ تا ۵ در خانقاه صفی علیشاه برگزار خواهد شد.
باشگاه لایتز تجریش ـ محمود اخوان

هوالباقی

با کمال تاسف و تاثر فوت ناگهانی و جانگداز همسر عزیز و پدر گرامی مهربانمان شادروان **مهندس حسین‌توانگر** بزرگ خاندان توانگر را باطلاع اقوام و دوستان و آشنایان میرسانیم.
مجلس ختم زنانه و مردانه فقید سعید روز جمعه ۱۹ بهمن ماه جاری از ساعت ۳ تا ۵ بعداز ظهر در خانقاه صفی علیشاه منعقد میگردد.
پری‌رخ توانگر (حریری) ، فرخ توانگر ، فرناز فتحی (توانگر) ، شهرزاد گودرزی (توانگر) .

با کمال تاسف و تاثر فوت ناگهانی شادروان **مهندس حسین توانگر** صاحب منصب عالی‌رتبه بازنشسته راه‌آهن را باطلاع دوستان و آشنایان میرسانیم.
مجلس ختم زنانه و مردانه فقید سعید روز جمعه ۱۹ بهمن ماه جاری از ۳ تا ۵ بعداز ظهر در خانقاه صفی علیشاه و مجلس شب هفت آن مرحوم نیز از ساعت ۲ تا ۵ بعداز ظهر روز شنبه ۲۰ بهمن جاری در شبستان بهشت زهرا.
خانواده های : توانگر ، حریری‌راد ، ماهرویان، فتحی، گودرزی ، نیلی ، داوری ، باکزاد علوی ، سلامت ، گروسیان ، کاشانچی ، بابک ، زنگنه ، شریف ، توسلی ، کامکار ، ارم ، مبصر ، جواهری .
درگذشت آقای مهندس حسین توانگرموجب کمال تاسف است ما این ضایعه ناگواررابعموم افراد خانواده های عزادار بویژه بازماندگان آن مرحوم تسلیت میگوئیم.

بمناسبت درگذشت ناگهانی عموی عزیزم مرحوم **سیدهاشم صدر** مجلس ترحیم و تذکری روز شنبه بیستم بهمن ماه جاری از ساعت ۳ الی ۵ بعدازظهر درخانقاه صفی‌علیشاه منعقد میباشد.
دکتر جواد صدر

بااندوه بسیاردرگذشت ناگهانی پدر ارجمندمان‌شاهروان **سیدهاشم صدر** را باستحضار خویشان و دوستان میرسانیم.
مجلس ترحیم روز شنبه بیستم بهمن از ساعت۳تا۵بعدازظهر درخانقاه صفی‌علیشاه برگزار خواهد شد.
ناهیدصدر (شمس‌احمدی) . ناصر صدر . منصور صدر . نادره صدر .

بانهایت تاثروتاسف درگذشت شادروان **سیدهاشم صدر** را باطلاع‌خویشاوندان‌و دوستان میرسانیم . مجلس‌ترحیم زنانه و مردانه روز شنبه بیستم بهمن ماه جاری از ساعت ۳ الی ۵ بعدازظهر درخانقاه صفی‌علیشاه برگزار میگردد.
خانواده‌های : صدر . شاه‌حبیبی . دولت‌آبادی . آزرم . شمس‌احمدی . کوثر . محلاتی . جمالی . خسروانی . تولیت. شاهرخی . شیبان . مقدس . مجد . نصیری . اسداللهی . خواجه‌نصیری . علوی‌نژاد . آقاخانی . قاضی‌اعظمی .
این ضایعه اسف‌انگیز را به عموم بازماندگان آن مرحوم بخصوص آقای ناصر صدر تسلیت میگوئیم.

با نهایت‌تاثر درگذشت شادروان **حاج عبدالحسین امناء** بزرگ خاندان امناء را باطلاع بستگان و دوستان و آشنایان میرسانیم.
مجلس ختم زنانه‌ومردانه آن‌مرحوم روز شنبه ۲۰ر۱۱ر۵۲ ساعت ۳ الی ۵ بعداز ظهر در مسجد مجد منعقد میباشد.
فخرالتاج امناء ، مهدی امناء ، مجید امناء ، مسعود امناء ، ملک‌زمان امناء (شعری) ، ملوک امناء (حجازی) ، طاهره فولادی (امناء) ، سرهنگ محمدتقی شعری ، سرهنگ حجازی ، سرتیپ میرمصطفی حجازی ، عباس فولادی ، هاشم فولادی،محمود فولادی ،علی فولادی ، میرزامحمودیان، مصطفی پورطهماسبی ، حسن اقبالیان،احمد رضائی ،سرهنگ حسن جباری ، حاج محمود سایه .
خانواده های : امناء ، شعری ، حجازی ، فولادی ، پورطهماسبی ، اقبالیان ، رضائی ، جباری ، احمدی ، نیکخو، سوادکوهی ، سرلشگر قندهاری ، احمدنیا ، افشار ، مرونق، غفور ،دردوش ، جهانمیر ، یاوری .
مصیبت وارده را بعموم بازماندگان آن مرحوم تسلیت میدهیم .

با نهایت تاسف درگذشت شادروان **اسماعیل صراطی خیابانی** را باطلاع اقوام و دوستان میرسانیم .
مجلس ترحیم آن مرحوم از ساعت ۲ونیم الی ۴ونیم بعداز ظهر روز پنجشنبه ۱۸ر۱۱ر۵۲ در مسجد ولی‌عصر واقع در خیابان حشمت‌الدوله چهارراه گیوان منعقد است.
سکینه صراطی ، جلیل صراطی ، خلیل صراطی ،حاج برهان‌العلماء ، میرابوالفضل ربیعی ، شکور بیاتی ، صادق صیرفی ، محمود نادی ، علی غفاری ، کاظم نادی ، محمدعلی و صمد باقرزاده تبریزی ، احمد محبی ، میرمهدی ربیعی ، محبی تابان ، ملجائی ، داداشیان ، اسماعیلیان ، کریمی ، شعبانی ، همدانی ، سعید آشوری .
بعموم بازماندگان آن مرحوم مصیبت وارده را تسلیت میدهیم .

هوالباقی

بدینوسیله درگذشت مرحوم مغفور **احمد توسلی** بزرگ خاندان توسلی را در شیراز باطلاع میرساند.
مجلس ترحیم آن مرحوم از ساعت ۳ تا ۵ بعد از ظهر روز یکشنبه ۲۱ بهمن ماه جاری در مسجد سپهسالار شیراز و مجلس یادبود زنانه در همان روز و همان ساعت در منزل فقید سعید برگزار خواهد شد.
خانواده توسلی‌و خانواده های : کسرائیان ـ نواب صفا ـ مجدشیرازی ـعبدالعلی‌شهیم ـ عبدالحسین‌طباطبائی‌ـ لاچینی ـ بهزادی ـ غیب‌پرور ـ شریف ـ امیر حکیمی ـ گنجور ـ فرشته و سایر خانواده های وابسته .
بعموم بازماندگان آنمرحوم مصیبت وارده را تسلیت میدهیم .

هوالباقی

با کمال تاسف و تاثر فوت ناگهانی و جانگداز همسر عزیز و پدر گرامی مهربانمان شادروان **مهندس حسین‌توانگر** بزرگ خاندان توانگر را باطلاع اقوام و دوستان و آشنایان میرسانیم.
مجلس ختم زنانه و مردانه فقید سعید روز جمعه ۱۹ بهمن ماه جاری از ساعت ۳ تا ۵ بعداز ظهر در خانقاه صفی علیشاه منعقد خواهد بود.
پری‌رخ توانگر (حریری) ، فرخ توانگر ، فرناز فتحی (توانگر) ، شهرزاد گودرزی (توانگر) .

با کمال تاسف و تاثر فوت ناگهانی شادروان **مهندس حسین توانگر** نایب رئیس باشگاه لایتز تجریش را باطلاع عموم شیرزنان و شیرمردان گرامی می‌رساند.
مجلس ختم آن مرحوم روز جمعه ۱۹ر۱۱ر۵۲ ازساعت ۳ تا ۵ بعد از ظهر در خانقاه صفی علیشاه برگزار میگردد.
رئیس منطقه ۳۵۴ الف شیرمرد
دکتر ابراهیم چهرازی

باکمال تاسف درگذشت شیرمرد گرامی **مهندس حسین توانگر** را باطلاع شیران و دوستان و آشنایان می‌رساند.
مجلس ختم روز جمعه ۱۹ بهمن از ساعت ۳ تا ۵ در خانقاه صفی علیشاه برگزار خواهد شد.
باشگاه لایتز تجریش ـ محمود اخوان

هوالباقی

با کمال تاسف و تاثر فوت ناگهانی و جانگداز همسر عزیز و پدر گرامی مهربانمان شادروان **مهندس حسین‌توانگر** بزرگ خاندان توانگر را باطلاع اقوام و دوستان و آشنایان میرسانیم.
مجلس ختم زنانه و مردانه فقید سعید روز جمعه ۱۹ بهمن ماه جاری از ساعت ۳ تا ۵ بعداز ظهر در خانقاه صفی علیشاه منعقد خواهد بود.
پری‌رخ توانگر (حریری) ، فرخ توانگر ، فرناز فتحی (توانگر) ، شهرزاد گودرزی (توانگر) .

با کمال تاسف و تاثر فوت ناگهانی شادروان **مهندس حسین توانگر** صاحب منصب عالی‌رتبه بازنشسته راه‌آهن را باطلاع دوستان و آشنایان میرسانیم.
مجلس ختم زنانه و مردانه فقید سعید روز جمعه ۱۹ بهمن ماه جاری از ۳ تا ۵ بعداز ظهر در خانقاه صفی علیشاه و مجلس شب هفت آن مرحوم نیز از ساعت ۲ تا ۵ بعداز ظهر روز شنبه ۲۰ بهمن جاری در شبستان بهشت زهرا.
خانواده های : توانگر ، حریری‌راد ، ماهرویان، فتحی، گودرزی ، نیلی ، داوری ، باکزاد علوی ، سلامت ، گروسیان ، کاشانچی ، بابک ، زنگنه ، شریف ، توسلی ، کامکار ، ارم ، مبصر ، جواهری .
درگذشت آقای مهندس حسین توانگرموجب کمال تاسف است ما این ضایعه ناگواررابعموم افراد خانواده های عزادار بویژه بازماندگان آن مرحوم تسلیت میگوئیم.

بمناسبت درگذشت ناگهانی عموی عزیزم مرحوم **سیدهاشم صدر** مجلس ترحیم و تذکری روز شنبه بیستم بهمن ماه جاری از ساعت ۳ الی ۵ بعدازظهر درخانقاه صفی‌علیشاه منعقد میباشد.
دکتر جواد صدر

بااندوه بسیاردرگذشت ناگهانی پدر ارجمندمان‌شاهروان **سیدهاشم صدر** را باستحضار خویشان و دوستان میرسانیم.
مجلس ترحیم روز شنبه بیستم بهمن از ساعت۳تا۵بعدازظهر درخانقاه صفی‌علیشاه برگزار خواهد شد.
ناهیدصدر (شمس‌احمدی) . ناصر صدر . منصور صدر . نادره صدر .

بانهایت تاثروتاسف درگذشت شادروان **سیدهاشم صدر** را باطلاع‌خویشاوندان‌و دوستان میرسانیم . مجلس‌ترحیم زنانه و مردانه روز شنبه بیستم بهمن ماه جاری از ساعت ۳ الی ۵ بعدازظهر درخانقاه صفی‌علیشاه برگزار میگردد.
خانواده‌های : صدر . شاه‌حبیبی . دولت‌آبادی . آزرم . شمس‌احمدی . کوثر . محلاتی . جمالی . خسروانی . تولیت. شاهرخی . شیبان . مقدس . مجد . نصیری . اسداللهی . خواجه‌نصیری . علوی‌نژاد . آقاخانی . قاضی‌اعظمی .
این ضایعه اسف‌انگیز را به عموم بازماندگان آن مرحوم بخصوص آقای ناصر صدر تسلیت میگوئیم.

با نهایت‌تاثر درگذشت شادروان **حاج عبدالحسین امناء** بزرگ خاندان امناء را باطلاع بستگان و دوستان و آشنایان میرسانیم.
مجلس ختم زنانه‌ومردانه آن‌مرحوم روز شنبه ۲۰ر۱۱ر۵۲ ساعت ۳ الی ۵ بعداز ظهر در مسجد مجد منعقد میباشد.
فخرالتاج امناء ، مهدی امناء ، مجید امناء ، مسعود امناء ، ملک‌زمان امناء (شعری) ، ملوک امناء (حجازی) ، طاهره فولادی (امناء) ، سرهنگ محمدتقی شعری ، سرهنگ حجازی ، سرتیپ میرمصطفی حجازی ، عباس فولادی ، هاشم فولادی،محمود فولادی ،علی فولادی ، میرزامحمودیان، مصطفی پورطهماسبی ، حسن اقبالیان،احمد رضائی ،سرهنگ حسن جباری ، حاج محمود سایه .
خانواده های : امناء ، شعری ، حجازی ، فولادی ، پورطهماسبی ، اقبالیان ، رضائی ، جباری ، احمدی ، نیکخو، سوادکوهی ، سرلشگر قندهاری ، احمدنیا ، افشار ، مرونق، غفور ،دردوش ، جهانمیر ، یاوری .
مصیبت وارده را بعموم بازماندگان آن مرحوم تسلیت میدهیم .

با نهایت تاسف درگذشت شادروان **اسماعیل صراطی خیابانی** را باطلاع اقوام و دوستان میرسانیم .
مجلس ترحیم آن مرحوم از ساعت ۲ونیم الی ۴ونیم بعداز ظهر روز پنجشنبه ۱۸ر۱۱ر۵۲ در مسجد ولی‌عصر واقع در خیابان حشمت‌الدوله چهارراه گیوان منعقد است.
سکینه صراطی ، جلیل صراطی ، خلیل صراطی ،حاج برهان‌العلماء ، میرابوالفضل ربیعی ، شکور بیاتی ، صادق صیرفی ، محمود نادی ، علی غفاری ، کاظم نادی ، محمدعلی و صمد باقرزاده تبریزی ، احمد محبی ، میرمهدی ربیعی ، محبی تابان ، ملجائی ، داداشیان ، اسماعیلیان ، کریمی ، شعبانی ، همدانی ، سعید آشوری .
بعموم بازماندگان آن مرحوم مصیبت وارده را تسلیت میدهیم .

هوالباقی

بدینوسیله درگذشت مرحوم مغفور **احمد توسلی** بزرگ خاندان توسلی را در شیراز باطلاع میرساند.
مجلس ترحیم آن مرحوم از ساعت ۳ تا ۵ بعد از ظهر روز یکشنبه ۲۱ بهمن ماه جاری در مسجد سپهسالار شیراز و مجلس یادبود زنانه در همان روز و همان ساعت در منزل فقید سعید برگزار خواهد شد.
خانواده توسلی‌و خانواده های : کسرائیان ـ نواب صفا ـ مجدشیرازی ـعبدالعلی‌شهیم ـ عبدالحسین‌طباطبائی‌ـ لاچینی ـ بهزادی ـ غیب‌پرور ـ شریف ـ امیر حکیمی ـ گنجور ـ فرشته و سایر خانواده های وابسته .
بعموم بازماندگان آنمرحوم مصیبت وارده را تسلیت میدهیم .

نمایندگان استان همدان در مجلس شورای ملی
درگذشت‌مرحوم حاج **ابوالقاسم اصفهانی** بزرگ‌خاندان اصفهانی را در همدان باطلاع دوستان و همشهریان محترم میرسانند . مجلس ترحیم زنانه و مردانه آنمرحوم روز پنجشنبه هجدهم بهمن ماه جاری از ساعت یک الی سه بعد از ظهر در مسجد مجد منعقد خواهد بود.
هما زاهدی ـ علی برومند ـ علی طباطبائی ـ اسماعیل معینی زند ـ اسماعیل جلالی . اسعد رزم‌آراء ـ روح‌الله جعفری ـ مهندس ضیائی ـ مهندس اردلان

بانهایت تاثر درگذشت مرحوم حاج **ابوالقاسم اصفهانی** بزرگ خاندان اصفهانی ابوی جنابان دکتر مهدی و مهندس علی و رضا و محمد رضا و حسین اصفهانی و اخوی جناب آقای باقر اصفهانی را در همدان باطلاع خویشان و آشنایان میرسانیم . مجلس ختم زنانه و مردانه آنمرحوم روز پنجشنبه هجدهم بهمن ماه جاری از ساعت یک الی سه بعد از ظهر در مسجد جامع کرج منعقد خواهد بود.
حسین یوسفی ـ اسماعیل‌فاضل‌زاده ـ علی مکارمچیان‌ـ مهدی مکارمچیان ـ فتح‌الله جهانشاهی ـ رضا نولائی ـ سرلشگر جباری ـ علی نادر اصفهانی ـ حسین زیرک .

خانواده های : اصفهانی ـ علوی ـ همتی ـ سلامت ـ شمس ـ اعتماد ـ اردلان ـ رسائی ـ ارمغانی ـ هجران ـ حقی ـ نوربخش ـ آصف ـ برقعی ـ عربزاده ـ قردماغی‌ـ جعفری ـ شلیله ـ قویدل ـ ایروانی ـ هاشمیان ـ ایزدیار‌ـ
باکمال تاسف درگذشت شادروان حاج **ابوالقاسم اصفهانی** بزرگ خاندان اصفهانی را در همدان باطلاع خویشان و آشنایان میرسانند مجلس ترحیم زنانه و مردانه فقید سعید روز پنجشنبه هجدهم بهمن ماه جاری از ساعت یک الی سه بعد از ظهر در مسجد مجد برگزار خواهدشد.
مصیبت وارده را بعموم بازماندگان آنمرحوم تسلیت میگوئیم.

باکمال‌تاثروتاسف درگذشت مرحوم حاج **کمندعلی دمیرچلی** برادر همکار ارجمند خود آقای حاج‌الله‌وردی حدادپور را به اطلاع همکاران محترم میرساند . مجلس ختم روز پنجشنبه ۱۸ر۱۱ر۵۲ از ساعت ۲ ونیم الی ۵ ونیم بعدازظهر درمسجد جامع کرج منعقد میباشد.
ازطرف هیات مدیره اتحادیه ـ عنایت‌الله عقیلی

بانهایت تاسف فوت ناگهانی برادرمان حاج **علی دمیرچی** فرزند مشهدی بهرام دمیرچی را به اطلاع عموم میرسانیم . مجلس ترحیم آن مرحوم روز پنجشنبه ۱۸ر۱۱ر۵۲ ازساعت ۲ر۳۰ الی ۵ر۳۰ بعدازظهر در مسجد جامع کرج منعقد است.
برادران حاج‌الهوردی حدادپور ـ حاج علی اوسط حدادپور ـ اروجعلی شوزب عابس ـ جعفر دمیرچی و خانواده های حدادپور ـ دمیرچی ـ حدادنیا ـ موسوی ـ نوروزی ـ صارمی ـ ابانانلو ـ آجرلو ـ قدیانی ـ کریمی ـ شیخی ـ قنبری ـ ترپنچی .
بعموم بازماندگان آنمرحوم مصیبت‌وارده را تسلیت میدهیم

بانهایت تاسف درگذشت مرحوم **حاج عباس نقاش** بزرگ خاندان نقاش را به اطلاع میرساند . مجلس ترحیم آن شادروان از ساعت ۳ الی ۶ بعد از ظهر روز پنجشنبه ۱۸ر۱۱ر۵۲ در مسجد رضوی واقع در خیابان قصرالدشت چهارراه هاشمی و مجلس زنانه در همانروز و ساعت در منزل برگزار خواهد شد.
خلیل نقاش شیرازی ـ محمدرضا نقاش ـ محمدحسین بهجت ـ محمد نقاش ـ بهروز نقاش وخانواده های : فروغ شمس و رائیان .
مصیبت وارده را بعموم بازماندگان آن مرحوم تسلیت می‌دهیم .

بانهایت تاسف درگذشت شادروان **عبدالله نورائی** فرزند ارشد مرحوم یوسف (لشگرنویس) همسر عزیز و پدر و برادر بزرگوارمان را باطلاع خویشان و دوستان می‌رسانیم .
مجلس ترحیم (زنانه و مردانه) آن فقید سعید از ساعت ۱۵ الی ۱۷ روز پنجشنبه ۱۸ بهمن ماه جاری در مسجد مجد منعقد می‌گردد . ضمنا مراسم شب هفت آن شادروان از ساعت ۱۵ الی ۱۷ روز جمعه ۱۹ بهمن ماه در سالن شماره ۵ بهشت زهرا برگزار خواهد شد .
نزهت گوهریان (نورائی) ـ سروان فریدون نورائی‌ـ فرشته نورائی (شیبانی) ـ دکتر فرهاد نورائی ـ فیروزه نورائی (معصومی)ـ فرزاد نورائی ـ مهناز ویسی (نورائی)ـ حبیب‌الله‌نورائی‌ـشکراله نورائی ـ نصراله نورائی‌ـ رحمت‌الله نورائی ـ تقی رجائی ـ محمد گوهری نائینی ـ مهندس فتح‌الله گوهریان ـ سرتیپ هوائی تقی گودرزی ـ جعفر هندسی ـ خانواده های : نورائی ـ گوهریان ـ گرامی ـ گوهری نائینی ـ رجائی ـ شیبانی ـ معصومی ـ گودرزی‌ـ هندسی ـ صادقی ـ بقائی ـ داوری ـ عارف‌پور ـ ویسی ـ مشایخی ـ وثوق .
آ ـ ۷۹۷۴۲

با کمال تاسف درگذشت شادروان **حاج عبدالحسین امناء** را که از همکاران ارزنده و صدیق صنف فروشندگان لوازم اتومبیل بوده‌اند باطلاع عموم همکاران میرساند.
مجلس ختم زنانه و مردانه آن‌مرحوم روز شنبه ۲۰ر۱۱ر۵۲ از ساعت ۳ تا ۵ بعداز ظهر در مسجد مجد منعقد میباشد.
رئیس صنف فروشندگان لوازم اتومبیل ـ محمد فولادی

بانهایت تاسف و تاثر درگذشت **بانو فاطمه قاسمی** را باطلاع دوستان و آشنایان میرساند.
مجلس ختم آن مرحومه روز پنجشنبه ۱۸ر۱۱ر۵۲ از ساعت ۳ تا ۵ بعد از ظهر در مسجد امام حسن واقع در هفت چنار خیابان گلستانی سرپل کوچه قاسمی منعقدمیباشد.
خانواده‌های : قاسمی . فراهانی
بعموم بازماندگان آنمرحومه مصیبت وارده را تسلیت میدهیم .

بانهایت تاسف فوت شادروان دوشیزه **منیژه حجازی** را باطلاع کلیه دوستان و خویشاوندان محترم میرسانیم .
مجلس ختم مردانه و زنانه در روز جمعه ۱۹ بهمن از ساعت ۵ تا ۷ بعد از ظهر در خانقاه صفی‌علیشاه منعقد خواهد بود.
حجازی ـ رکنی ـ سراج حجازی ـ اسکوئی ـ زرین کفش ـ اقبال ـ مهدوی ـ اخضر ـ مهماندوست ـ معیری ـ هاشمی ـ تحویلدار ـ گنجی ـ فردوم ـ شجیعی ـ نراقی‌ـ زرین‌پور ـ کوثر ـ قرائی ـ اعتضادی ـ مشار ـ موثق ـ معتمدی ـ ریحانی ـ سینمائی ـ بایگانی ـ سیف ـ بدر صالحیان .

بانهایت تاسف فوت شادروان دوشیزه **منیژه حجازی** را باطلاع کلیه دوستان و خویشاوندان محترم میرسانیم .
مجلس ختم مردانه و زنانه در روز جمعه ۱۹ بهمن از ساعت ۵ تا ۷ بعد از ظهر در خانقاه صفی‌علیشاه منعقد خواهد بود.
نزهت گوهریان (نورائی) ـ سروان فریدون نورائی‌ـ فرشته نورائی (شیبانی) ـ دکتر فرهاد نورائی ـ فیروزه نورائی (معصومی)ـ فرزاد نورائی ـ مهناز ویسی (نورائی)ـ حبیب‌الله‌نورائی‌ـشکراله نورائی ـ نصراله نورائی‌ـ رحمت‌الله نورائی ـ تقی رجائی ـ محمد گوهری نائینی ـ مهندس فتح‌الله گوهریان ـ سرتیپ هوائی تقی گودرزی ـ جعفر هندسی ـ خانواده های : نورائی ـ گوهریان ـ گرامی ـ گوهری نائینی ـ رجائی ـ شیبانی ـ معصومی ـ گودرزی‌ـ هندسی ـ صادقی ـ بقائی ـ داوری ـ عارف‌پور ـ ویسی ـ مشایخی ـ وثوق .
آ ـ ۷۹۷۴۲

بانهایت تاثروتاسف فوت مرحومه مغفوره **بانو گوهر مشگین** مادر و خواهر عزیزمان را باطلاع دوستان و خویشاوندان میرسانیم .
مجلس ترحیم آن مرحومه از ساعت ۳ تا ۵ بعدازظهر روز پنجشنبه ۱۸ر۱۱ر۵۲ درمسجد ارک و ختم زنانه در همان ساعت درمنزل شخصی واقع در سلطنت آباد خیابان حسین‌آباد شماره ۶۵ منعقد میباشد.
**حاج‌رضا مشگین . حاج‌سعید مشگین . علیرضا مشگین. حاج‌رجب‌زرگرکاشانی . حاج‌علی‌زرگر کاشانی . خانواده‌های حاج‌عباس جواهری . حاج‌اکبر کاشانی . دکتر علی‌سخاوت . اکبرحسینی

سال چهل وهشتم ـ شماره ۱۴۲۲۴

اطلاعات ۱۳۰۴

چهارشنبه ـ هفدهم بهمن ماه ۱۳۵۲
سیزدهم محرم ۱۳۹۴ ـ ششم فوریه ۱۹۷۴

ساعات شرعی
استخراج دکتر ریاضی کرمانی

اذان مغرب	ساعت ۵ و ۵۳ دقیقه
اذان صبح (فردا)	ساعت ۵ و ۲۸ دقیقه
طلوع آفتاب (فردا)	ساعت ۶ و ۵۹ دقیقه
ظهر شرعی (فردا)	ساعت ۱۲ و ۲۰ دقیقه

لایحه دولت برای تغییر وتحول در هواپیمائی کشوری آماده تقدیم به قوه مقننه است

هواپیمائی کشوری ازوزارت راه جدامیشود

*** هواشناسی نیز محتملا به هواپیمائی کشوری میپیوندد**

لایحه قانونی دولت برای منتزع‌ساختن سازمان هواپیمائی کشوری از وزارت راه وادغام آن دریک وزارت خانه دیگر آماده تقدیم به قوه مقننه است.

باتصویب‌این لایحه ، هوشنگ اربابی‌معاون وزارت راه‌ورئیس هواپیمائی کشوری به سمت معاون‌وزارت‌خانه‌ای‌که‌هواپیمائی کشوری را تحت نظر می‌گیرد منصوب‌خواهدشدو کلیه‌کارمندان این سازمان از وزارت راه به وزارت جدید منتقل خواهند شد و تغییری که در وضع آنان صورت می‌گیرد ، استفاده از مزایای بیشتر است . پلیس فرودگاه نیز از پلیس راه آهن منتزع خواهد شد و احتمالا در تغییر و تحولات جدید ، اداره هواشناسی نیز از وزارت راه جداودرسازمان جدید هواپیمائی کشوری ادغام میشود .

مقامات هواپیمائی کشوری که خود را آماده تغییرات و تحولات جدید کرده‌اند میگویند این تغییر و تحول در تحقق برنامه های توسعه هواپیمائی کشوری گشایش بوجود می ـ آورد و محو مقررات دست و پا گیر در سازمانی را که باید اصولا براساس تجاری فعالیت کند ، سبب خواهد شد .

جداساختن هواپیمائی کشوری از وزارت راه از مدت ها قبل دربررسی دولت‌بودوسال گذشته طرحی‌در زمینه مستقل ساختن این سازمان عنوان شد . اما نتایج‌مطالعات پیرامون این‌طرح به‌پاسخ منفی در مستقل‌ساختن هواپیمائی کشور منجر شد و بدنبال این نتیجه‌گیری بود که انتزاع آن از وزارت راه و ادغام دروزارت خانه دیگری به بررسی و مطالعه گذاشته‌شد .

مطالعات دولت در این‌زمینه اخیراپایان یافت و طرح نهائی به تصویب‌کارشناسان و مقامات عالیرتبه دولتی رسید . از آنجا که این تغییر و تحول نیازمند تصویب‌قانونی‌بود، دولت‌لایحه‌ای تهیه و آماده تقدیم به قوه‌مقننه کرده است .

بدرقه نخست وزیر

امیرعباس هویدا نخست وزیر بعداز ظهر دیروز در آستانه سفر به سنگال از تهران‌رهسپار اروپا شد . هویدا را در مهرآباد وزیران کابینه و مقامات عالیرتبه بگرمی بدرقه کردند . عکس‌نخست وزیر را هنگام خداحافظی با منصور روحانی وزیر کشاورزی در پای پلکان هواپیما نشان می دهد . عباس خلعتبری وزیر خارجه میان آندو دیده می شود و در سمت راست عکس ایرج وحیدی وزیر آب و برق و فتح‌الله ستوده وزیر پست و تلگراف و تلفن و در سمت چپ عبدالمجید مجیدی وزیرمشاور و سرپرست سازمان برنامه دیده میشوند .

تعطیلات عیدمدارس خوزستان ۵ روز شد

اداره کل رفاه معلم به معلمان کشور اطلاع داد که امسال‌در ایام عیدنوروز نخواهندتوانست از مدارس خوزستان برای سکونت استفاده کنند .

اداره کل رفاه معلم خاطر نشان ساخته است که دانش آموزان مدارس خوزستان عید امسال فقط پنج روز تعطیل خواهند بود و درنتیجه‌معلمانی که قصد مسافرت بخوزستان را دارند نمی توانند درمدارس سکونت کنند .

طبق بخشنامه‌ای که بادارات آموزش و پرورش صادر شده است ازمعرفی معلمان بمدارس خوزستان جهت سکونت در تعطیلات نوروز ۵۳ خودداری خواهد شد .

معمولا در ایام تعطیل معلمان بمدارس نقاطی که مسافرت می کنند معرفی می شوند تا از مدارس برای محل سکونت استفاده کنند .

کاهش ایام تعطیلات عید از وظایف شورا های آموزش و پرورش هر شهرستان است به این ترتیب یک شورا تصمیمی گیرد بعلت گرمی هوا ، مدارس را فرضا ده روز زود تر از تاریخ معین تعطیل کند و در عوض از تعطیلات ایام نوروز می کاهد .

پزشکان ودانشجویان ایرانی

در دانشگاه جانزهاپکینز دوره خواهند دید

قبل‌از ظهر امروز موافقت‌نامه همکاری بین‌سازمان شاهنشاهی خدمات اجتماعی و دانشگاه «جانز هاپکینز» آمریکا در دفتر آقای‌عبدالرضا انصاری‌مدیرعامل این سازمان به امضاء رسید .

براساس این‌موافقت‌نامه کلیه مراکز علمی کشورنظیر دانشگاه ها و موسسات مشابه می‌توانند از طریق سازمان شاهنشاهی خدمات اجتماعی با دانشگاه مذکور در زمینه تبادل اطلاعات ومتخصص‌ودانشجو همکاری نمایند .

از چندی قبل از طرف‌سازمان شاهنشاهی خدمات اجتماعی و دانشگاه جانز هاپکینز که یکی از معتبر ترین مراکز آموزش پزشکی جهان است مذاکراتی بعمل آمدوبموجب موافقت‌نامه‌ای که امروز به‌امضاء رسید ترتیبی داده شده است که ۱۲ نفر از اساتید ومتخصصان مرکزپزشکی جانز هایکینز در رشته های مختلف پزشکی هریک‌بمدت یک ماه با مراکز پزشکی سازمان شاهنشاهی خدمات اجتماعی‌در ایران همکاری کنند و ترتیبی داده شده است تا پزشکانی که دوره تخصص خود را درمرکز پزشکی رضا پهلوی شروع می کنند به نوبت برای مدتی به دانشکده پزشکی جانز هاپکینز بروند . بعلاوه به بعضی از دانشجویان دانشکده پزشکی جندیشاپور اهواز که هم‌اکنون در مرکز پزشکی رضا پهلوی تحت تعلیم و آموزش هستند فرصت داده خواهد شد که برای کسب تجربه بیشتربه این دانشکده اعزام شوند .

برنامه کنفرانس هفتگی مرکز پزشکی فیروزگر

پنجشنبه ۱۸ر۱۱ر۵۲ ساعت ۱۱ صبح سالن کنفرانس
موضوع : عوارض غیر خونی لوسمی های حاد
بحث کننده : دکتر احمد عریضی مالف ۱۹۹۸۹

قیمت پیکان ۵۳ تغییر نمیکند

*** مدلهای جدید پیکان ۵۳ روز شنبه ببازار عرضه میشود**

قیمت پیکان مدل ۵۳ تغییر نمی کند و بهمان قیمت تثبیت شده وزارت اقتصاد که امسال‌تصویب شد بفروش خو اهد رسید .

امروز اعلام شد: پیکان ۵۳ از روز شنبه آیندهدر سراسرکشور عرضه خواهد شد . در پیکان ۵۳ علاوه برتغییرات‌شکل‌ظاهری که به‌آن زیبائی خاصی بخشیده، به مسائل ایمنی و بخصوص به «ایزو لاسیون» آن توجه زیاد شده است. تغییرات پیکان‌جوانان چشمگیر است. سپرهای این‌مدل از نظر شکل ظاهری شبیه«بنز» است و بسهولت میتو اند ضربه های شدیدتری‌را تحمل کند.

صندلی های جلو در دو مدل کوتاه و بلند ساخته شده و بدنه اتومبیل با طرح جدیدی خط کشی شده است .

قسمت جلو پیکان جوانان‌چهار چراغه شده و پنجره آن تغییر شکل یافته است .

امروز مقامات شرکت ایران ناسیونال ضمن‌تایید اینکه‌اتومبیل پیکان از روز شنبه بمتقاضیان عرضه خو اهد شد، یادآورشدند که کلیه اطلاعات لازم در مورد قیمت و فروش پیکان فردا‌ضمن یک اطلاعیه رسمی که از طرف شرکت ایران ناسیونال در روزنامه اطلاعات منتشر خو اهد شد در اختیار خریداران و علاقمندان قرار خواهد گرفت.

قیمت روغن‌نباتی افزایش نمی‌یابد

قیمت روغن‌نباتی تغییر نمی‌کند و کماکان قیمت تولیدات روغن‌نباتی در داخل کشور در کیلوئی۵۸ ریال عمده‌فروشی‌حفظ خواهد شد .

بدنبال شایعاتی که اخیرادر مورد تغییر قیمت روغن نباتی‌و افزایش قیمت آن پیش آمده است ، صاحبان صنایع روغن نباتی تاکید کردند که باوجود مشکلاتی که در تهیه مواد‌خام نباتی در بازار های جهانی‌وجود دارد ، در قیمت‌های موجودروغن نباتی تغییری داده نخواهدشد.

یکی از صاحبان صنایع‌روغن نباتی امروز گفت:در حال‌حاضر قیمت مواد خام روغن سویا و روغن آفتاب‌گردان در بازارهای جهانی ۶۰ درصد ترقی کرده است و بهمین جهت روغن سویا از قنی ۵۰۰ دلار به ۸۰۰ دلار و روغن آفتاب‌گردان از ۶۰۰ دلار به ۹۰۰ دلار رسیده‌است ، باوجود این‌چون صاحبان‌صنایع روغن نباتی قبلا برای مدتی‌مواد اولیه خود را با قیمت هر تن ۵۰۰ دلار تهیه کرده‌اند، قیمت تولیدات روغن نباتی در داخل کشور در کیلوئی ۵۸ ریال عمده فروشی حفظ شده است .

۱۵ میلیون دلار

ریال خریداری شده است

آخرین آمار غیررسمی از معاملات بازار آزاد ارز تهران حاکی است که از تاریخ آزاد شدن معاملات ارزی نزدیک‌به ۱۵ میلیون دلار درداخل‌بوسیله بانکها به ریال تبدیل شده است که قسمتی از این معاملات‌مربوط به خارجی های فعال در بازار پول تهران میگردد .

نرخ رسمی و آزاد دلار از دیروز بهم نزدیک شد . بانک ملی ایران از دیروز نرخ‌خرید آزاد دلار را از ۶۸ر۱۵ ریال به ۶۷ر۷۵ ریال تقلیل‌داد و باین‌ترتیب نرخ آزاد خرید دلار به نرخ رسمی خرید آن که ۶۷ر۵۰ ریال است نزدیک شد.

نرخ‌فروش رسمی دلار ۶۷ر۷۵ ریال و نرخ آزاد آن ۶۸ر۱۵ ریال است . نرخ رسمی وآزاد لیره انگلیسی‌امروز کاهش‌داشت

اگرهیچ پول نقد ندارید!

میتوانید پس از ۳ سال باپس انداز ماهیانه:

۳۰۰ تومان ۳۰/۰۰۰ تومان
۴۰۰ تومان ۴۵/۰۰۰ تومان
۵۰۰ تومان ۵۵/۰۰۰ تومان
۱۰۰۰ تومان ۱۱۰/۰۰۰ تومان

با پس انداز از بانک رفاه کارگران وام مسکن بگیرید

بانک رفاه کارگران

پس انداز مسکن بانک رفاه کارگران شما را صاحب خانه میکند

قابل توجه داوطلبان استخدام در سازمان تربیت‌بدنی ایران

بدین وسیله باطلاع کلیه داوطلبان استخدام در این سازمان که جهت مشاغل حسابداری ، متصدی امور دفتری وکارپردازی ثبت‌نام کرده‌اند میرساند که جهت دریافت کارت ورود به جلسه امتحان مربوط ساعت۸ صبح روز سه شنبه ۲۳ر۱۱ر۵۲ بادردست داشتن شناسنامه خود به سالن محمدرضا شاه پهلوی خیابان ورزش جنب سازمان تربیت بدنی ایران مراجعه نمایند ، امتحان مذکور ساعت ۸صبح روز چهارشنبه ۲۴ر۱۱ر۵۲ در سالن استادیوم فرح ـ خیابان حافظ برگزار خواهد شد. مالف ۲۰۱۳۵

سازمان تربیت بدنی ایران
آ ـ ۸۰۰۶۶

آگهی تجدید مناقصه

ذوب آهن آریامهر تهیه و حمل و تحویل ۴۴۰۰۰ متر مکعب شن شکسته ماکادام بفراکسیون‌های زیر :

۱ـ	۴۰ـ۲۵	۲۶۵۰۰ متر مکعب
۲ـ	۷۰ـ۴۰	۱۷۵۰۰ متر مکعب

وبامقاومت فشاری حداقل ۵۰۰ کیلو گرم بر سانتیمتر مربع جهت مصرف راهسازی را بمناقصه عمومی واگذار مینماید . شرکت کنندگان در مناقصه میتوانند برای دریافت برگ شرایط و مشخصات بدفتر تدارکات ذوب آهن آریامهر واقع در۴۵ کیلو متری جاده اصفهان ـ شهرکرد مراجعه و پیشنهاد خود را همراه برگ شرایط و مشخصات باقید قبولی امضاء نموده تاساعت ۹ صبح روز ۲۴ر۱۱ر۵۲ به دبیرخانه ذوب‌آهن آریامهر تسلیم نمایند . کالای مورد مناقصه باید ظرف مدت سه ماه پس‌از عقد قرارداد در محدوده ذوب آهن آریامهر تحویل گردد .

سرپرست کل عملیات ذوب آهن آریامهر

آگهی انتخاب بازرس و تصویب بیلان درشرکت صنایع الکترونیکی ایران‌ونیپون سهامی خاص ثبت شده‌به شماره ۱۴۹۲۶

طبق صورتجلسه مورخ۳ر۹ر۵۲ مجمع عمومی عادی‌صاحبان‌سهام شرکت صنایع‌الکترونیکی‌ایران ونیپون سهامی خاص موسسه حسابرسی پارس ثبت شده‌تحت شماره ۸۱۱ بعنوان بازرس اصلی و آقای هوشنگ قزوینی بعنوان‌بازرس علی‌البدل انتخاب شدندو ترازنامه و حساب سود سال ۵۱ـ۵۲ شرکت بررسی‌و تصویب گردید.

رئیس اداره ثبت شرکتها و مالکیت صنعتی. حمید جمشیدی
آ ـ ۸۰۰۶۰
م‌الف ۲۰۰۷۲

آگهی مناقصه شماره ۸ر۵۲

ذوب‌آهن آریامهر ۴۶ قلم لوازم ایمنی راازطریق مناقصه عمومی خریداری می‌نماید داوطلبین شرکت در مناقصه می‌توانند برای دریافت برگ شرایط و مشخصات بدفتر تدارکات ذوب‌آهن آریامهر واقع در ۴۵ کیلومتری جاده اصفهان ـ شهرکرد مراجعه و پیشنهاد خود را بر اساس مفاد مندرج در برگ شرایط و صورت ریز مشخصات و سایر مدارک مناقصه تنظیم و بانضمام رسید سپرده بانکی بحساب جاری ۹۰۵۰۳ بانک ملی ایران شعبه اصفهان یا ضمانت بانکی حداقل معادل ۵٪مبلغ پیشنهادی همراه برگ شرایط ومشخصات باقید قبولی امضاء نموده دردو پاکت لاک ومهر شده باذکر شماره آگهی مناقصه تا ساعت ۹ روز ۲۲ر۱۲ر۵۲ بدبیرخانه ذوب‌آهن آریامهر تسلیم نماید . پیشنهادات واصله در ساعت ۱۰ همان‌روز در قسمت تدارکات ذوب آهن آریامهر بازو قرائت خواهد شد کالای مورد مناقصه باید طبق وضعیت تحویل مندرج درصورت ریز مشخصات بانبار های ذوب آهن آریامهر تحویل گردد .

حضور پیشنهاد دهندگان یا نمایندگان آنها در جلسه مناقصه آزاد و سایر شرایط در برگ شرایط مندرج میباشد . پیشنهاد دهندگان میتوانند برای تمام یا قسمتی از اقلام مورد مناقصه پیشنهاد دهند .

پیشنهاد دهندگان باید نمونه اقلام پیشنهادی خود را مهر و امضاء نموده ودر جلسه مناقصه تحویل نمایند بهر یک از اقلام پیشنهادی که فاقد نمونه باشد ترتیب اثر داده نخواهد شد.ز

سرپرست کل عملیات ذوب آهن آریامهر

انتخابات جامعه داروسازان ایران

۳ بعدازظهر جمعه ۱۹ بهمن در تالار کوروش خیابان آریامهر

وزارت فرهنگ و هنر
«آگهی استخدام»

مرکز پژوهشها و کاوشهای باستانشناسی و تاریخ هنر ایران و موزه ایران باستان برای انتخاب دوشیزه یا بانوی علاقمند به باستانشناسی بمنظور انجام کنفرانس و راهنمائی علمی در موزه ایران باستان مسابقه‌ای ترتیب می‌دهد . قبول شدگان پس از طی دوره کارآموری استخدام خواهندگردید.

از داوطلبان واجد شرایط زیر دعوت میشود که تا ساعت ۱۴ روز دوشنبه بیست و دوم بهمن ماه ۵۲ با در دست داشتن سه قطعه عکس ۴×۳ در موزه ایران باستان ـ دفتر تدارک نیروی انسانی ثبت‌نام فرمایند .

پایه تحصیلات : حداقل دیپلم متوسطه
حداکثر سن : ۲۵ سال
تسلط کامل به یکی از زبانهای فرانسه و انگلیسی
دارا بودن برگ خاتمه خدمت یا معافی دائم غیرپزشکی
سایر امتیاز ممتاز در شرایط مساوی حق تقدم خواهند داشت
م الف ۱۹۶۴۲
آ ـ ۷۸۷۸۴

شرکت ملی گاز ایران

قابل توجه‌مصرف کنندگان گازمایع

اطلاع از روش صحیح استفاده از گاز مایع ما را از حوادث و خطرات ناشی از انفجار و آتش سوزی محفوظ میدارد :

۱ ـ هنگام استفاده از وسائل گاز سوز مرتب آنرا تحت نظر داشته باشید تا بموقع از خاموش شدن ناگهانی آن بعلت جریان باد یا سر رفتن محتویات ظرف روی اجاق گاز آگاه شوید .

۲ ـ استفاده از وسائل گاز سوز را همیشه بعهده افراد مطلع بگذارید . بکودکان ومستخدمین خانه خطرات ناشی از گاز را بیاموزید .

۳ ـ در صورت استشمام بوی گاز امکان وجودنشت گاز وسائل گاز سوز و اتصالات مربوطه زیاد است . در این موقع از قطع و وصل کلید برق و افروختن فندک و کبریت خودداری و درب و پنجره های آشپزخانه را به فضای خارج باز نمائید .

۴ ـ از شرکت توزیع کننده‌ایکه گاز مصرفی شما را تامین می کند بخواهید که سیستم لوله‌کشی گاز و وسائل گاز سوز شما را مرتبا بازرسی و چنانچه نقصی ملاحظه شود آنرا رفع و محیط خانه شما را ایمن سازند.

۵ ـ مامورین تحویل سیلندر گاز مایع موظفندسیلندر را بوسایل گاز سوز متصل و با کف صابون بمنظورحصول اطمینان از نبودن نشتی آزمایش نمایند . این کار نباید با کبریت انجام شود .

۶ ـ شرکت های توزیع کننده گاز مایع دفترچه های حاوی نکات ایمنی و طرز بکار بردن وسائل گازسوز را تهیه نموده‌اند از شرکتی که گاز مایع شما را تامین می کند نسخه یا نسخی از این دفترچه را اخذ و مطالعه فرمائید .

۷ ـ هرگونه شکایت از نقص گاز رسانی‌شرکت های توزیع کننده گاز مایع را به اداره مرکزی شرکت ملی گاز ایران در تهران (امور فروش گاز مایع) تلفن های ۸۲۸۱۵۱ تا ۸۲۸۱۵۵ و در شهرستان هائیکه منطقه گاز تاسیس شده (اهواز تلفن ۲۶۹۲۱ اصفهان تلفن۲۱۰۰۶ شیراز تلفن ۲۶۱۸۱ مشهد تلفن ۲۹۸۲۵) بمناطق مذکور ارجاع فرمائید .

م الف ۱۹۹۰۸

آگهی استخدام رسمی

هواپیمائی کل کشوری طبق مفاد قانون استخدام کشوری ۲۷ نفر راازطریق امتحان ومسابقه‌در گروه قطعی‌شغلی و چهاربشرح زیر استخدام میکند .

ردیف	عنوان شغل	حداقل شرط تحصیلی لازم	تعداد مورد نیاز	شهرستان محل خدمت	گروه قطعی
۱ـ	راهنمای یک شامل‌متصدی‌اطلاعات پرواز)	دیپلم کامل متوسطه و کار آموزی در زمینه مربوطه	۲ نفر	شیراز ، اهواز	۴
۲ـ	تکنیسین برق‌یک	دیپلم کامل متوسطه در یکی از رشته های برق ، برق و مکانیک ریاضی : طبیعی	۷ نفر	اهواز، اصفهان ، شیراز زاهدان ، بوشهر ، رشت رامسر	۴
۳ـ	تکنیسین‌تاسیسات یک	دیپلم کامل متوسطه در رشته مکانیک یا تاسیسات	۸ نفر	برای هر یک از شهرستان های‌رضائیه ، اهواز، شیراز (۲نفر) و برای هر یک از شهرستان های زاهدان : بوشهر :(۱ نفر)	۴
۴ـ	نقشه‌کش یک	دیپلم کامل متوسطه و طی دوره نقشه کشی	۱ نفر	تهران	۴
۵ـ	حسابدار یک	دیپلم کامل متوسطه و طی دوره حسابداری مقدماتی	۲ نفر	آبادان : بوشهر	۴
۶ـ	جمعدار جنسی	گواهینامه سال سوم متوسطه وطی دوره کارآموزی‌مربوطه	۷ نفر	آبادان ،زاهدان ،بندرعباس بوشهر ،تبریز ، رضائیه و شیراز	۳

داوطلبان واجد شرایط میتوانند برگ درخواست ذیل این آگهی را تکمیل کنند و با دو قطعه از آخرین عکس ۴×۳ خود و رسید بانکی مبنی بر پرداخت مبلغ ۳۵۰ ریال که بایدبه‌حساب ۹۸۰ بانک‌مرکزی در یکی از شعب بانک ملی‌ایران به عنوان حساب حق ثبت نام داوطلبان استخدام پرداخت شده باشد را حداکثر تا ده روز پس از انتشار این آگهی با پست سفارشی به نشانی تهران شاهرضا روبروی دانشگاه تهران اداره کارگزینی هواپیمائی کل‌کشوری ارسال دارند به مدارکی که بعد از این تاریخ به پست تحویل‌داده شود یا فاقد رسید بانکی باشد ترتیب اثر داده نخواهد شد . (وجه‌مذکوربهیچوجه‌مسترد نخواهد شد).

پروانه ورود به جلسه امتحان و مسابقه ۲۴ر۱۲ر۵۲درمحل فوق بین داوطلبان توزیع‌خواهد شد تاریخ و محل امتحان و مسابقه در پروانه مذکور درج شده است . هواپیمائی کل‌کشوری

برگ درخواست شغل از هواپیمائی کل کشوری

نام خانوادگی نام نام پدر
شماره شناسنامه محل صدور تاریخ تولد
مدرک و رشته تحصیلی وضع خدمت وظیفه
داوطلب شغل (فقط یک شغل)
شهر مورد تقاضا (فقط یک شهر)
نشانی کامل : شهر خیابان کوچه
شماره منزل تلفن امضاء داوطلب م‌الف ۱۹۹۹۱

آگهی استخدام رسمی

موسسه خاکشناسی و حاصلخیزی خاک وزارت کشاورزی و منابع طبیعی طبق مفاد قانون استخدام کشوری ۶۲ نفر را از طریق امتحان و مسابقه بشرح زیر استخدام می‌کند :

ردیف	عنوان شغل	حداقل شرط تحصیلی لازم	تعداد مورد نیاز	شهرستان محل خدمت	گروه قطعی شغل
۱ـ	کارشناس خاکشناسی و حاصلخیزی خاک	لیسانس‌در یکی از رشته های علمی مربوط از قبیل کشاورزی (در رشته مربوط به خاک) شیمی ، فیزیک ، زمین شناسی ، آب شناسی‌و مانند آن	۱۱ نفر	گرگان (۳ نفر) شیراز مشهد ، هر یک (۲ نفر) و برای هر یک از شهرستانهای کرمان و کرمانشاه رشت و تبریز (۱ نفر)	۷
۲ـ	حسابدار سه	فوق دیپلم و ۶ سال سابقه خدمت در مشاغل طبقه مادون	۱ نفر	تهران	
۳ـ	ماشین نویس دو	دیپلم کامل متوسطه و گواهینامه ماشین‌نویسی فارسی و لاتین	۲ نفر	رضائیه ، اصفهان	۴
۴ـ	حسابدار یک	دیپلم کامل متوسطه وطی دوره حسابداری مقدماتی و موفقیت در آن	۳ نفر	ساری ، سنندج	۴
۵ـ	نقشه‌کش یک	دیپلم کامل متوسطه و طی دوره نقشه کشی	۳ نفر	شیراز ، کرمانشاه، گرگان	۴
۶ـ	تکنیسین مهندسی زراعی یک	دیپلم کامل متوسطه در رشته ریاضی یا طبیعی وطی دوره کار آموزی	۱نفر	رشت	۴
۷ـ	تکنیسین آزمایشگاه کشاورزی	دیپلم کامل متوسطه در رشته کشاورزی یا طبیعی یا ریاضی با طی دوره کار آموزی	۲ نفر	کرمان و رضائیه	۴ نفر
۸ـ	تکنیسین خاک شناسی‌و حاصلخیزی خاک یک	دیپلم کامل متوسطه در رشته ریاضی‌یاطبیعی وطی دوره کارآموزی	۳ نفر	رضائیه ، کرمان ، اصفهان	۴
۹ـ	تکنیسین ترویج کشاورزی یک	دیپلم کامل متوسطه یا دیپلم کشاورزی و طی دوره سپاه ترویج	۳ نفر	اهواز، سنندج ، کرمان	۴
۱۰ـ	تکنیسین آماریک	دیپلم کامل متوسطه در رشته ریاضی‌یا طبیعی وطی دوره کارآموزی در زمینه مربوط	۲ نفر	رشت ، تبریز	۴
۱۱ـ	متصدی امور دفتری‌دو	دیپلم‌کامل متوسطه وطی دوره کارآموزی	۲ نفر	سنندج و ساری	۴
۱۲ـ	انباردار دو	گواهینامه سال سوم متوسطه و طی کلاس انبار داری	۱ نفر	کرمان	۳
۱۳ـ	راننده وسائط نقلیه تندرو یک	گواهینامه پایان دوره ابتدایی و گواهینامه رانندگی پایه دو همگانی	۱۹ نفر	کرمانشاه (۴ نفر) و برای هر یکی ازشهرستانهای تهران ، کرج ، تبریز، کرمان ، سنندج (۲ نفر) و برای هر یک از شهرستانهای رشت ، رضائیه ، مشهد ، اصفهان، گرگان (۱ نفر)	۲
۱۴ـ	تلفنچی یک	گواهینامه پایان دوره ابتدایی و گذراندن دوره آموزشی‌یاآشنایی لازم در رشته مربوط	۲ نفر	رشت و کرمان	۲
۱۵ـ	مکانیسین تاسیسات یک	گواهینامه پایان‌دوره ابتدایی و گذراندن دوره آموزشی مکانیسین تاسیسات یا دو سال‌تجربه	۱ نفر	تهران	۲
۱۶ـ	پیشخدمت یک	گواهینامه پایان دوره ابتدایی	۵ نفر	کرمان (۲ نفر) و برای هر یک از شهرستانهای تهران و شیراز، گرگان (۱ نفر)	۱
۱۷ـ	سرایدار	گواهینامه پایان دوره ابتدایی	۲ نفر	شیراز، همدان	۱

داوطلبان واجد شرایط می توانند برگ درخواست ذیل این‌آگهی را تکمیل کنند و بادو قطعه از آخرین عکس ۴×۳ خود و رسید بانکی مبنی برپرداخت مبلغ ۴۰۰ ریال برای داوطلبان شغل ردیف یک و مبلغ ۳۵۰ ریال برا یداوطلبان مشاغل ردیفهای ۳الی۱۲و مبلغ ۱۵۰ ریال برای داوطلبان مشاغل ردیفهای ۱۳ الی ۱۷ که باید به حساب ۹۸۰ بانک مرکزی ایران به عنوان حساب حق ثبت نام داوطلبان استخدام در یکی از شعب بانک ملی ایران پرداخت شده باشد راحداکثر تا ده روز پس از انتشار این آگهی بایست سفارشی به نشانی اداره امور عمومی موسسه خاکشناسی‌و حاصلخیزی خاک واقع در امیرآباد شمالی اول جاده فرحزاد ارسال‌دارند به مدارکی که بعد از این تاریخ به پست تحویل داده شود یا فاقد رسید بانکی باشد ترتیب اثر داده نخواهد شد . (وجه مذکور بهیچوجه‌مسترد نخواهد شد)

پروانه ورود به جلسه امتحان و مسابقه در تاریخ ۱۸ر۱۲ر۵۲ در محل‌فوق بین داوطلبان توزیع خواهد شد . تاریخ و محل امتحان و مسابقه در پروانه مذکور درج شده است. مالف ۲۰۱۳۲

وزارت کشاورزی و منابع طبیعی

برگ درخواست شغل از مؤسسه خاکشناسی وحاصلخیزی‌خاک وزارت کشاورزی و منابع طبیعی

نام خانوادگی نام نام پدر شماره شناسنامه
محل صدور تاریخ تولد مدرک و رشته تحصیلی
وضع خدمت وظیفه
داوطلب شغل (فقط یک شغل) شهر مورد تقاضا (فقط یک شهر)
نشانی کامل : شهر خیابان کوچه
شماره منزل شماره تلفن امضاء داوطلب مالف ۲۰۱۳۲