REPUBLIKA E SHQIPËRISË
MINISTRIA E PUNËVE PUBLIKE, TRANSPORTIT DHE TELEKOMUNIKACIONIT

PLANI PER ZHVILLIMIN E BERGUT JUGOR

HARTAT PER PERDORIMIN E TOKES, HARTA a 1 : 25 000

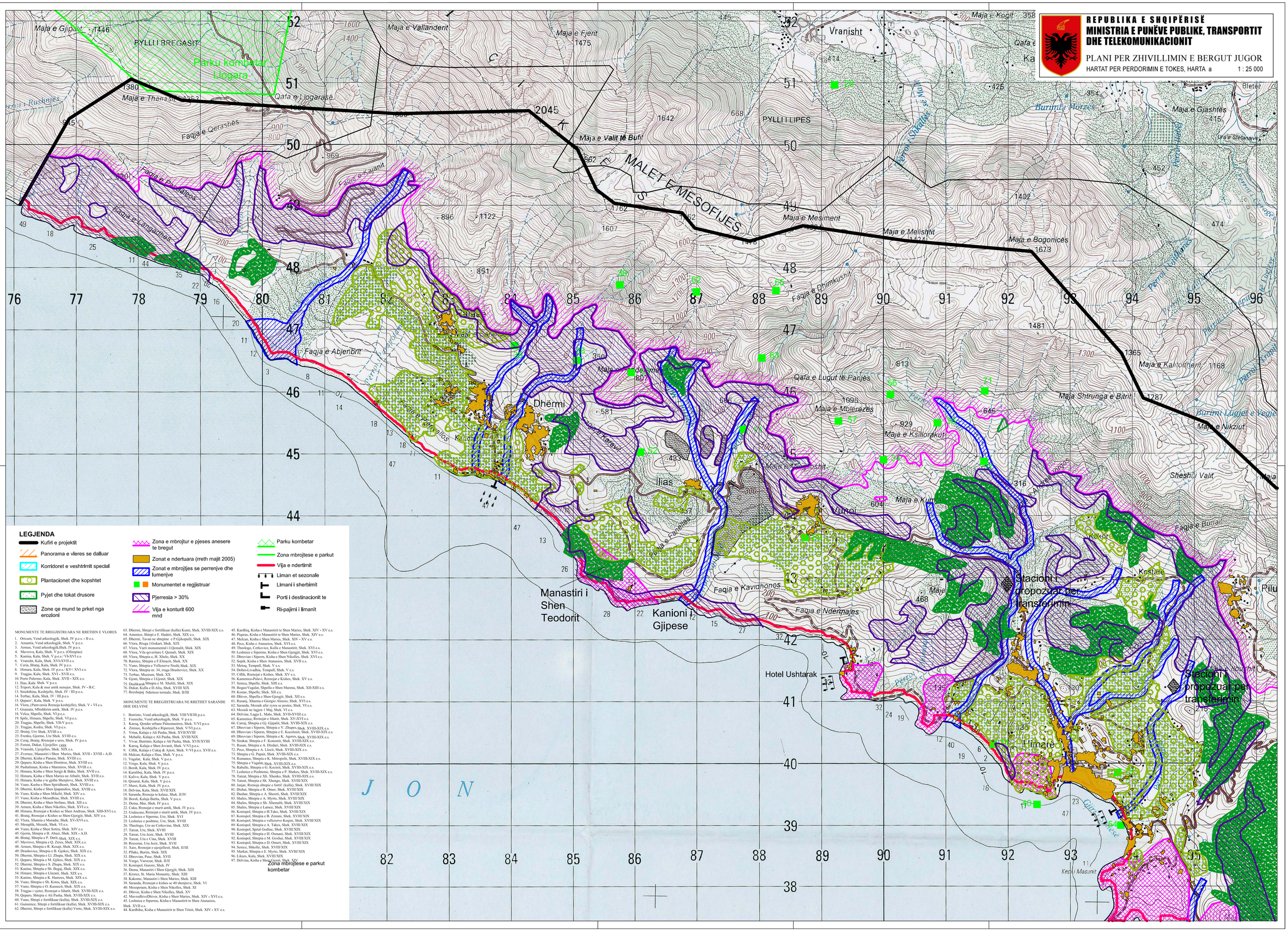

LEGJENDA

- Kufiri e projektit
- Panorama e vleres se dalluar
- Korridoret e veshtrimit special
- Plantacionet dhe kopshtet
- Pyjet dhe tokat drusore
- Zone qe mund te prket nga erozioni
- Zona e mbrojtur e pjeses anesere te bregut
- Zonat e ndertuara (rreth majit 2005)
- Zonat e mbrojtjes se perrenjve dhe lumenjve
- Monumentet e regjistruar
- Pjerresia > 30%
- Vija e konturit 600 mnd
- Parku kombetar
- Zona mbrojtese e parkut
- Vija e ndertimit
- Liman et sezonale
- Limani i sherbimit
- Porti i destinacionit te
- RI-pajimi i limanit
- Zona mbrojtese e parkut kombetar

MONUMENTE TE RREGJISTRUARA NE RRETHIN E VLORES

1. Oricum, Vend arkeologjik, Shek. IV p.e.s. - II e.s.
2. Amantia, Vend arkeologjik, Shek. V p.e.s.
3. Armen, Vend arkeologjik,Shek. IV p.e.s.
4. Mavrova, Kala, Shek. V p.e.s. (Olimpias)
5. Kanina, Kala, Shek. V p.e.s./ VI-XVI e.s.
6. Vranisht, Kala, Shek. XVI-XVII e.s.
7. Ceria, Brataj, Kala, Shek. IV p.e.s.
8. Himara, Kala, Shek. IV p.e.s/ KV- XVI e.s.
9. Tragjas, Kala, Shek. XVI - XVII e.s.
10. Porto Palermo, Kala, Shek. XVII - XIX e.s.
11. Ilias, Kala Shek. V p.e.s.
12. Tripoti, Kala di mur antik nenujor, Shek. IV - B.C.
13. Smokthina, Keshtjelle, Shek. IV / III p.e.s.
14. Terbac, Kala, Shek. IV / III p.e.s.
15. Qesaro', Kala, Shek. V p.e.s.
16. Vlora, (Pamvarsia Rrenoja keshtjelle), Shek. V - VI e.s.
17. Gramata, Mbishkrim antik, Shek. IV p.e.s.
18. Velca, Shpelle, Shek. VI p.e.s.
19. Spile, Himara, Shpelle, Shek. VI p.e.s.
20. Tragjas, Shpelle, Shek. VII-V p.e.s.
21. Tragjas, Kodra, Shek. VI p.e.s.
22. Brataj, Ure Shek, XVIII e.s.
23. Frenku, Gjorme, Ure Shek. XVIII e.s.
24. Çerraj, Brataj, Rrenojat e ures, Shek. IV p.e.s.
25. Feruni, Dukat, Ujesjellës 1888
26. Vranisht, Ujesjellës, Shek. XIX e.s.
27. Zvernec, Manastiri i Shen Maries, Shek. XVII - XVIII - A.D.
28. Dhermi, Kisha e Panaia, Shek. XVIII e.s.
29. Qeparo, Kisha e Shen Dimitrios, Shek. XVIII e.s.
30. Pashaliman, Kisha e Marmiros, Shek. XVIII e.s.
31. Himara, Kisha e Shen Sergji & Baku, Shek. XVII e.s.
32. Himara, Kisha e Shen Maries ne Athalit, Shek. XVII e.s.
33. Himara, Kisha e te gjithe Shenjtove, Shek. XVIII e.s.
34. Vuno, Kisha e Shen Spiridhonit, Shek. XVIII e.s.
35. Dhermi, Kisha e Shen Ipapandios, Shek. XVIII e.s.
36. Vuno, Kisha e Shen Mikelit, Shek. XIV e.s.
37. Vuno, Kisha e Mesedhias, Shek. XVIII e.s.
38. Dhermi, Kisha e Shen Stefano, Shek. XII e.s.
39. Armen, Kisha e Shen Nikolles, Shek. XVII e.s.
40. Himara, Rrenojat e Kishes se Shen Andreas, Shek. XIII-XVI e.s.
41. Brataj, Rrenojat e Kishes se Shen Gjergji, Shek. XIV e.s.
42. Vlora, Xhamia e Muradie, Shek. XV-XVI e.s.
43. Mesaplik, Mozaik, Shek. VI e.s.
44. Vuno, Kisha e Shen Sotira, Shek. XIV e.s.
45. Gjorm, Shtepia e B. Abazi, Shek. XIX + A.D.
46. Brataj, Shtepia e P. Dërthi,Shek. XIX e.s.
47. Mavrove, Shtepia e Q. Zeres, Shek. XIX e.s.
48. Armen, Shtepia e R. Kosaji, Shek. XIX e.s.
49. Drashovice, Shtepia e B. Gjokes, Shek. XIX e.s.
50. Dhermi, Shtepia e Li. Zhupa, Shek. XIX e.s.
51. Qeparo, Shtepia e M. Gjikes, Shek. XIX e.s.
52. Dhermi, Shtepia e S. Zhupa, Shek. XIX e.s.
53. Kanine, Shtepia e Sh. Begaj, Shek. XIX e.s.
54. Himare, Shtepia e Llazani, Shek. XIX e.s.
55. Kanine, Shtepia e K. Hamzos, Shek. XIX e.s.
56. Vuno, Shtepia e Sh. Koten, Shek. XIX e.s.
57. Vuno, Shtepia e O. Kasneci, Shek. XIX e.s.
58. Tragjas i vjeter, Rrenojat e fshatit, Shek. XVIII-XIX e.s.
59. Qeparo, Shtepia e Ali Pasha, Shek. XVIII-XIX e.s.
60. Vuno, Shtepi e fortifikuar (kulla), Shek. XVIII-XIX e.s.
61. Gumenice, Shtepi e fortifikuar (kulla), Shek. XVIII-XIX e.s.
62. Dhermi, Shtepi e fortifikuar (kulla) Vrето, Shek. XVIII-XIX e.s.
63. Dhermi, Shtepi e fortifikuar (kulla) Kumi, Shek. XVIII-XIX e.s.
64. Amenice, Shtepi e E. Haderi, Shek. XIX e.s.
65. Dhermi, Tavan ne shtepine e P.Gjikopulli, Shek. XIX
66. Vlora, Rruga J.Gokart, Shek. XIX
67. Vlora, Varri monumental i I.Qemalit, Shek. XIX
68. Vlora, Vila qeveritare I. Qemali, Shek. XIX
69. Vlora, Shtepia e, H. Xhelo, Shek. XX
70. Ramice, Shtepia e F.Elmazit, Shek. XX
71. Vuno, Shtepia e Vellezerve Nushi, Shek. XIX
72. Vlora, Shtepia nr. 34, rruga Drashovice, Shek. XX
73. Terbac, Muzeum, Shek. XX
74. Gjoni, Shtepia e I.Gjonit, Shek. XIX
75. Dushkaraj, Shtepia e M. Xhelili, Shek. XIX
76. Dukat, Kulla e D.Aliu, Shek. XVIII XIX
77. Rrezhepaj Ndertese termale, Shek. II/III

MONUMENTE TE RREGISTRUARA NE RRETHET SARANDE DHE DELVINE

1. Butrinto, Vend arkeologjik, Shek. VIII/VII/III p.e.s.
2. Foenicke, Vend arkeologjik, Shek. V p.e.s.
3. Karoq, Qendet urbane Paleomastres, Shek. V/VI p.e.s.
4. Zminec, Keshtjella e Riperesit, Shek. V/VI p.e.s.
5. Vrina, Kalaja e Ali Pasha, Shek. XVII/XVIII
6. Mehalle, Kalaja e Ali Pasha, Shek. XVIII/XIX
7. Vivar, Butrinto, Kalaja e Ali Pasha, Shek. XVII/XVIII
8. Karoq, Kalaja e Shen Jovanit, Shek. V/VI p.e.s.
9. Ciflik, Kalaja e Cukaj & Ajroit, Shek. V/VI p.e.s. XVII e.s.
10. Mallam, Kalaja e Ilias, Shek. V p.e.s.
11. Vagalat, Kala, Shek. V p.e.s.
12. Vergo, Kala, Shek. V p.e.s.
13. Borsh, Kala, Shek. IV p.e.s.
14. Karalibej, Kala, Shek. IV p.e.s.
15. Kalivo, Kala, Shek. V p.e.s.
16. Qesarat, Kala, Shek. V p.e.s.
17. Marsi, Kala, Shek. IV p.e.s.
18. Delvina, Kala, Shek. XVII/XIX
19. Saranda, Rrenoja te kalase, Shek. II/IV
20. Borsh, Kalaja Barba, Shek. V p.e.s.
21. Dema, Mur, Shek. IV p.e.s.
22. Cuka, Rrenojat e murit antik, Shek. IV p.e.s.
23. Ussdecene, Rrenojat e murit antik, Shek. IV p.e.s.
24. Leshnice e Siperme, Ure, Shek. XVI
25. Leshnice e poshtme, Ure, Shek. XVIII
26. Theologo, Ure ne Cerkovine, Shek. XIX
27. Tatrat, Ure, Shek. XVIII
28. Tatrat, Ura Jezir, Shek. XVIII
29. Tatrat, Ura e Cina, Shek. XVIII
30. Rrezome, Ura Jezir, Shek. XVII
31. Xare, Rrenojat e njesjellesit, Shek. II/III
32. Pllake, Burim, Shek. XIX
33. Dhrovian, Puse, Shek. XVII
34. Vergo, Varreznat, Shek. II/II
35. Konispol, Gurore, Shek. IV
36. Dema, Manastiri i Shen Gjergjit, Shek. XIII
37. Krorez, St. Maria Monastry, Shek. XIII
38. Kakome, Manastiri i Shen Maries, Shek. XIII
39. Saranda, Rrenojat e kishes se 40 shenjtove, Shek. VI
40. Mesopotam, Kisha e Shen Nikolles, Shek. XI
41. Dhiver, Kisha e Shen Nikolles, Shek. XV
42. MavrodhiveDhiver, Kisha e Shen Maries, Shek. XIV - XVI e.s.
43. Leshnice e Siperme, Kisha e Manastirit te Shen Atanasios, Shek. XVII e.s.
44. Kardhika, Kisha e Manastirit te Shen Trinit, Shek. XIV - XV e.s.
45. Kardhiq, Kisha e Manastirit te Shen Maries, Shek. XIV - XV e.s.
46. Piqeras, Kisha e Manastirit te Shen Maries, Shek. XIV e.s.
47. Melcan, Kisha e Shen Maries, Shek. XIV - XV e.s.
48. Pece, Kisha e Atanasios, Shek. XVI e.s.
49. Theologo, Cerkovice, Kulla e Manastirit, Shek. XVI e.s.
50. Leshnice e Siperme, Kisha e Shen Gjergjit, Shek. XVI e.s.
51. Dhrovian i Siperm, Kisha e Shen Nikolles, Shek. XVI e.s.
52. Sopik, Kisha e Shen Atanasios, Shek. XVII e.s.
53. Metoq, Tempull, Shek. V e.s.
54. Debrofi-Livadhia, Tempull, Shek. V e.s.
55. Ciflik, Rrenojat e Kishes, Shek. XV e.s.
56. Kamenice-Palavi, Rrenojat e Kishes, Shek. XV e.s.
57. Senica, Shpelle, Shek. XIII e.s.
58. Bogias-Vagalat, Shpella e Shen Marena, Shek. XII-XIII e.s.
59. Kostar, Shpelle, Shek. XII e.s.
60. Dhiver, Shpella e Shen Gjergjit, Shek. XII e.s.
61. Rusanj, Xhamia e Gorgjo Alessio, Shek. XVI e.s.
62. Saranda, Mozaik afer zyres se postes, Shek. VI e.s.
63. Mozaik ne lagjen i Maj, Shek. VI e.s.
64. Delvine, Lagja L. Malo, Shek. XVII-XVIII e.s.
65. Kamenice, Rrenojat e fshatit, Shek. XV-XVI e.s.
66. Çarraj, Shtepia e Çj. Çipjalit, Shek. XVIII-XIX e.s.
67. Dhrovian i Siperm, Shtepia e V. Zhupës,Shek. XVIII-XIX e.s.
68. Dhrovian i Siperm, Shtepia e E. Koçoleonit, Shek. XVIII-XIX e.s.
69. Dhrovian i Siperm, Shtepia e K. Agorës, Shek. XVIII-XIX e.s.
70. Sirakat, Shtepia e F. Konomit, Shek. XVIII-XIX e.s.
71. Rusan, Shtepia e A. Dizdari, Shek. XVIII-XIX e.s.
72. Pece, Shtepia e A. Lisciit, Shek. XVIII-XIX e.s.
73. Shtepia e G. Papait, Shek. XVIII-XIX e.s.
74. Rumance, Shtepia e K. Mitropolit, Shek. XVIII-XIX e.s.
75. Shtepia e Vagalat,Shek. XVIII-XIX e.s.
76. Rabulle, Shtepia e G. Kocinit, Shek. XVIII-XIX e.s.
77. Leshnice e Poshtme, Shtepia e P. Shehos, Shek. XVIII-XIX e.s.
78. Tatrat, Shtepia e Xh. Xhenko, Shek. XVIII-XIX e.s.
79. Tatrat, Shtepia e Sh. Xhengo, Shek. XVIII/XIX
80. Jarçar, Rrenoja shtepie e fortif. (kulla), Shek. XVIII/XIX
81. Dishat, Shtepia e R. Omer, Shek. XVIII/XIX
82. Dushar, Shtepia e A. Sherri, Shek. XVIII/XIX
83. Shales, Shtepia e A. Myrto, Shek. XVIII/XIX
84. Shales, Shtepia e Sh. Xhemalit, Shek. XVIII/XIX
85. Shales, Shtepia e Lamce, Shek. XVIII/XIX
86. Konispol, Shtepia e H.Tako, Shek. XVIII/XIX
87. Konispol, Shtepia e B. Zenuni, Shek. XVIII/XIX
88. Konispol, Shtepia e vellezerve Koçini, Shek. XVIII/XIX
89. Konispol, Shtepia e A. Takos, Shek. XVIII/XIX
90. Konispol, Spital Godine, Shek. XVIII/XIX
91. Konispol, Shtepia e H. Osmani, Shek. XVIII/XIX
92. Konispol, Shtepia e M. Gocbai, Shek. XVIII/XIX
93. Konispol, Shtepia e D. Omeri, Shek. XVIII/XIX
94. Senice, Shkolla, Shek. XVIII/XIX
95. Markat, Shtepia e E. Myrto, Shek. XVIII/XIX
96. Likurs, Kala, Shek. XVIII/XIX
97. Delvina, Kisha e Shen Gjonit, Shek. XIV