

Características generales

Descripción: Este contenedor está diseñado con 6 a 7 WC y con 4 a 5 lavamanos para atender entre 60 a 70 personas. Completamente multifuncional, buen estándar, de fácil instalación y apropiado para ocupar en pequeños espacios.

Dimensiones:

Largo: 6 mts.

Ancho: 2,45 mts.

Alto interior:
De 2,2 a 2,4 mts.

Alto Exterior:
De 2,5 a 2,7 mts.

Estructura: Fabricado en estructura metálica, consistente en vigas perimetrales superior e inferior, pilares, vigas de piso cada 500 mm. Cerchas de techo con pendiente para aguas lluvias.

Terminaciones

MUROS:

Interior: Fibrocemento 6 mm y/o plancha de yeso cartón de 10 mm. Barrera de vapor con recubrimiento de polietileno, en algunas baterías de duchas no se considera.

Exterior: En plancha metálica Steel Panel de 1,5 mm. de espesor o plancha de Smart Panel de 11.1 mm con barrera de condensación en membrana hidrófuga.

Aislación: Con poliestireno expandido o lana de vidrio de 45 mm de espesor en muros y cielo. En algunas baterías de WC no se considera.

Pintura: Exterior e interior esmalte sintético.

TECHOS:

En plancha metálica lisa de 1.5 mm de espesor. Considera pendiente para aguas lluvias.

PISOS:

Se considera plancha de terciado de 15 mm con pavimento tipo vinílico 2.0 mm termo-fucionado o tipo linóleo.

PUERTAS:

Se considera puertas en bastidor metálico y paneles centrales de terciado marino barnizado o puertas de madera tipo HDF, incluye cerradura con llave.

VENTANAS

Ventanas de corredera aluminio color mate de 1.00 x 0.50.

INSTALACION ELECTRICA

Se considera instalación eléctrica reglamentaria embutida en tubería de P.V.C de ½", acceso mediante pierce rack, se incluye tablero sobrepuesto para iluminación y enchufes. Se consideran conductores NYA 1.5 mm., tapas plásticas anodizadas, enchufes y centros de iluminación. Considera 2 luminarias de 2 x 40 W. y un enchufe de 10 Amp.

INSTALACION SANITARIA

Se considera redes de agua en PPR y alcantarillado en PVC hasta el exterior del módulo. Artefactos blancos, nacionales y grifería.

PLANO CONTENEDOR BATERÍA DE BAÑO

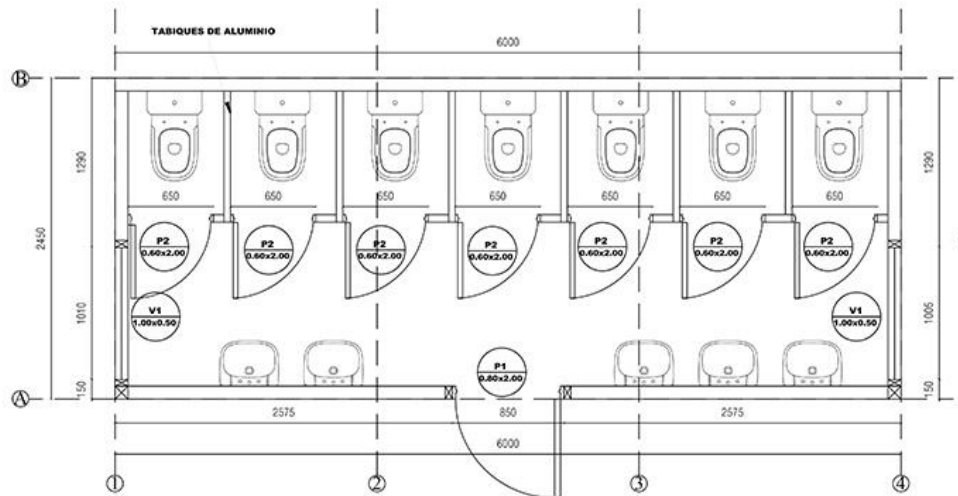

PLANTA DE ARQUITECTURA

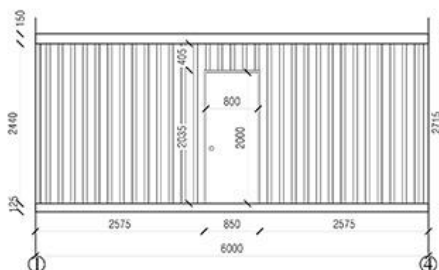

ELEVACION EJE A

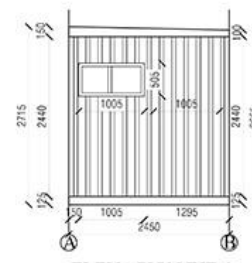

ELEVACION EJE 4

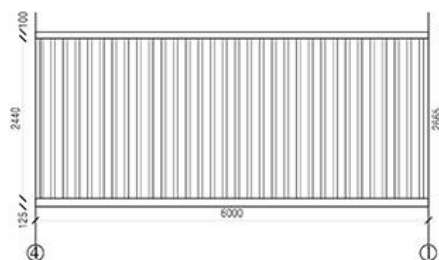

ELEVACION EJE B

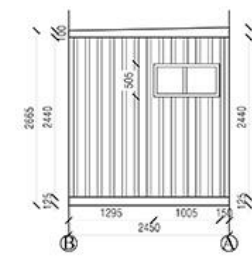

ELEVACION EJE 1

REGISTRO DE CONTROL / COPIA CONTROLADA

MODIFICACIONES INTERNAS / INTERNAL MODIFICATIONS

RESPONSABLES / RESPONSIBLES

REV FECHA DESCRIPCION

A

ECOMET S.A. Santa Teresa
DIRECCION SN
COMUNA LAMPA
CIUDAD SANTIAGO
RUT 81.163.600-2

PROYECTO / PROJECT

BATERÍA DE WC

DISEÑO / DRAWING

CANT. MARCA

1 B&B (S&B)

ESCALA / SCALE 1/10

SOMERIO

Firma

GENENTE PROYECTO
PROYECTO 1
PROYECTO 2
PROYECTO 3
PROYECTO 4
PROYECTO 5
PROYECTO 6
PROYECTO 7
PROYECTO 8
PROYECTO 9
PROYECTO 10
PROYECTO 11
PROYECTO 12
PROYECTO 13
PROYECTO 14
PROYECTO 15
PROYECTO 16
PROYECTO 17
PROYECTO 18
PROYECTO 19
PROYECTO 20
PROYECTO 21
PROYECTO 22
PROYECTO 23
PROYECTO 24
PROYECTO 25
PROYECTO 26
PROYECTO 27
PROYECTO 28
PROYECTO 29
PROYECTO 30
PROYECTO 31
PROYECTO 32
PROYECTO 33
PROYECTO 34
PROYECTO 35
PROYECTO 36
PROYECTO 37
PROYECTO 38
PROYECTO 39
PROYECTO 40
PROYECTO 41
PROYECTO 42
PROYECTO 43
PROYECTO 44
PROYECTO 45
PROYECTO 46
PROYECTO 47
PROYECTO 48
PROYECTO 49
PROYECTO 50
PROYECTO 51
PROYECTO 52
PROYECTO 53
PROYECTO 54
PROYECTO 55
PROYECTO 56
PROYECTO 57
PROYECTO 58
PROYECTO 59
PROYECTO 60
PROYECTO 61
PROYECTO 62
PROYECTO 63
PROYECTO 64
PROYECTO 65
PROYECTO 66
PROYECTO 67
PROYECTO 68
PROYECTO 69
PROYECTO 70
PROYECTO 71
PROYECTO 72
PROYECTO 73
PROYECTO 74
PROYECTO 75
PROYECTO 76
PROYECTO 77
PROYECTO 78
PROYECTO 79
PROYECTO 80
PROYECTO 81
PROYECTO 82
PROYECTO 83
PROYECTO 84
PROYECTO 85
PROYECTO 86
PROYECTO 87
PROYECTO 88
PROYECTO 89
PROYECTO 90
PROYECTO 91
PROYECTO 92
PROYECTO 93
PROYECTO 94
PROYECTO 95
PROYECTO 96
PROYECTO 97
PROYECTO 98
PROYECTO 99
PROYECTO 100

PROYECTO POR

NUMERO

REV.

669-EST-WC-PL-001

A



Casa Matriz: Camino Santa Teresa S/N (Panamericana Norte km 19,600) – Lampa – Santiago
+562 2620 7100 | Área comercial: +569 9817 4938 | +569 3254 5315 | info@ecomet.cl

Sucursal Copiapó: Avenida Copayapu 3864, lote 10, Copiapó.
+565 2222 8236 | Móvil: +569 7897 421060 | ecometcopiapo@ecomet.cl

www.ecomet.cl