



Raumadalsfolket



*ALTERTAVLE FRA GRYTTE KIRKE  
Altertavlen er nå i Romsdalsmuséets Kapell.*

*Etter fotografi utlånt av fabrikkeier P. Solemdal, Molde.*



*ALTERTAVLE FRA KORS KIRKE*

*Etter fotografi utlånt av fabrikkeier P. Solemdal, Molde.*



RAUMADALSFOLKET

Utgitt av fru Sofie Røvig  
til minne om  
H e n r i k O . R ø v i g

\*

NOEN FAMILIER OG ÆTTER AV  
**RAUMADALSFOLKET**

Utarbeidet av  
HENRIK O. RØVIG



2. opplag utgitt av Romsdal sogelag  
MOLDE 2005

*1. opplag*

*Trykt hos Fredrik Horjen, Flekkefjord*

*Klisjeer fra Stavanger Klisje*

*Innbinding hos Gustav Paulsen A.S  
Stavanger*

*1965*

2. opplag er utgitt av Romsdal sogelag 2005  
Rettinger og tillegg er skrevet inn av Einar Klungnes  
Grafisk formgivning: EKH AS, Molde  
Innbinding: AIT, Otta  
Opplag: 700

ISBN 82-90169-80-9





*HENRIK O. RØVIG*



## FORORD

*Stadig økende interesse og den glede og forventning som er kommet til uttrykk hos slektninger ved mitt besøk på de fleste gårder i Raumadal, har tilskyndet utgivelse av det arbeid som herved fremlegges. Det skjer med ønske om at en større del av Raumadalsfolket kan kjenne hverandre som slektninger.*

*Som man vil se er boken en amatørs forsøk på å gi en genealogisk fremstilling av slektsforbindelse mellom en stor del av folket i dette dalføret. Boken gjør ikke forsøk på fullstendig slektsredegjørelse. Dens omfang gjør det også umulig å ta med større skildring av livet blandt folket. Feil og mangler bes undskyldt. Et mer fullstendig arbeid må komme fra mer kompetent hold. Hver eier av boken vil imidlertid berede sig selv, familie og efterslekt stor glede ved å granske videre, forbedre arbeidet og tilføie nyere generasjoner. Til det bør man benytte en særskilt protokoll. Boken bør gå i arv til efterslekt, såvidt mulig uten anmerkninger i det trykte innhold.*

*I noen av de største stamtavler vil man se at det i mange tilfeller gjøres oppmerksom på at mann og hustru er slektninger. Dette gjelder de gamle store slektene. I andre av stamtavlene vil enhver efter sin interesse kunne finne frem til slektsekteskap som ikke er gjort oppmerksom på her. En av de større slekter som vi kanskje kan kalle: «Fladmark-Skiri-Sletta-folket», vil vekke særlig interesse. Mange vil finne det interessant å samle fra boken en slekts-tavle under stamfar Niels Mortensen Fladmark (side 57). Den vil kunne om-fatte omkring 3000 personer. Slekten vil finnes igjen endog idag på de fleste gårder i Rauma-dalføret. I slektstavlen samler man både døtres og sønners avkom og på den måte avvikes fra bokens stamtavler, som efter gammel genealogisk regel følger mannslinjen, d.v.s., døtrenes avkom føres under mannens stamtavle. Til samling av nevnte slektstavle behøves en protokoll med 120–140 sider. Man vil her få adskillige overraskelser med spennende oppdagelser av slektskap mellom mann og hustru og mellom naboer. I enkelte tilfeller finner en slektskap 5–6 ganger med samme familie.*

*For å kunne utføre arbeidet med denne bok har det vært nødvendig å anskaffe mest mulig komplett arkiv over befolkningen i Grytten fra Stats-arkivet i Trondheim, og fra kirkebøkene i Grytten. For sistnevntes vedkommende med Kirkedepartementets tillatelse. Mitt arkiv består for det meste av Manntallene 1665, 1701, 1801 og 1865, kirkebøkene fra 1725 til 1930, skifter og pantebøker og avskrifter fra forskjellige andre kilder, bl.a. Justisprotokoller.*

*Personer som i særlig grad har hjulpet med å skaffe avskrifter er genealog frøken Hilda Johnsen, Trondheim, fru prostinne Gundborg Rangnes, Åndalsnes, og fru Karen Fladmark, Åndalsnes. De kjente bygdeforskere Knut Foss, Åndalsnes og lærer Olav Søvik, Innfjorden, senere Lørenskog, har også skaffet verdifulle opplysninger. Ved besøk hos en stor del av folket i Raumadal og ved korrespondanse med enkelte personer har jeg møtt stor interesse og hjelpsomhet. Til alle rettes en hjertelig takk.*

*Det finnes noen slektsbøker hvor grener av Raumadalsfolket er representert. De fleste beror i Deichmanske Bibliotek i Oslo. Se liste bak i boken. Noen navn er benyttet i dette verk fra noen av disse bøker; spesielt nevnes: «I Bjørnsons fotefar» som forteller om Romsdalingen i Eikesdal, og som spiller med i Bjørnsons fortellinger derfra. «Kristenliv i Romsdal» skildrer livet i Raumadal i den Haugianske brytningstid omkr. 1860-årene. «Dei gamle fortel» forteller om noen av vårt folk i Øverdalen som bosatte sig ved Eikesdalsvatnet.*

*Mange lønnlige tanker dreier sig om spørsmålene: «Hvem var mine forfedre i Raumadal?» og «Hvem er mine slektninger omkring mig?». Utgiveren håper at denne bok vil bidra til å gi svar til mange søkende.*

*H. O. Røvig*

## FORORD 2. utgave

*Det har gjennom mange år vært stor etterspørsel etter Henrik O. Røvig: «Noen familier og ætter av Raumadalsfolket». Boka, som kom i 1965, har ikke vært i handelen på nærmere 30 år. Romsdal sogelag har fått mange henvendelser over lang tid fra både enkeltpersoner og bibliotek med spørsmål om nyopprett. Ekteparet Sofie og Henrik O. Røvig hadde ikke livsarvinger. Forlagsrettighetene var derfor ikke så lett å avklare. Sogelaget har vegret seg for å ta på seg oppgaven, men valgte etter ønske fra flere hold, å stå som utgiver av 2. utgave. De gamle kommunene Grytten og Hen mangler bygdebok, og da denne slektsboka har storparten av sine personopplysninger nettopp fra disse bygdene, er det mange som er interessert i et nyopprett. Kjell Hansson, som var redaktør for første utgave, synes det er gledelig at boka kommer i nytt opplag, og han stilte manuskriptet gratis til disposisjon.*

*Da Henrik O. Røvig studerte slektene midt på 1900-tallet, var det bare et fåtall slektsgranskere sammenliknet med i dag. Nye generasjoner som har hatt langt lettere tilgang til kildene enn Røvig, har hatt «Raumadalsfolket» som utgangspunkt. Boka har derfor vært grundig studert, mange granskere har notert seg både direkte feil, misforståelser og utelatelser. Den som har gått grundigst til verks er Andreas Normann (1911-1991) som etterlot seg mange hefter med «rettinger og tilføyelser». Disse er i dag kopiert opp og kan lånes på Rauma folkebibliotek. Da Normann var kjent for å være svært grundig, var det naturlig at det ble tatt hensyn til hans arbeid ved en ny utgivelse. Dette åpnet muligheten for at også andre kunne få rette opp feil og mangler i sine slektslister. For at oppgaven skulle bli overkommelig både arbeidsmessig og økonomisk, ble det bestemt at de nye opplysningene skulle være innenfor rammen til 1. utgave.*

*Informasjon om at Romsdal sogelag hadde planer om å gi ut ei ny utgave av «Raumadalsfolket», ble kunngjort på etterjuls vinteren 2005. For at prosjektet ikke skulle flyte ut i tid, ble det satt frist for å komme med nye opplysninger. Medlemmene i Romsdal sogelag fikk nyheten først, deretter kom det oppslag og annonser i Åndalsnes Avis og Romsdals Budstikke.*

*Fra disse mediene spredte nyheten seg med jungeltelegraf til mange interesserte over hele landet. Flere slektsgranskere samordnet sine rettinger og tillegg, og totalt kom det inn skriftlige svar fra 28 personer. Bjørn Austigard har vært kontaktperson for bidragsyterne og ansvarlig redaktør for denne utgaven. Han har tatt avgjørelsene der det har vært tvilstilfeller. Det ble stilt krav til innsenderne om at slektsopplysningene måtte være satt opp etter samme system som i boka, og det ble ved flere tilfeller sagt fra om at redaksjonen ikke tok på seg kildegranskinger. Alle innkomne rettinger vil bli arkivert ved Rauma folkebibliotek. Der kan en se hvilke rettinger som kommer fra hvem, og for at en skal kunne se hvilke opplysninger som er rettet eller er kommet til, er disse satt i kursiv. Dette er gjennomført i både navn, dato og årstall. På grunn av tillegg har omfanget av boka økt med ca. 10 % i forhold til første utgave.*

*Andre utgave er nok mer korrekt enn den første, men boka har likevel sine store begrensninger. Som det står i tittelen er det noen familier og ætter, altså ikke alle. Det er også klart at Røvig, som slektsgransker, var av den gamle skole: Han fulgte bare mannslinjen. I praksis betyr det at etterslekta til ei kvinne ikke er omtalt i boka uten at mannens slekt er med. Etter dagens tankegang er dette «gammeldags» og nesten uforståelig. I de tilfellene der vi har fått inn opplysninger om etterkommere etter utflytta, gifte kvinner, er disse likevel tatt med, sjøl om det bryter med Røvigs prinsipp.*

*De praktiske oppgavene med 2. opplag er løst slik: Jarle Haukås skannet både tekst og bilder i første utgave og digitaliserte all tekst med tanke på redigering. Einar Klungnes tok på seg det møysommelige arbeidet med å føre inn alle rettinger og tilføyelser. Han har konferert med mange av bidragsyterne undervegs, og alle har fått tilsendt utskrift av sine rettinger for kontrollens skyld. John A. Aasen har lest korrektur. Det grafiske arbeidet er gjort av EKH AS, mens navnerregisteret, som er nytt, er utarbeidet av Bjørn Austigard.*

*Romsdal sogelag takker alle som har gjort utgivelsen mulig.*

*Molde, i september 2005*

*Bjørn Austigard  
styreleder*



*Henrik O. Røvig i arbeid med slektshistorie. (Foto utlånt av Vidar Skiri)*





## INNHOOLD

Forord .....	7
Forord 2. utgave .....	9
Introduksjon .....	12
Bokens systematikk. Forkortelser. Bokens tilblivelse	
Ola Fladmark: «Romsdal si jord» .....	13
H. O. Røvig: «Dalen og folket» .....	15
Oversikt over slektene .....	17
SLEKTSREGISTERET .....	29–382
Kilder og litteratur .....	383
Ola Fladmark: «Vårt Romsdal» .....	385
Register over billedstoffet .....	387
Informanter ved andre utgave .....	389
Etternavns- og stedsnavnsregister v/Bjørn Austigard .....	391

Diktene «Romsdal si jord» og «Vårt Romsdal» er med tillatelse gjengitt etter diktsamlingen «Epilog», utgitt av Romsdalsmuseet 1955 til minne om Romsdalsdikteren Ola Fladmark (i slektsregisteret Fladmark II, 7b, side 130).

# INTRODUKSJON

## BOKENS SYSTEMATIKK :

Slektsregisteret er agnatisk, d.v.s. at det følger mannslinjene. Kvinnens etterslekt må søkes under ektemannens stamtavle. Er en kvinne gift utenfor bokens slekter, vil det imidlertid som regel finnes notat om barna under morens tavle.

Oppsetningen følger det såkalte «innrykningssystem». Etter systemet angis slektleddene med tall, mens søsken i hvert slektledd nummereres med a. for eldste barn, b. for nest eldste o.s.v. Som eksempel kan man ta for seg slekten Brude I: Stamfaren Ole Pedersen Brude nummereres 1a. Han har 3 barn, som får nr. 2a., 2b. og 2c. Eldste barn er 2a., datteren Ane Olsdtr Brude. Hennes etterslekt må som ovenfor nevnt søkes under ektemannens stamtavle (Sletta I). Nest eldst er 2b., sønnen Iver Olsen Brude – og hele hans etterslekt kommer inn før vi finner yngstemann, Joen Olsen Brude, som nr. 2c. Som vi ser har 2b., Iver, seks barn med nummerne 3a.-3f. Mønsteret er fortsatt det samme: Hele 3a.s etterslekt kommer inn før vi finner nest eldste barn, 3b., o.s.v.

## FORKORTELSER :

Bokens vanlige forkortelser byr neppe på vanskeligheter: d. (død), d.e. (dagen etter), f. (født), g. (gift), 1g., 2g. o.s.v. (gift første gang, andre gang o.s.v.), gd. (gård), g.m.p. (gift med pige), h. (hustru), S. (søndag).

I stedet for dato bruker kirkebøkene ofte de latinske navn på kirkeårets festdager, i forkortet form. Til hjelp for leseren gjengis de latinske navn som sees å forekomme i boken:

DOMINICA (søndag), CIRCUMSIONIS DOMINI (nyttårsdag, eg. Kristi omskjæring), EPIPHANIA DOMINI (Kristi åpenbaringsdag), PURIFICATIONIS MARIAE (kyndelsmesse), ESTO MIHI (fastelavns søndag), REMI-MISCERE (2den S. i faste), ANNUNCIATIONIS MARIAE (Maria budskaps dag), JUDICA (lite S. i faste), QUASI MODO GENITI (1ste S. e. påske), JUBILATE (3dje S. e. påske), CANTATE (4de S. e. påske), ROGATE (5te S. e. påske), ASCENSIONIS DOMINI (Kristi himmelfart), EXAUDI (6te S. e. påske), TRINITATIS (Trefoldighets søndag), NATIVITATIS STI. JOHANNIS BAPTISTAE (St. Hans dag), VISITATIONIS MARIAE (Maria besøkelsesdag), ARCHANGELI MICHAELIS (mikkelsmesse), OMNIUM SANCTORUM (Allehelgensdag).

## BOKENS TILBLIVELSE :

Fabrikkeier H. O. Røvig begynte omkring 1938 å samle opplysninger om sine forferdre i Romsdal, nærmere bestemt Marsten-folket. Med sin store interesse for menneskene omkring sig, og lysten til å lære dem å kjenne, er det forståelig at Røvigs slektsamling kom til å omfatte ikke bare Raumadaljøret, men også de øvrige distrikter rundt indre Romsdalsfjord. Slektsboken ble H. O. Røvigs livsverk. Det var et stort tap at han selv ikke rakk å fullføre verket. Et omfattende og detaljert kjennskap til tidligere generasjoner i Romsdal gikk tapt med ham – en viten som han så gjerne vilde bringe videre. Dagen før sin død ba Røvig undertegnede om å fullføre arbeidet og å få boken utgitt. Fullføringsarbeidet har tatt meget lang tid – og det har vært rikt på problemer. Nu ved utgivelsen av «Raumadals-folket» bringer jeg en hjertelig takk til alle som ved sin hjelp og interesse har bistått mig i arbeidet – og fremfor alt til herr Herlof Grüner, Oslo, som hele tiden har vart en uvurderlig og tålmodig hjelper.

J a r, i desember 1965.

Kjell Hansson

## Romsdal si jord

*Romsdal si jord gjennom tusen av år  
venta på ploegen kvar einaste vår:  
Myrar og moar og bakkar i krans  
drøynde så vent under vårsol og glans,  
gyltest av solblenk frå fjell og frå fjord  
– Romsdal si jord.*

*Viljene vakna, og hender tok fatt.  
Romsdal si jord er vår dyraste skatt.  
Myrar blei tappa, frå åsli og koll  
spirte og blømde ein angande voll.  
Staren og måltrøsten jubla i kor.  
– Romsdal si jord.*

*Aldri så såg vi vel åsar og tind  
skoda så stolte mot himmelen inn.  
Aldri stod skogen så vent mellom stein,  
aldri vel fjorden så dårande rein.  
Storbåra bryt seg frå vest og frå nord  
inn mot di jord.*

*Alt som her finnest er gøymt i ditt navn,  
heimar og bygder, vår glede, vårt savn.  
Vel kan vi drøyma bak høfjella nå.  
Vi ser oss attende, vi kan ikkje gå.  
For oss er du meir enn eit råmande ord.  
– Romsdal, vår mor.*

*Ola Fladmark*



## DALEN OG FOLKET

*Rauma-dalføret er kjent som et av de skjønneste strøk i vårt land. Det strekker sig fra Gudbrandsdalen langs Rauma elv omkring 45 kilometer nedover til elvens utløp i Romsdalsfjorden, mellom Åndalsnes og Veblungsnes. Den smale dalbunn buker sig frem mellom de mange kjente høie og bratte fjell som særpreger Raumadal. Gårdene ligger som perler på en snor, med litt større mellemrom der hvor fjellfoten rekker nesten ned til elven. Noen steder er det bredt nok til to–tre gårder mellom fjell og elv.*

*Våre forfedre har her kjempet og trodset en hård natur; stenras, sneras, fossestryk og skjelle, som hver for sig har krevet mange menneskeliv. Mislykket høst og hungersår var heller ikke ukjent blant våre forfedre. Men i godår, når solens stråler samlet sig mellom fjellene og fortettet sig ved den smalere dalbunn, da kunne virkningen bli en drivende varme, og jorden gav gode avlinger. Muligheter for utvidelser av større omfang gis der neppe. De dyrkbare arealer er godt utnyttet. Eftersom befolkningen øket er mange gårder blitt oppstykket. Sønnene måtte skaffes jord.*

*Om Raumadalsfolket kan det sies at det for en stor del består av noen få store ættesamfund. Det største av disse er sannsynligvis Fladmark – Skiri – Sletta-folket som fra gammel tid har hatt, og fremdeles har, grener av ætten på de fleste gårder i dalføret. I dette samfund er det sterkt inngifte. Gifte mellom slektninger i 3die og 4de ledd er ikke sjeldent. Det finnes også eksempler på gifte i 2det ledd, og mellom onkel og niese, tante og nevø. Se f.eks. Sletta I hvor nesten alle ekteskapene er beslektet.*

*Slektsnavn har sin opprinnelse fra gårdsnavn. Man tok navn efter den gård man bodde på. Sønner og døtre giftet sig på andre gårder og skiftet navn. Ved vielse er de ofte innført i kirkebøkene med et annet gårdsnavn enn det opprinnelig innførte ved dåp. Barnas gårdsnavn gir således oftest beskjed om det navn foreldrene bruker, hvis navnet ikke er forandret i bøkene.*

*I Raumadalføret har det forekommet en del innflytning såvelsom utflytning. Dog neppe i større grad enn normalt for andre bygder. Denne veksling er for det meste i forbindelse med folket i nabobygdene ved inngåelse av ekteskap. Noen av våre slektninger er også utvandret, noen til byene omkring i vårt land og noen til utlandet. Mange av dem har gjort sig gjeldende innen sitt virkeområde, som betydelige ledere i forretningsverdenen, i bedriftslivet og i vitenskapen. Noen har dessuten gjort sin innsats i jordbruk i Norge og i utlandet. Ikke få prester og misjonærer er utgått av Raumadalsfolket.*

*Det bør også nevnes at det av Raumadalsfolket er utgått grener som har gjort sig sterkt gjeldende i samfundspolitikken – kommunemenn og stortingsmenn, statsminister i Norge og kongressmenn og regjeringsmedlemmer i De Forenede Stater.*

*I vår tid kjempes der om ideer og samfundssystemer. De ideer som krever av andre og som har makt til å legge byrdene på andre, synes å få tilslutning av massen. I et slektsamfund har det lettere for å bli motsatt. Man er hjelpsomme og bærer frivillig hverandres byrder. Slektsblodet sirkulerer i samfundet og gir det sjel, ånd og kjærlighet. En guddommelig ordning som har vært Raumadals lykke fra gammel tid.*

*H. O. Røvig*

## Oversikt over slektene i «Raumadalsfolket»

Side	Slektsgren	Første slektsledd	Født år
31	ALNÆS I	Olluf Knudsen Alnæs	15....
37	ALNÆS II	Erik Harkiildsen Alnæs	1631
37	ALNÆS III	Ole Ingebrigtsen Hoel	17....
39	ALNÆS IV	Anders Alnæs	1656
40	ALNÆS V	Torsten Torstensen Alnæs	1779
356	<i>Bakke</i>	<i>Se: Torvig II – Bakke</i>	
41	BERILD	Torsten Berild	17....
41	BERSÅS – FLADMARK	Peder Olsen Bersaas	1893
42	BLAKSETH	Vilhelm Andersen Blakseth	1844
83	<i>Bredeli</i>	<i>Se: Dahle III – Bredeli</i>	
42	BREVIG I	Siver Olsen Brevig	1672
43	BREVIG II	Iver Iversen Brevig	1714
43	BREVIG III	Randmo Brevik	16....
45	BREVIG IV	Anders Eriksen Brevig	ca. 1700
45	BREVIG V	Peder Børresen Brevig	17....
45	BREVIG VI	Knud Knudsen Brevig	1871
46	BREVIG VII	Halvor Iversen Brevig	17....
47	BREVIG VIII	Anders Jørgensen Brevigen	ca. 1700
47	BRUDE I	Ole Pedersen Brude	16....
52	BRUDE II	Ole Sivertsen Brude	17....
53	BRUDE III	Thore Jonsen Brude	1762
54	BRUDE IV	1a. Ole Jacobsen Brude 1b. Kari Jacobsdtr. Brude 1c. Marit Jacobsdtr. Brude	1748 1769 17....
55	BRUDE V	Endre Thoresen Brude	1665
55	BRUDE VI	Sivert Tronsen Brude	1808
56	BRUDE – RØDSTØL	Henrik Brude	ca. 1665
59	BRUDELI I	Olle Knudsen Brudeli	1653
64	BRUDELI II	Peder Pedersen Brudelian	1761
66	<i>Brøste I</i>	<i>Se: Fremmer – Brøste I</i>	
69	BRØSTE II	Ole Knudsen Brøste	17....
70	BRØSTE III	Hans Pedersen Brøste	1761
70	BRØSTE IV	Erich Erichsen Brøste	1655
142	<i>Se også: Hagen – Brøste</i>		
71	BØE I - GRIDSET	Morten Olsen Bøe	1643
73	<i>Bøe II</i>	<i>Se: Øvre Bøe II</i>	

Side	Slektsgren	Første slektsledd	Født år
73	BØE III	Jacob Baardsen Øvre Bøe	17....
74	BØE-LYNGH JEM ÆTTEN	Ole Olsen Bøe	1638
81	DAHLE I	1a. Børge Eriksen Brevig 1b. Ole Eriksen Brevig	1724 17....
82	DAHLE II	1a. Lars Andersen Dahle 1b. Mali Andersdtr. Dahle 1c. Mildri Andersdtr. Dahle 1d. Knud Andersen Dahle 1e. Søren Andersen Dahle	1709 17.... 1720 1722 17....
83	DAHLE III – BREDELI	1a. Hans Iversen Brandvold 1b. Ole Iversen Brandvold	ca. 1780 1791
85	DAHLE IV	Elling Arnesen Dahle	1685
86	DAHLE V	1a. Ole Pedersen Dahle 1b. Sigrid Pedersdtr. Dahle	1698 1725
86	DEVOLD I	Erich Rasmussen Devold	1594
90	DEVOLD – MEGÅRD	Elling Devold	1651
228	<i>Se også: Nora – Devold</i>		
91	EIDE – HORGHEIM	Harkield Pedersen Eide	1640
95	EIDET II	Søren Eriksen Eide	1664
97	EIDE III	Joen Eide	16....
98	EIDET IV	Anders Andersen Eide	ca. 1700
99	EIDET V	Anders Pedersen Eide	1678
99	EIDSVOLD	1a. Søren Eidsvold 1b. Søren Sørensen Eidsvold	ca. 1650 16....
100	EINANGEN	1a. Anders Jonsen Rømmem 1b. Anne Jonsdtr. Rømmem	ca. 1700 1703
102	ELSTAD	Sigvart Elstad	18....
101	ENGEN	Henrik Engen	16....
102	ENGESETH	Elias Larsen Engeseth	1835
102	<i>Fiva I</i>	<i>Se: Øvre Fiva I</i>	
107	FIVA II	Peder Halvorsen Fiva	16....
108	FLADMARK I	1a. Niels Mortensen Fladmark 1b. Birgitte Mortensdtr. Fladmark	1605 16....
125	FLADMARK II	Amund Larsen Brøste	16....
131	FLADMARK III	Petter Christoffersen Doseth	ca. 1800
131	FLADMARK IV	Erich Erichsen Fladmark	16....
132	FLADMARK V	Ole Larsen Qvam af Lesja	17....
41	<i>Se også: Bersås - Fladmark</i>		
134	FONDEN	Ole O. Fonden	1667
66	FREMMER – BRØSTE I	1a. Rasmus Larsen Brøste 1b. Agathe Larsdtr. Brøste	1678 1688



Side	Slektsgren	Første slektsledd	Født år
354	<i>Frisvold</i>	<i>Se: Tokle IV (Frisvold)</i>	
135	GJERDEPLASS i Røvig sogn	1a. Iver Iversen Solemdalsgjerdet 1b. Anders Iversen Solemdalsgjerdet 1c. Knut Iversen Solemdalsgjerdet	1840 1833 18....
348	<i>Gjerdshaug</i>	<i>Se: Stavem - Gjerdshaug</i>	
135	GRIDSET	Iver Gridseth	16....
207	<i>Grinstad</i>	<i>Se: Magnussen (Grinstad)</i>	
136	GRØTTEN I	Lars Siursen Grøtten	1648
138	GRØTTEN II	Gjert Olsen Grøtten	1694
139	GRØTTA III	Ellev Ellevsen Brevig	1733
139	GRØTTA IV	1a. Edvard Ellevsen Grøtta 1b. Ellev Ellevsen Grøtta	1842 1834
140	GRYTTE V	Frederich Eriksen Aandahl	1787
140	GRØVDAL I	1a. Hans Olsen Grøvdal 1b. Anders Olsen Grøvdal	17.... 1701
140	GRØVDAL II	1a. Johannes Pedersen Grøvdal 1b. Bendix Pedersen Grøvdal	17.... 1720
141	GYLDENSKOV	1a. Sivert Eriksen Gyldenskov 1b. Birgithe Eriksdr. Gyldenskov 1c. Bergithe Eriksdr. Gyldenskov	17.... 1736 17....
141	GYLDENAAS	Iver Sivertsen Aas	1694
142	HAGEN	Amund Eriksen Hagen	1773
142	HAGEN – BRØSTE	Erik Eriksen Hagen	1649
145	HAGEN – HEEN	Ole Andersen Hagen	1683
149	HAMRE	1a. Iver Olsen Hamre 1b. Bjerte Olsen Hamre 1c. Ole Olsen Hamre 1d. Søren Olsen Hamre	ca. 1710 1713 17.... 1713
150	HANEKAMHAUG I	Endre Hanekambshoff	1595
153	HANEKAMHAUG II	Frederich Olsen Hanekamshaug	1671
153	HANEKAMHAUG – ØDEGÅRD	Christopher Andersen Hanekamshaug	1702
153	HANEKAMHAUG IV (Ødegaard)	Christopher Olsen Hanekamshaug	1732
154	HATLE I	Peder Hatle	16....
157	HATLE II	Hans Hansen Hatle	1726
158	HATLE III	1a. Søren Olsen Hatle 1b. Nils Olsen Hatle	1723 17....
158	HEEN I	Ole Heen	16....
159	HEEN II	Peder Heen	16....
160	HEEN III	Augustinus Heen	1662
160	HEEN IV	Knud Larsen Heen	1688
161	HEEN V	Esten (Jøsten) Heen	16....

Side	Slektsgren	Første slektsledd	Født år
145	<i>Se også: Hagen – Heen</i>		
162	HOFF	Carl Christian Hoff	1824
162	Hole	<i>Se: Øvre Hole</i>	
187	<i>Se også: Kvam – Hole</i>		
245	<i>Ormem – Hole</i>		
163	HYLLESNES - MJELVA	Anders Hyllesnes	1635
165	HÆGERHOLM	Ørje Johnsen Hægerholm	16...
169	HAASETH	Jørgen Magnus Andreassen Haaseth	1875
170	ISTERDAL	1a. Arne Arnesen Isterdal 1b. Siffuer Arnesen Isterdal	1614 1620
170	KAVLI I	Anders Kaflie	1671
173	KAVLIE II – KOLFLAATH	Peder Olsen Kaflie	1671
176	KAVLIE III	Peder Larsen Hanset	ca. 1700
177	KAVLIE IV	Knud Knudsen Kavlie	1702
177	KAVLIE V	Peder Pedersen Kavlie	1719
178	KAVLIE VI	1a. Joen Andersen Kaflie 1b. Erik Andersen Kaflie	1687 1688
214	<i>Se også: Marsten – Kavlie</i>		
179	KLEVEN I	Thore Kleven	1661
182	KLEVEN II	Peder Erlandsen Kleven	1751
185	KLUNGNES I	1a. Jacob Jacobsen Klungnes 1b. Ingrid Jacobsdtr. Klungnes	1779 17....
185	KLUNGNES II	Peder Klungnes	16....
186	KOLFLAATH I	1a. Ole Estensen Kolflaath 1b. Ane Estensdtr. Kolflaath	1685 1683
186	KOLFLOT II	Ole Haagensen Kolflot	ca. 1800
173	<i>Se også: Kavlie II – Kolflaath</i>		
187	KRAFT	Edvard Kraft	1806
187	KVAM – HOLE	Ingebrigt Paulsen Kvam	1816
188	KYLLING I	1a. Endre Andersen Killingen 1b. Lars Andersen Killingen	1651 1654
188	KYLLING II	Ingebrigt Joensen Kylling	1685
192	KYLLING III	Peder Pedersen Grøvdal	17....
194	KYLLING IV	Gulbrand Knudsen Skjellum	1841
194	KYLLING V	Erik Olsen Kylling	17....
195	KYLLING VI	Lars Knudsen Kylling	1770
196	KYLLING VII	Lars Andersen Kylling	1779
196	KYLLING VIII	Ole Johannessen Kylling	1795
197	KYLLING IX	Ole Nilsen Langeland	1791
197	KYLLINGPLASS	Torkild Eriksen Kylling	1796

Side	Slektsgren	Første slektsledd	Født år
198	LEREM	Peder Olsen Lerem	1677
199	LIE	Johan Pedersen Gråberget	1863
200	LIED	Christian Møllerop Lied	1793
263	<i>Lykkeslet</i>	<i>Se: Remmem – Lykkeslet</i>	
200	LYNGHJEM I	Amund Løngiem	1595
200	LYNGHJEM II	Jørgen Bjertesens Sogge	1831
74	<i>Se også: Bøe-Lynghjem åtten</i>		
201	LØKRA I	Elling Ellingsen Øvre Hole	ca. 1700
203	LØKRA II	Hans Guttormsen Bjørli	17....
204	LØKRA III	Povel Amundsen Eidet	1667
207	MAGNUSSEN (Grinstad)	Magnus Johannessen	1834
207	MARSTEN I	Jens Olsen Marsten	1643
212	MARSTEN II	Jon Ollufsen Marsten	1615
214	MARSTEN III	Nils Olsen Marsten	ca. 1720
214	MARSTEN IV	Albin Petterson	18....
214	MARSTEN - KAVLIE	Christopher Olsen Kavli	1726
239	<i>Se også: Nøsthol – Marsten</i>		
90	<i>Megaard</i>	<i>Se: Devold – Megaard</i>	
339		<i>Sogge – Megaard</i>	
379		<i>Aag – Megaard</i>	
215	MJELVA I	1a. Anders Olsen Mjelva 1b. Martha Olsdr. Mjelva	1667 16....
215	MJELVA II	Peder Hansen Mjelva	18....
163	<i>Se også: Hyllesnes – Mjelva</i>		
216	MOE I	Lars Grøvdal	1647
217	MOE II	Ole Moen	16....
217	MOE III	Roe Estensen Moe	1630
217	MOEN IV	Ole Olsen Moen	1778
218	MONGE I	Olle Andersen Monge	1655
219	MONGE II	Jacob Jonsen	1692
220	MONGE III	Morten Monge	1641
223	MONSAAS I	1a. Just Olsen Mogensaas 1b. Ingelev Olsdr. Monsaas	1680 ca. 1690
225	MONSAAS II	Guttorm Paulsen Frisvold	ca. 1800
225	MORSTØL	1a. Jon Sørensen Morstøl 1b. Oline Sørensdtr. Morstøl	1821 18...
226	NES I	Siffuer Ollufsen Nes	1615
226	NES II	Edvard Olsen Nes	1856
227	NÆSS III	Ole Gusiaasen	1678

Side	Slektsgren	Første slektsledd	Født år
227	NÆSS IV	John Baardsen Brevig	1832
227	NORA I	Peder Halvorsen Norre	1610
228	NORA – DEVOLD	Anders Olsen Nora	1656
237	NORA III	Hans Olsen Nora	17....
237	NORA IV	Lars Petter Olsen Nora	1853
237	NORA V	Peder Gundersen Nora	1838
238	NORA VI	Anders Knudsen Nora	1703
238	NORVIG	1a. Jacob Iversen Norvig 1b. Peder Iversen Norvig	1697 ca. 1700
226	<i>Næss</i>	<i>Se: Nes</i>	
239	NØSTHOL – MARSTEN	1a. Ole Olsen Isterdal 1b. Anders Olsen Isterdal	1686 1686
241	OPPIGARD	1a. Bård Pedersen Oppigard 1b. Helje Pedersdr. Oppigard 1c. Peder Pedersson Oppigard	1728 17.... 1735
243	ORA	1a. Ole Tronsen Ora 1b. Knud Tronsen Ora 1c. Erik Tronsen Ora	17.... ca. 1710 17....
245	ORMEM - HOLE	Anders Ormem	1649
246	ORMEM II	Elling Asbjørnsen Ormem	ca. 1780
247	ORMEM – SÆTHER	Povel Ellevsen Ormem	1765
249	REITEN	Einer Lassesen Reiten	1614
288	<i>Se også: Setnes – Reiten</i>		
339	<i>Sogge – Reiten</i>		
251	REMEN i HEEN	Webjørn Webjørnsen Remen	1854
252	REMMEM I	Knud Hansen Remmem	1670
262	REMMEM II	Thomas Thomassen Remmem	1677
263	REMMEM III	Ole Johan Olsen Remmem	1833
263	REMMEM IV	1a. Rasmus Endresen Remmem 1b. Anders Endresen Lien 1c. Erik Endresen Lien 1d. Elling Endresen Remmem	1697 ca. 1700 ca. 1700 ca. 1700
263	REMMEM – LYKKESLET	Simon Knudsen Remmem 1673	
267	ROE-ÆTTEN I	Roe Andersen Setnes	1665
269	ROE-ÆTTEN II	Anders Olsen Sogge Østigaard	1685
271	RØD – SOGGEMOEN 10	Kristian Pedersen Rød	1876
271	RØDSTØL I	Thore Røestøl	1614
272	RØDSTØL II	Andreas Hansen Rødstøl	1860
275	RØDSTØL III	Nicolai Olsen Stueflotten	ca. 1800
56	<i>Se også: Brude – Rødstøl</i>		

Side	Slektsgren	Første slektsledd	Født år
275	SANDBORG	1a. Peder Thomas Sandborg 1b. Kristine Pedersdr. Sandborg	1838 1836
276	SETNES I	John Johnsen Setnes	1816
277	SETNES II	1a. Birgithe Olsdr. Setnes 1b. Ole Olsen Setnes	1670 1674
279	SETNES III	Just Andersen Setnes	1669
282	SETNES IV	Anders Sørensen Haukeberg	1681
286	SETNES V	1a. Halsten Halvorsen Klungnes 1b. Jon Halvorsen Klungnes 1c. Iver Halvorsen Klungnes 1d. Ole Halvorsen Klungnes	1742 17.... 17.... 1755
288	SETNES VI	1a. Ellev Iversen Setnes 1b. Ellen Iversdr. Hovde 1c. Bergithe Iversdr. Hovde	17.... 1778 1780
288	SETNES – REITEN	Erich Baarsøn Tomberg	1665
291	SKIRI I	Søren Ellingsen Skiri	1631
293	SKIRI II	Endre Amundsen Fladmark	1583
307	SKIRI III	Ole Syvertsen Skiri	1800
309	SKIRI IV	Syvert Syvertsen Raanaa	17....
310	SKIRI V	Hans Olsen Skiri	1804
310	SKIRI VI	Anders Andersen Brevik	1833
349	<i>Se også: Strand II – Skiri</i>		
311	SKJELBOSTAD	Ole Skjelbostad	16....
311	SKORGEN I	Knud Rasmussen Skorgen	ca. 1700
311	SKORGEN II	Johannes Olsen Skorgen	1745
312	SKORGEN III	Johannes Olsen Skorgen	1797
313	SKORGEN IV	1a. Jacob Jacobsen Skorgen 1b. Ole Jacobsen Skorgen	1734 1735
315	SKORGEN V	1a. Ole Ellevsen Skorgen 1b. Guri Ellevdr. Nøstbakken	1753 1756
316	SLETTA I	1a. Peder Olsen Sletta 1b. Sigrid Olsdr. Sletta 1c. Magnhild Olsdr. Sletta	1673 1673 16....
319	SLETTA II	Christoffer Eriksen Raanaabrekken	18....
319	SLETTA III	Christoffer Andersen Øgaarden	1805
320	SLETTA IV	Povel Povelsen Enstad	1765
321	SLETTA V	Anders Horgiersen Sletta	1595
323	SLETTA VI	Knud Rochnem Vold	ca. 1700
329	SLETTA VII	Johannes Larsen Sletta	1814
329	SLETTALI	Jon Slettali	ca. 1625
333	SOGGE I	1a. Olluf Andersen Sogge	1595

Side	Slektsgren	Første slektsledd	Født år
		1b. Jacob Andersen Sogge	1597
334	SOGGE II	Hans Stenersen Hageholen	1794
334	SOGGE III	Peder Olsen Fladmark	17...
338	SOGGE IV	Ole Ellingsen Sogge	1673
338	SOGGE V	Ole Pedersen Sogge	1804
339	SOGGE – MEGAARD	Relling	1839
339	SOGGE REITEN I	1a. Sten Olsen Sogge Reiten 1b. Jon Olsen Sogge Reiten	1673 16...
340	SOGGE – REITEN II	Arne Pedersen Sogge Reiten	1717
340	SOGGEBREKKE	Hans Johnsen Soggebrekke	1853
341	SOGGEMOEN	John Johnsen Setnes	1814
271	<i>Se også: Rød – Soggemoen</i>		
350	<i>Strømme – Soggemoen</i>		
341	SOLEMDAL I	Knud Andersen Solemdal	18...
342	SOLEMDAL II	Mons Pedersen Asphol	1718
342	STAURSETH I	Hans Simonsen Staurseth	1834
343	STAURSETH II	Einar Knudsen Staurseth	1862
343	STAVEM I	Lars Larsen Lien	1805
344	STAVEM II	Alf Olsen Stavem	18...
348	STAVEM – GJERDSHAUG	Bjerte Jørgensen Stavem	1808
349	STRAND I	Peder Pedersen Lien	ca. 1700
349	STRAND II	Marcus Strand	ca. 1700
349	STRAND III – SKIRI	1a. Peder Nilsen Strand 1b. Kari Nilsdtr. Stranden	1781 1786
350	STRAND IV	Lars Larsen Strand	1845
350	STRØMME I	Just Strømme	1653
350	STRØMME – SOGEMOEN	Jon Jelden	ca. 1700
352	Familien SYVERTSEN i Moss	Johan Rudolf Syvertsen	1875
352	SÆTH	Ole Sivertsen Sæth	16...
247	<i>Sæther</i>		
353	TOKLE I	Peder Pedersen Tokle	ca. 1700
353	TOKLE II	Bersvend Aslaksen Tokle	1678
354	TOKLE III	Knud Eriksen Tokle	ca. 1700
354	TOKLE IV (Frisvold)	Jacob Pedersen Frisvold	1679
356	TORVIG I	1a. Peder Olsen Ersdal 1b. Bersvend Olsen Dahle	1727 1728
356	TORVIG II – BAKKE	Tarald Ingebrigtsen	1674
359	TRØEN	John Johnsen Siem	1819
360	UNHJEM I	Elling Unhjem	1657

Side	Slektsgren	Første slektsledd	Født år
360	UNHJEM II	Hans Hansen Unhjem	1679
361	VENGE I	Morten Venge	1661
362	VENGE II	Christopher Pedersen Venge	1577
362	VENGE III (Vinje)	Olluf Knudsen Venge	15...
365	VENGE IV	Johannes Mikkelsen Wenge	17...
366	VENGE V	John Olsen Wenge	1829
366	VENGESTUEN	1a. Hans Olsen Vengestuen 1b. Guri Olsdr. Isterdal	1766 1775
367	WEBLUNGSNES I	Anders Pedersen Weblungen	17...
368	WEBLUNGSNES II	Ole Knudsen Weblung	1668
369	WEBLUNGSNES III	Ole Olsen Næsset	1750
370	WEBLUNGSNES IV	Erik Fredriksen Setnes	1808
370	WEBLUNGSNES V	Ole Olsen Bjerkestuen	1800
370	WEBLUNGSNES VI	Christen Olsen Weblungsnes	1748
371	WEBLUNGSNES VII	Knud Pedersen Veblungsnes	1813
371	WEBLUNGSNES VIII	Ole Nilsen Næsset	17...
372	WIIG	1a. Ole Hansen Wiig 1b. Berent Hansen Wiig 1c. Elling Hansen Wiig	ca.1700 ca.1700 ca.1700
362	<i>Vinje</i>	<i>Se: Venge III (Vinje)</i>	
372	WOLD I	1a. Peder Einarsen Wold 1b. Ole Einarsen Wold	16... 16...
373	WOLD II	Sæbjørn Eriksen Wold	ca. 1700
374	WOLD III	Elling Wold	16...
374	WOLDSTAD	Knut Olsen Woldstad	1654
353	<i>Ødegaard</i>	<i>Se: Hanekamhaug – Ødegaard, og Hanekamhaug IV (Ødegaard)</i>	
353			
73	ØVRE BØE II	Lars Ellevsen Øvre Bøe	ca. 1700
102	ØVRE FIVA I	1a. Siffver Stensen Fiva 1b. Knud Stensen Fiva	1618 1642
162	ØVRE HOLE	Ole Olsen Weblungsnes	1807
375	ØVSTEDAL	Olluf Sjursøn Øvstedal	15...
375	ØYEN i HEEN	Just Mortensen Øyen	17...
376	AAG – MEGAARD	Hans Ellingsen Devold	1683
375	AAK I	Harald Martin Gimnes	1869
376	AAK II	Børre Olsen Eide	ca. 1800
381	AANDAL I	Eileff Estensen Aandal	1625
382	AANDAL II	Ole Eriksen Aandal	1759
382	AANDAL III	Elling Andersen Aandal	1665





# Slektsregisteret



## ALNÆS I

- 1a. OLLUF KNUDSEN ALNÆS, f. 15....  
Av et diplom datert 13-5-1601 hitsettes: «Erik og Peder Engelbrektsen og Olluf Knudsen selger til sin søster Sigrud Engelbrektsdr. 15 tveder korn i Alnæws». Formodentlig var Olluf deres halvbror. I fogdenes manntall 1665 er nevnt en sønn Knud og en sønnesønn Ole:
- 2a. KNUD OLSEN ALNÆS f. 1615. I skifte efter ham 27-9-1687 er nevnt 3 barn. G. m. Guri Arnesdr.
- 3a. OLE KNUDSEN ALNÆS f. 1644, g.m. Guri Andersdatter. I skifte efter Ole er nevnt 4 barn:
- 4a. KNUD OLSEN ALNÆS. Skifte efter ham 6-10-1730. Hustruens navn er ikke nevnt. 5 barn:
- 5a. OLE KNUDSEN ALNÆS f. 1706 d. 1743, 37 år, g. 1734 i Kors Kirke med pike Marthe Jørgensdr. Fladmark f. før 1700. Dtr. av Jørgen Nielsen Fladmark f. 1640, og hustru Magnhild Amundsdr. Skiri f. 1643. Se deres stamtavler: Fladmark I 2b. – og Skiri II 3a. Marthe ble som enke 1745. g. igjen med Anders Olsen Monge I 2d. Marthes stamtavle, Fladmark I 3f. 3 barn:
- 6a. ANNA OLSDR. ALNÆS, f. 1735. G. 22-6-1774 i Kors Kirke m. enkemann Stener Larsen Amdal. Ingen barn innført i Grytten bøker.
- 6b. JØRGEN OLSEN ALNÆS f. 1739.
- 6c. MAGNHILD OLSDR. ALNÆS f. 1741
- 5b. KNUD KNUDSEN ALNÆS f. 1705 d. 1755, 50 år, g. 4. Søndag i Trinit 1743 i Grytten kirke m. p. Eli Andersdr. Unhjem f. 1722. Hennes tavle se Unhjem I 3d. 5 barn: *Røvig mangler dennes pikebarn Elen, døpt 9/1 1751 i Grytten kirke.*
- 6a. KNUD KNUDSEN ALNÆS f. 1745 d. 1774, g. 1. Søndag i Trinit 1770 i Kors Kirke m. pike, slektning Agathe Olsdr. Sæter f. 1747. Dtr. av Ole Nielsen Fladmark f. 1704 og h. Ane Jensdr.. Se stamtavle Fladmark I 5d. Agathe g. seg som enke med Niels Jørgensen Rømmem og hadde med ham 9 barn, se stamtavle Rømmem I 3g. Knud og Agathe hadde 2 barn:
- 7a. ELEN KNUDSDTR. ALNÆS, f. 1770. G. 3-11-1805 i Kors Kirke m. ungd. Ingebrigt Eriksen Kraater, skomager. 1 dtr.: Kari Alnæs f. 1810.
- 7b. ANE KNUDSDTR. ALNÆS, f. 1773. G. S. e. Trinit 1803 i Kors Kirke m. ungd. Torsten Torstensen Bjerkelie. Som enkemann blev han igjen g. m. enke Marith Amundsdr. Myrebø, 71 år, enke efter Anes farbror, Knud Knudsen, i nærværende tavle 6c. Ane og Torsten hadde 7 barn, se Alnæs V 1a.

- 6b. ENDRE KNUDSEN ALNÆS f. 1747 g. 5. S. Trinit 1772 i Kors Kirke m.p. Randi Sivertsdtr. Rødstøl f. 1748. Hennes stamtavle, Rødstøl I 5f. 6 barn: *Han hadde 7 barn, ikke bare 6. Røvig mangler Elen (Eli), født 1781. Dette bekrefte ved at en Eli Endresd. Stavem ble konfirmerert 1797.*
- 7a. BIRGITHE ENDRES DTR. BRUDE, f. 1772. G. 1. S. i Trinit 1801 i Kors Kirke m. enkemann Hans Pedersen Brøste f. 1761. 3 barn, se tavle Brøste III 1a.
- 7b. SIVERT ENDRESEN RØDSTØL, f. 1776. G. 13-7-1817 i Kors Kirke m. p. Anne Andersdtr. Heen, f. 10-2-1794. Hennes søster Kari g. m. Siverts bror 7f. Deres tavle, se Hatle I 5a. og 5b. 4 barn: *Sivert Endresen Rødstøl døde i 1776, ett og et halvt år gammel! Det blir derfor hans bror Sjur Endresen (7c) f. 1779, som går inn i hans sted.*
- 8a. ENDRE SIVERTSEN STAVEM, f. 1-11-1819.
- 8b. ANDERS SIVERTSEN STAVEM f. 15-5-1822.
- 8c. PEDER SIVERTSEN STAVEM, f. 12-11-1824. G. 26-3-1848 i Kors Kirke m. p. Marit Pedersdtr. Sletta f. 1818, Brudeli. Hennes tavle, se Brudeli II 3b.
- 9a. ANNE PEDERSDTR. SLETTA f. 27/12-1847.
- 9b. PEDER PEDERSEN SLETTA f. 1-9-1852.
- 9c. SIVERT PEDERSEN SLETTA f. 3-11-1855.
- 9d. ANNA PEDERSDTR. SLETTA f. 11-7-1859.
- 9e. ELINA PEDERSDTR. SLETTA f. 10-8-1863.
- 9f. ENETTA PEDERSDTR. SLETTA f. 10-8-1863.
- 8d. ANNE SIVERTSDTR. STAVEM, f. 19-8-1827. G. 16-7-1861 i Kors Kirke m. enkem. Thore Pettersen Fladmark f. 1830. 4 barn og efterslekt, se Fladmark III 2d.
- 7c. SJUR ENDRESEN RØDSTØL f. 1779.
- 7d. ELEN (ELI) ENDRES DTR. STAVEM, f. 1781, konfirmerert 1797.
- 7e. ANNE ENDRES DTR. STAVEM f. 1784.
- 7f. KNUD ENDRESEN GJERDET, f. 4-9-1789.
- 7g. ERIK ENDRESEN GJERDET, f. 1793. 1g. 9-11-1828 i Kors Kirke m. p. Kari Andersdtr. Heen, f. 12-11-1797. Hennes søster Anne g. m. Eriks bror 7b. 2g. 25-10-1831 i Kors Kirke m. p., slektning Guri Nilsdtr. Løkra f. 1805. Hennes stamtavle Løkra I 3e. 1 barn.
- 8a. NILS ERIKSEN STAVEM, f. 19-9-1833.
- 6c. BIRGITHE KNUDSDTR. ALNÆS, f. 1748. Skifte etter henne 29-2-1808 på gd. Fiva. 1g. 1-6-1769 i Grytten Kirke m. ungd., slektning Nils Pedersen Fiva, f. 1740. Stamtavle Ø. Fiva 4b. 2g. Asc. Christi 1779 i Grytten Kirke m. ungd., slektning Ole Nilsen Halse f. 1745. I 1ste ekteskap hadde hun 3 barn, se tavle Ø. Fiva 4b., og i 2det ekteskap 6 barn, se Fladmark I 5c.
- 6b. AGATHE KNUDSDTR. ALNÆS, f. 1753.
- 6c. KNUD KNUDSEN ALNÆS, f. 1755. G. 20-6-1823 i Kors Kirke m. p. Marit Amundsdtr. Devold, f. Brekken 1769. Som enke gifter hun seg igjen 1839, se Alnæs V 1a. Barnløs.
- 5c. OLE KNUDSEN ALNÆS, skifte etter ham 7-1-1757 på gd. Monge. G. 5. S. i Trinit 1744 i Grytten Kirke m. p. Gullaug Ingebrigtsdtr. Monge, f. 1723. Hennes tavle, Se Monge I 3b. Som enke giftet hun seg igjen 1757 m. Lars Ingebrigtsen Kylling. Se Monge I. 3b. og Kylling 2d. 4 barn.
- 6a. INGEBRIGT OLSEN MONGE, f. 1745, g. 10-2-1778 i Eid Kirke m. p. Lisbeth Nilsdtr. Aarøe. Ingen barn innført i Grytten bøker.



*ALNÆS*

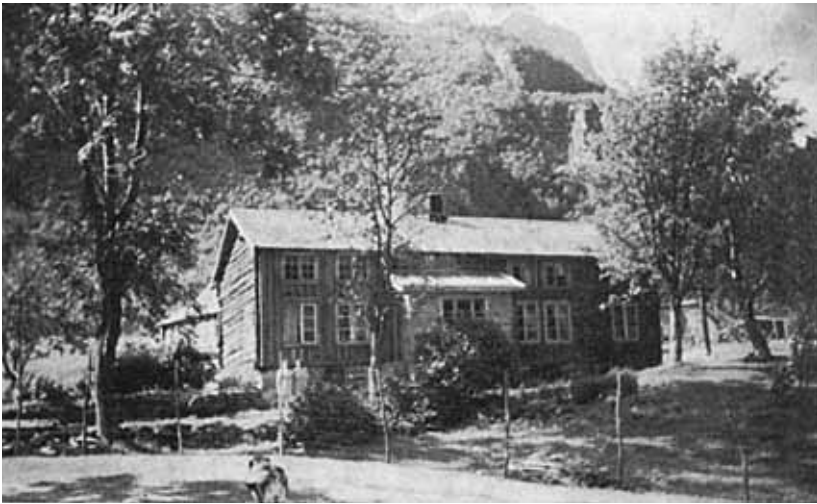

*ALNÆS (Mittegård)*



*ALNÆSHAUG*



*ALNÆSTRØEN*

- 6b. ANNE OLSDTR MONGE, f. 1747.  
G. 5. S. i Trinit 1779 i Kors Kirke m. ungd. Erik Jacobsen Sogge, f. 1739. Hans tavle, Sogge IV 3b.
- 6c. GURI OLSDTR. MONGE, f. 1751.
- 6d. KNUD OLSEN MONGE, f. 1754.  
G. 2. S. i Trinit 1787 i Kors Kirke m. p. Elen Syvertsdtr. Rødstøl, f. 1751. Hennes tavle, se Rødstøl I 5g. 2 barn. *Et guttebarn, Jørgen, ble døpt 1787 en tid etter ekteskapet, og må antakelig være sønn av Knud. I kirkeboken er bare farens navn oppgitt, nemlig Knud Fladmarken. (Det kan være en annen ved navn Knud Fladmarken.)*
- 7a. GULLOW KNUDSDTR. FLADMARK, f. 1788.
- 7b. SIVER KNUDSEN FLADMARK, f. 30-7-1791.
- 5d. GURI KNUDSDTR. ALNÆS. G. fest. epif. 1733 i Kors Kirke m. enkem. Jacob Iversen Slettali. Efterslekt, se hans stamtavle, Slettali 3c.
- 5e. AAGOT KNUDSDTR. ALNÆS.
- 4b. ANDERS OLSEN ALNÆS.
- 4c. SIRI OLSDTR. ALNÆS, død 1727, alder ukjent.
- 4d. GURI OLSDTR. ALNÆS.
- 3b. KNUD KNUDSEN ALNÆS, f. 1649.  
Hustruens navn er ikke kjent. 1 sønn.
- 4a. KNUD KNUDSEN ALNÆS, f. 1669, d. 1765, 96 år. G. m. Elen Endresdtr. Skiri, f. 1685, d. 1763, 78 år. Han skjøter 20-1-1721 1 vog i Skiri og 1 pd. 6 mk i Fladmark til Elens bror Amund. Hennes stamtavle, Skiri II 4a. Slektning. 3 barn.
- 5a. ENDRE KNUDSEN ALNÆS f. 1707, d. 1743, 36 år. G. Dom. Remin 1738 i Kors Kirke m. enke Birgithe Olsdtr. Alnæs. Hun ble som enke igjen 1745 g. m. Knud Simonson Remmem, se Remmem-Lykkeslet. 2 barn:
- 6a. ELEN ENDRESDTR. ALNÆS, f. 1739, g. 9-11-1780 i Grytten Kirke m. ungd. Anders Justesen Wiig, f. 1747. Se hans stamtavle, Wold I 3h.
- 6b. OLE ENDRESEN ALNÆS, f. 1742.
- 5b. SØREN KNUDSEN ALNÆS, f. 1713, d. 1762, 49 år. Skifte efter ham på Alnæs 8-7-1763. G. d. e. Dom Exanti 1753 i Kors Kirke m. p. Ane Olsdtr. Grøtten, f. 1731. Skifte efter henne 4-4-1807 som kårkvinne på gd. Fladmark. 4 barn. *Hans enke Ane Olsdtr. Alnæs ble 29-12-1763 gift med Jørgen Andersen (antakelig den Jørgen Andersen Fladmark som ble døpt 17-3-1734.) Ane døde som kårkone på Fladmark.*
- 6a. ELEN SØRENSDTR. ALNÆS, f. 1753.  
1g. 2. S. Trinit 1788 i Kors Kirke m. ungd. Ole Jonsen Eidet. 2g. m. Ole Knudsen Sveen, bor på pl. under Hamre. 5 barn i første ekteskap: Synneve, f. 1794, Ellen, f. 1796, Eli, f. 1790, Erland, f. 1797 og Anne, f. 1802.
- 6b. OLE SØRENSEN ALNÆS f. 1756.  
Skifte efter ham på gd. Strand 25-10-1805. G. 3-7-1792 i Grytten Kirke m. p. slektning Guri Knudsdtr. Rødstøl, f. 1758. Hennes stamtavle Slettali 5a. 3 barn.
- 7a. SØREN OLSEN STRANDEN, f. 26-9-1793. G. 1816 i Grytten Kirke med slektning Brit Pedersdtr. Næss, f. 1791. Hennes tavle se Setnes III 4c. 5 barn.
- 8a. GURI SØRENSDTR. STRANDEN, f. 9-10-1816. lg. 18-6-1840 i Grytten Kirke m. ungd. Anders Andersen Fonden, f. Brevig 6-6-1813. Stamtavle Brevig VII, 2g. 3-1-1843 i Grytten Kirke m. ungd. Ole Baardsen Skorgen, f. 1816. I første ekteskap har Guri 1 datter, Synneve, f. 1840, som i 1861 giftet seg med Hans Jacobsen Skorgen, se hans stamtavle Skorgen III 4b. I 2det ekteskap hadde Guri 3 barn. Se Hagen Brøste 5a.
- 8b. CHRISTI SØRENSDTR. STRANDEN, f. 2-6-1819. G. 20-4-1840 i Grytten Kirke m. ungd. Erik Fredriksen Grytten, f. 14-3-1819. Se hans stamtavle Grytten V 2a.

- 8c. ANNE SØRENSDTR. STRANDEN,  
f. 23-2-1822. G. 13-7-1848 i Grytten Kirke m. ungd., slektning Peder Olsen Næss, f. 1816. 6 barn. Se stamtavle Nora-Devold 5d.
- 8d. OLE SØRENSEN STRANDEN,  
f. 15-10-1824. G. 22-1-1857 i Grytten Kirke m. p. Brith Knudsdtr. Samseth, f. 1831. 4 barn.
- 9a. BRITH OLSØDTR. STRAND,  
f. 20-9-1857.
- 9b. SØREN OLSEN STRAND, f. 3-8-1858.
- 9c. BERITH OLSØDTR. STRAND,  
f. 4-6-1861.
- 9d. KNUD OLSEN STRAND, f. 25-2-1865.  
G. 15-5-1897 i Grytten Kirke m. pike Gurianne Andersdtr. Einangen, f. 1868. Se hennes stamtavle, Einangen 6c.
- 10a. SELMA KRISTINE STRAND,  
f. 24-1910.
- 8e. PEDER SØRENSEN STRAND,  
f. 23-3-1828. 1g. 28-12-1854 i Grytten Kirke m. p. Ingrid Jacobsdtr. Klungnes, f. 1822. Dtr. av Jacob Jacobsen Klungnes. 2g. 9-11-1866 i Grytten Kirke m. p. Aagot Halstensdtr. Hegerholm, f. 1845. Hennes stamtavle, Hægerholm 5e. 2 barn i 1ste ekteskap og 5 barn i 2det ekteskap.
- 9a. SØREN PEDERSEN STRAND,  
f. 15-5-1856.
- 9b. BERIT ANNA PEDERSDTR. STRAND,  
f. 24-5-1858. G. m. Endre Olsen Røvig, f. 3-11-1852, d. 1900. Møbelsnekker-mester i Oslo. Slektinger. Barnløs. Hans stamtavle, se Marsten I 6f.
- 9c. HANS PEDERSEN STRAND,  
f. 23-4-1864.
- 9d. INGRID PEDERSDTR. STRAND,  
f. 24-12-1866.
- 9e. CHRISTINE PEDERSDTR. STRAND,  
f. 21-9-1869.
- 9f. HILMAR PEDERSEN STRAND,  
f. 8-6-1873.
- 9g. PETER ALBERT PEDERSEN STRAND,  
f. 14-7-1882.
- 8f. AMUND SØRENSEN STRAND,  
f. 20-3-1832. G. 5-7-1861 i Grytten Kirke m. p. Ane Rasmusdtr. Bjerke, f. 1828. 5 barn.
- 9a. SØREN AMUNDSØN STRAND,  
f. 22-9-1863.
- 9b. ANTON AMUNDSØN STRAND,  
f. 15-6-1865. G. 14-11-1893 i Grytten Kirke m. p. Jørgine Olsdtr. Grøtta, f. 1862. 1 sønn.
- 10a. AMUND ANNÆUS AMUNDSØN NÆS,  
f. 15-11-1894. G. 1921 i Grytten Kirke m. p., slektning Ragna Bertine Reiten, f. 9-7-1892 på Næs. Dtr. av skomaker Bersvein Reitan, f. 1856. Hennes stamtavle, Næss IV 2d. 3 barn:
- 11a. ANTON AMUNDSØN, f. 2-1-1922.
- 11b. JON BERSVEIN AMUNDSØN,  
f. 11-8-1925.
- 11c. REIDUN AMUNDSØN, f. 21-6-1927.
- 9c. BERIT ANNA AMUNDSØDTR. STRAND, f. 15-6-1865. G. 18-9-1899 i Grytten Kirke m. kontorist Knut Andreas Pedersen Sandø, f. 1870 i Åkerø. Uten barn i Grytten.
- 9d. SOFIE AMUNDSØDTR. HEGERHOLM,  
f. 28-10-1870. G. 30-8-1902 i Grytten Kirke m. handelskarl Ole Iversen Heen, f. 1870. 2 barn: Klara f. 1902 og Adolf f. 1906.
- 9e. JØRGEN AMUNDSØN STRAND,  
f. 25-12-1873.
- 7b. KNUD OLSEN STRANDEN,  
f. 2-8-1796.
- 7c. ANE OLSØDTR. STRANDEN,  
f. 3-11-1799.
- 6c. GULLOW SØRENSØDTR. ALNÆS,  
f. 1759. G. 6. S. i Trinit 1799 i Kors Kirke m. ungd. Anders Olsen Tokle, f. Unhjem i 1757. 1 sønn. Se hans stamtavle, Setnes II 4d.
- 6d. KNUD SØRENSEN ALNÆS, f. 1762.  
1g. 15-9-1791 i Grytten Kirke m. p. Eli Randmoesdtr. Moe, f. 1761. Hennes tavle, se Moe II 3e. 2g. 20-5-1797 i Kors Kirke



- m. p. Ane Eriksdr. Tokle, f. 1770. 1 barn i 1ste ekteskap og 2 barn i 2det ekteskap.
- 7a. ANE KNUDSSTR. FLADMARK, f. 14-3-1796.
- 7b. ERIK KNUDSEN FLADMARK, f. 18-1-1802.
- 7c. ELI KNUDSSTR. FLADMARK, f. 2-8-1805. G. 29-6-1830 i Grytten Kirke m. ungd. Hans Hansen Sogge, f. 22-2-1798. Efterslekt, se hans stamtavle Nora III 2c.
- 5c. BIRGITHE KNUDSSTR. ALNÆS, f. 1709, d. 1747, 38 år. G. 24-5-1747 i Grytten Kirke m. ungd. Ole Knudsen Venge, f. 1723. Hans slekt, se Venge III 4b. Birgithe døde på barselseng med tvillinger, hvorav den ene tvilling, Knud levde 4 måneder.
- 3c. ARNE KNUDSEN ALNÆS, f. 1657. Hans navn er nevnt i faderens skifte 27-9-1687 og er da død. Det er nevnt 2 barn:
- 4a. MILDRI ARNESSTR. ALNÆS, født før 1687.
- 4b. SYNNEV ARNESSTR. ALNÆS, født før 1687.

## ALNÆS II

- 1a. ERIK HARKIELDSEN ALNÆS, f. 1631. I manntall 1664 er han nevnt som knekt på Fladmark gård hos Jørgen Nielsen 1701 er han gårdbruker på Alnæs og er da 70 år. En sønn er nevnt 22 år.
- 2a. HARKIELD ERIKSEN ALNÆS f. 1679, d. 1746. Hustruen døde 1734, men hennes navn er ikke nevnt. Derefter giftet han seg 2den gang 29-12-1734 i Grytten Kirke m. Siri Hansdatter, f. 1704, d. 1752, 48 år. Deres første datter fikk navnet Guri. Etter en gammel skikk skulle en avdød ektefelles navn oppkalles ved første anledning i eventuelt 2det ekteskap med barn. Man kan altså gå ut fra at Harkields

- første kone het Guri. I 2det ekteskap hadde Harkield 4 barn:
- 3a. GURI HARKIELDSTR. ALNÆS f. 1735.
- 3b. INGEBRIGT HARKIELDSEN ALNÆS, f. 1736. G. 29-1-1761 i Heen Kirke m. Birgithe Aslaksdr. 3 barn:
- 4a. SIGRID INGEBRIGTSTR. SETNES ØDEGAARD, f. 1761. G. 7. S. i Trinit 1792 i Heen Kirke m. ungd. Peder Børresen Brevig. Se hans familie, Brevig V 1a.
- 4b. HARKIELD INGEBRIGTSEN SETNES ØDEGAARD, f. 1764. G. 6-10-1794 i Grytten Kirke m. p. Ingelev Hansdr. Hegerholm. Hennes slekt, se Hægerholm 3k. 2 barn.
- 5a. HANS HARKIELDSEN STRANDEN, f. 1794.
- 5b. INGEBRIGT HARKIELDSEN STRANDEN, f. 11-5-1796.
- 4c. INGEBRIGT INGEBRIGTSEN BREVIKSTRAND, f. 1771. G. 5-3-1801 i Grytten Kirke m. p. Marie Clausdr. Wenge. Hennes slekt, se Venge I 3d. *1 datter i kirkeboken for Grytten:*
- 5a. BRIT INGEBRIGTSTR. BREVIKSTRAND, f. 8-3-1801, døpt 16-3-1801.
- 3c. INGEBRIGT HARKIELDSEN ALNÆS, f. 1739.
- 3d. SIGRID HARKIELDSTR. ALNÆS, f. 1744, d. 1794, 50 år. Gift 5b.

## ALNÆS III

- 1a. OLE INGEBRIGTSEN HOEL. G. d. e. 26. S. Trinit 1744 i Grytten Kirke m. p. Anna Knudsdr. Alnæs, f. 1723. Hennes tavle, Alnæs IV 3c. 2 barn:
- 2a. KNUD OLSEN ALNÆS, f. 1749.
- 2b. OLE OLSEN ALNÆS, f. 1752. G. 7. S. Trinit 1791 i Kors Kirke m. p. Inger Torstensdr. Berild, f. 1760. Hennes tavle, se Berild 2b. 3 barn:

- 3a. ANNA OLSDTR. ALNÆS, f. 8-6-1791. 1g. 13-11-1812 i Kors Kirke m. ungd. Fredrich Richardsen Tokle. Efterslekt, Devold I 5h. 2g. 30-6-1831 i Kors Kirke m. ungd. Ole Hansen Wenge, f. 1792. Hans slektstavle Vengestuen 2b.
- 3b. TORSTEN OLSEN TRØEN, f. 6-12-1792. G. 20-6-1819 i Kors Kirke m. p. Kirsti Hansdtr. Marsten, f. 13-7-1793. Hennes stamtavle, Remmem I 4d. 5 barn:
- 4a. OLE TORSTENSEN MARSTEN, f. 26-9-1819. Senere Bersaas. G. m. Randi Bersaas, Kr.sund. 5 barn:
- 5a. JOHN OLSEN BERSAAS.
- 5b. ANDERS OLSEN BERSAAS.
- 5c. TORSTEIN OLSEN BERSAAS.
- 5d. OLE OLSEN BERSAAS.
- 5e. INGEBORG OLSDTR. BERSAAS.
- 4b. HANS TORSTENSEN MARSTEN, f. 9-4-1822, d. U.S.A. 1893. 1g. 11-5-1843 i Grytten Kirke m. p. slektning Magnhild Nilsdtr. Skiri, f. 1816, d. 1846. Hennes stamtavle, Fladmark I 7b. 2g. 25-6-1848 i Kors Kirke m. p. Marit Larsdtr. Bjørлие, f. 1821. 1 barn i 1ste ekteskap og 8 barn i 2det ekteskap.
- 5a. CHRISTINA HANSDTR. SKIRI, f. 28-10-1843, d. 1846.
- 5b. CHRISTINA HANSDTR. SKIRI, f. 1-9-1849. G. 1876 m. Ole Larsen Hagen, f. 1851. Slektning. Hans stamtavle, Hagen-Heen 5a.
- 5c. INGRID HANSDTR. SKIRI, f. 4-10-1851. G. 1878 m. Webjørn Webjørnsen, Remen, f. 1854. Se hans tavle Remen i Heen 1a
- 5d. THORSTEN HANSEN SKIRI, f. 29-10-1853. G. m. Marit Eriksdtr. Brude, f. Kleven 1855. De er søskenbarn, se nærværende tavle 5c. De har 5 barn:
- 6a. THORVALD THORSTENSEN BRUDE.
- 6b. HENRY THORSTENSEN BRUDE.
- 6c. EGIL THORSTENSEN BRUDE.
- 6d. ANTON THORSTENSEN BRUDE.
- 6e. MARIE THORSTENS DTR. BRUDE.
- 5e. LARS HANSEN SKIRI, f. 1857. G. m. Guri Almen fra Opdal. 3 barn.
- 6a. HANS LARSEN SKIRI, f. 1879.
- 6b. OLAV LARSEN SKIRI, f. 1881.
- 6c. EDVARD LARSEN SKIRI, f. 1883.
- 5f. MAGNHILD HANS DTR. SKIRI f. 23-2-1860. G. m. Peder Rekdal. 5 barn: Halfdan, f. 1883, Sverre, f. 1885, Astrid, f. 1886, Palmo, f. 1880 og Grete, f. 1882.
- 5g. OLINE HANS DTR. SKIRI, f. 19-9-1863. G. m. Hans Ivarson Bredeli, f. 1853. Efterslekt, se Dahle III - Bredeli 3a.
- 5h. MAGNUS HANSEN SKIRI, f. 16-1-1867. G. m. Anna Iversdtr. Snøve, Opdal. Ingen barn innført i Grytten bøker.
- 5i. HANNA HANS DTR. SKIRI, f. 1865.
- 4c. ERIK TORSTENSEN SKIRI, f. 6-12-1825, d. i Ålesund. G. 4-1-1853 i Kors Kirke m. p. Marie Hansdtr. Kleven, f. 1831. Dtr. av Hans Jørgensen Sletten og h. Marit Jørgensdtr., begge innflyttet 23-4-1830 fra Sletten, Lesja. 6 barn:
- 5a. KRISTINE ERIKSDTR. KLEVEN, f. 14-12-1853.
- 5b. PEDER ERIKSEN KLEVEN, f. 5-3-1858.
- 5c. MARIT ERIKSDTR. KLEVEN, f. 25-9-1855. G. m. Thorstein Hansen Skiri, f. 1853. Søskenbarn. 5 barn. Se hans stamme foran, 5d.
- 5d. OLINE ERIKSDTR. KLEVEN, f. 23-9-1862.
- 5e. HANNA ERIKSDTR. KLEVEN, f. 7-6-1860.
- 5f. MAGNUS ERIKSEN, KLEVEN, f. 1-4-1865.
- 4d. CHRISTINE TORSTENS DTR. SKIRI, f. 25-11-1829. G. 20-7-1858 i Grytten Kirke m. ungd. Peder Gundersen Nora, f. 2-3-1838. Efterslekt, Nora V 1a.
- 4e. INGRID TORSTENS DTR. SKIRI, f. 8-9-1833.
- 3c. MARIT OLS DTR. TRØEN, f. 8-11-1794.

## ALNÆS IV

- 1a. ANDERS ALNÆS, f. 1656. G. m. Gullow Knudsdr. Skifte efter henne som enke 13-3-1723. 4 barn:
- 2a. KNUD ANDERSEN ALNÆS, f. 1695, d. 1737. Hustruens navn er ikke nevnt. 7 barn:
- 3a. GURI KNUDSDR. ALNÆS, f. 1720. G. 6. S. Trinit 1756 i Grytten Kirke m. enkem. Lars Ellevsen Øvre Bøe. Efterslekt, Øvre Bøe II 1a.
- 3b. SØREN KNUDSEN ALNÆS, f. 1720.
- 3c. ANNA KNUDSDR. ALNÆS, f. 1723. G. d. e. 26. S. Trinit 1744 i Grytten Kirke med Ole Ingebrigtsen Hoel. Stor efterslekt, Alnæs III
- 3d. GULAU KNUDSDR. ALNÆS, f. 1722. G. d. e. 17. S. Trinit 1756 i Kors Kirke m. ungd. Ellev Ellevsen Marsten, f. 1725, d. 1789 på Skjervet. Se hans stamtavle, Marsten II 4c.
- 3e. ANNE KNUDSDR. ALNÆS, f. 1729. G. 20. S. i Trinit 1753 i Kors Kirke m. ungd. Nils Olsen Marsten. Efterslekt, se Marsten III 1a.
- 3f. ANDERS KNUDSEN ALNÆS, f. 1732. Får skjøte 29-10-1760 på 1 vog i gd. Sletta. G. 1756 m. Guri Eriksdr Sletta, f. 1734. Hun var før g. m. Anders Simonsen Sletta, med hvem hun har en sønn, Erik, d. 11 år. Hennes tavle, Brøste IV 3c. 10 barn:
- 4a. MARITH ANDERSDR. SLETTA, f. 1757. G. 3-6-1790 i Grytten Kirke m. ungd. Hans Olsen Vengestuen, f. 1766. Efterslekt, Vengestuen 1a.
- 4b. KNUD ANDERSEN SLETTA, f. 1759, ugift. Skifte efter ham 8-4-1826 på gd. Sletta
- 4c. ANDERS ANDERSEN SLETTA, f. 1762.
- 4d. BIRGITHE ANDERSDR. SLETTA, f. 1764. G. 6. S. e. Paaske 1800 i Kors Kirke m. enkem. Hans Guttormsen Løkra. Stor efterslekt, Løkra II 1a.
- 4e. OLE ANDERSEN SLETTA, f. 1770. G. 9-7-1799 i Grytten Kirke m. p. Eli Trondsdr. Heen, f. 1770. Hennes tavle, Heen V
- 5a. I et skifte 1826 heter de Tokle. 2 barn:
- 5a. ANDERS OLSEN UNHJEM, f. 17-3-1800.
- 5b. TROND OLSEN UNHJEM, f. 26-6-1805.
- 4f. ERIK ANDERSEN SLETTA, f. 1767.
- 4g. OLE ANDERSEN SLETTA, f. 1767.
- 4h. GULLOW ANDERSDR. SLETTA, f. 1769.
- 4i. GULLOW ANDERSDR. SLETTA, f. 1772. G. S. Seksag. 1801 i Kors Kirke m. ungd. Anders Olsen Lykkeslet. Stor efterslekt, Remmem-Lykkeslet 5a.
- 4j. AMUND ANDERSEN SLETTA, f. 1776. G. 22-6-1807 i Grytten Kirke m. enke, slektning Guri Knudsdr. Stranden, f. Rødstøl, tavle Slettali, 5a. Hun var før g. m. Ole Sørensen Strand, f. Alnæs. Amund kjøper Strand 1807. Får kår av Guris sønn Søren Olsen i 1815. Amund og Guri har ingen barn døpt i Grytten.
- 3g. KNUD KNUDSEN ALNÆS, f. 1737. 1g. 6. S. Trinit 1764 i Kors Kirke m. p. Magnhild Jacobsdr, Slettali, f. 1733, d. 1766 på barsel. Slettali, 4b. 2g. Fest O. St. 1770 i Kors Kirke m. p. Guri Ellevsdr. Marsten. Guris tavle, Marsten II 4e. 3 barn:
- 4a. KNUD KNUDSEN BRUDEBAKKEN, f. 1764.
- 4b. GURI KNUDSDR. FLADMARKSTUEN f. 1766, d. s. dag.
- 4c. MAGNHILD KNUDSDR. SLETTALI, f. 1771.
- 2b. GULLOW ANDERSDR. ALNÆS, f. 1698. 1g. 1-12-1729 i Kors Kirke m. ungd. Ole Olsen Monge, med hvem hun har et barn. Stamtavle, Monge I 2c. 2g. 24. S. Trinit 1736 i Heen Kirke m. enkem. Gjert Olsen Grytten, med hvem hun har 3 barn. Efterslekt, Grøtten II 1a.

- 2c. BERITH ANDERSDTR. ALNÆS, f. 1700.  
G. d. e. S. Advent 1742 i Kors Kirke m.  
enkem. Ellev Andersen Marsten, f. 1694,  
d. 1759. Stor efterslekt, Marsten II 3a.
- 2d. OLE ANDERSEN ALNÆS,  
senere Grøtten.

### ALNÆS V

- 1a. TORSTEN TORSTENSEN ALNÆS,  
f. Bjerkeli 1779. Husmann på Alnestrøen.  
1g. S Trinit 1803 i Kors Kirke m. p. Ane  
Knudsdtr. Alnæs, f. 1773. Hennes stam-  
tavle, Alnæs I 7b. 2g. 28-12-1839 i Kors  
Kirke m. enke Marith Amundsdr. Myrebø,  
f. 1769. Hun var da 71 år gammel. 7 barn  
i første ekteskap.
- 2a. AAGOT TORSTENS DTR. ALNÆS,  
f. 22-1-1804.
- 2b. ANNE TORSTENS DTR. ALNÆS,  
f. 29-4-1806. G. 7-11-1833 i Grytten  
Kirke m. ungd. Erik Fredriksen Setnes, f.  
19-5-1808. 5 barn, se Veblungsnes IV 1a.
- 2c. KNUD TORSTENSEN, ALNÆS,  
f. 12-8-1808. G. 20-4-1839 i Grytten Kirke  
m. p. Anne Andersdr. Nora, f. 2-5-1815.  
Hennes stamtavle, Hyllesnes-Mjelva 6e.  
8 barn:
- 3a. ANNE KNUDSDTR. SETNES,  
f. 7-3-1840.
- 3b. ANDERS KNUDSEN WENGE,  
f. 1-1-1843, g. 28-10-1868 med Brit  
*Knudsdtr. Remmem.*
- 3c. ELEN KNUDSDTR. WENGE,  
f. 12-10-1845.
- 4a. ANNA ANDERSDTR. VENGE,  
f. 29-6-1869.
- 4b. SIGRID ANDERSDTR. VENGE,  
f. 18-12-1870.
- 4c. KNUD ANDERSEN VENGE,  
f. 4-3-1873.
- 4d. KARL ANTON ANDERSEN VENGE,  
f. 18-1-1876.
- 4e. ANDERS BERTINIUS ANDERSEN  
VENGE, f. 23-10-1878.
- 4f. EMILIE ANDERSDTR. VENGE,  
f. 16-10-1882.
- 4g. ANTON ANDERSEN VENGE,  
f. 3-8-1885.
- 3d. EDEL KNUDSDTR. WENGE,  
f. 17-2-1848.
- 3e. KNUD KNUDSEN WENGE,  
f. 9-9-1850.
- 3f. KNUD KNUDSEN WENGE,  
f. 18-3-1852. G. 24-10-1884 i Grytten  
Kirke m. slektning Marit Olsdr. Nora,  
f. 1859. Hennes stamtavle, Norvig 5c. 2  
barn:
- 4a. MARIT NILSINE KNUDSDTR.  
WENGE f. 10-6-1885. G. 24-10-1905 i  
Grytten Kirke m. ungd. Peder Hansen  
Sandnes, f. 1878 på Tingvold. 2 barn.  
Kaspar, f. 1906 og Harald f. 1909.
- 4b. ANNA KNUDSDTR. NORA,  
f. 9-10-1887
- 3g. ANDREAS KNUDSEN VENGE,  
f. 28-11-1856.
- 2d. TORSTEN TORSTENSEN ALNÆS,  
f. 12-5-1811.
- 2e. ELI TORSTENS DTR. ALNÆS,  
f. 21-9-1815. G. 31-10-1839 i Grytten  
Kirke m. ungd. John Pedersen Rudi, f.  
1808. 2 barn: Elen Anna, f. 1841 og Jonet-  
ta, f. 23-1-1848
- 2f. ANDERS TORSTENSEN ALNÆS,  
f. 13-5-1819. G. 28-9-1841 i Grytten  
Kirke m. p. Brith Eriksdr. Gjelden, f.  
1817. 5 barn.
- 3a. TORSTEN ANDERSEN SETNES,  
f. 17-11-1841. 1g. 24-11-1876 i Grytten  
Kirke m. p. Anna Knudsdtr. Sogge Mega-  
ard, f. 1829. 2g. 27-4-1894 i Grytten Kirke  
m. p. Gurine Iversdr. Linge, f. 1859 i  
Norrdalen. 2 barn:
- 4a. ANTON TORSTENSEN FIVA,  
f. 22-9-1894. G. m. Borghild Margrethe  
Stene fra Nordmøre. 1 barn:
- 5a. GERD THORDIS FIVA, f. 7-1-1930

- 4b. GUDRUN ANDREA TORSTENS DTR.  
FIVA, f. 10-11-1898.
- 3b. EDVARD ANDERSEN SETNES,  
f. 5-1-1846.
- 3c. ANE ANDERS DTR. SETNES,  
f. 16-2-1850. G. 19-4-1878 i Grytten Kirke  
m. gubr. Gerhard Ingebrigtsen Kvam, f.  
1844 i Molde. Efterslekt, Kvam-Hole 2a.
- 3d. OLE ANDERSEN SETNES,  
f. 12-1-1855. G. m. Anne Gunders dtr., f.  
1854. 3 barn:
- 4a. ALBERT OLSEN TUNBERG,  
f. 2-12-1885 U. S. A.
- 4b. ANNA OLSDTR. TUNBERG,  
f. 19-7-1888.
- 4c. OLE OLSEN TUNBERG, f. 15-9-1892.
- 3e. INGEBORG ANDERS DTR. SETNES,  
f. 10-11-1858.

### BERILD

- 1a. TORSTEN BERILD.  
Hustruens navn ukjent. 5 barn.
- 2a. MARITH TORSTENS DTR. BERILD,  
f. 1759. G. 26-5-1791 i Grytten Kirke m.  
ungk. Peder Pedersen Ødegaard, senere  
Øvrevig. 2 barn: Peder, f. 1794 og Peder,  
f. 1802.
- 2b. INGER TORSTENS DTR. BERILD,  
f. 1760. G. 7. S. Trinit 1791 i Kors Kirke  
m. ungd. Ole Olsen Alnæstrøen. Stor efter-  
slekt, Alnæs III 2b.
- 2c. KAREN TORSTENS DTR. BERILD,  
f. 1766.
- 2d. ANDERS TORSTENSEN BERILD.  
G. m. Marit Torstens dtr. Sæbøe. 1 sønn.
- 3a. TORSTEN ANDERSEN SÆBØE,  
f. 12-8-1800.
- 2e. OLE TORSTENSEN BERILD, f. 1770.  
G. 4. S. e. Paaske 1794 i Kors Kirke m. p.  
Mari Baards dtr. Næssel, f. 1763. 2 barn:
- 3a. OLE OLSEN ALNÆSTRØEN,  
f. 4-6-1794. G. 8-7-1823 i Grytten Kirke

- m. p. Guri Jacobs dtr. Sogge Megaard, f.  
2-4-1795. (Dtr. av Jacob Pedersen Sogge  
og h. Ane Ols dtr. Sandhaugen). Hennes  
stamtavle Nøsthol-Marsten, u/ 3a. 4 barn:
- 4a. MARIT OLSDTR. SOGGE MEGAARD,  
f. 14-4-1824.
- 4b. ANE OLSDTR. SOGGE MEGAARD,  
f. 4-12-1826.
- 4c. AAGOT OLSDTR. SOGGE  
MEGAARD, f. 1-8-1829.
- 4d. OLE OLSEN SOGGE MEGAARD,  
f. 17-9-1834.
- 3b. MARIT OLSDTR. TRØEN.

### BERSÅS - FLADMARK

- 1a. PEDER OLSEN BERSÅS, f. 1893 på Rau-  
sand, Eidsvaag. *D. 16-7-1970*. Sønn av  
gubr. Ole Jonsen Bersaas Nesset. G. 1919  
i Kors Kirke m. p. Gyda Margrethe  
Sørensdtr. Fladmark, f. 1891, *d. 12-3-  
1977*. Agnatiske forfedre, se Bøe-Lyng-  
hjemøtten, 8e. 4 barn:
- 2a. SVERRE, JOHANNES BERSÅS,  
f. 12-1-1920. G. m. Edith Strand, *f. 10-1-  
1921 på Holmemstranda. 7 barn.*
- 3a. PER KNUT BERSÅS, *f. 5-3-1947.*
- 3b. GERD ELIN BERSÅS, *f. 12-7-1949.*
- 3c. SVEIN ERIK BERSÅS, *f. 5-12-1951.*
- 3d. REIDUN BERSÅS, *f. 8-1-1954.*
- 3e. LIV MARIT BERSÅS, *f. 3-7-1956.*
- 3f. KJELL MAGNE BERSÅS, *f. 7-8-1959.*
- 3g. FRODE BERSÅS,  
*f. 5-6-1964, d. 17-8-1985.*
- 2b. SYNNOVE KARIN BERSÅS, f. 12-1-1921.  
G. m. Roar Garathun Hansen, *f. 27-7-1912,  
d. 17-6-1961. Hotelleier. 4 barn:*
- 3a. METTE MARIE GARATHUN HANSEN,  
*f. 18-4-1944.*
- 3b. GRETHE MARIT GARATHUN HANSEN,  
*f. 21-11-1945.*
- 3c. RANDI SYNNOVE GARATHUN  
HANSEN, *f. 1-11-1948.*

- 3d. JAN ROAR GARATHUN HANSEN,  
f. 1-11-1948. *Tvilling.*
- 2c. OLAV GEORG BERSÅS f. 2-3-1924.  
*Gift med Marie Edun Kjosstuen, f. 28-2-1928. Stamtavle Skiri III, 5c. 1 barn:*
- 3a. ANNE GRETE BERSÅS, f. 19-4-1952
- 2d. NILS FLATMARK BERSAAS,  
f. 14-5-1927. G. 11-9-1954 i Kors Kirke  
m. p. Anna *Petrine Ingebrigtsen, f. 28-2-1928 i Velfjord. 2 barn:*
- 3a. ASTRID BERSÅS f. 17-9-1955.
- 3b. TURID BERSÅS, f. 30-5-1958.

### BLAKSETH

- 1a. VILHELM ANDERSEN BLAKSETH,  
f. 1844 i Innviken. Snekker. Innflyttet fra  
Bolsøy 1880. G. 1880. Viet i Bolsøy 2g.  
m. p. Jørgine Oline Johnsdtr. Fiva, f.  
29-7-1853. Hennes agnater, se Brudeli I  
6j. 9 barn:
- 2a. BERTHA MARIE BLAKSETH,  
f. 13-11-1880.
- 2b. JOHAN ANDREAS BLAKSETH,  
f. 11-12-1881. G. 1-4-1901 i Grytten  
Kirke m. p., slektning Marit Andersdtr.  
Horgheim, f. 1873. Hennes agnater, se  
Eide-Horgheim 8e. 10 barn:
- 3a. ANDREAS BLAKSETH, f. 22-2-1902.
- 3b. ANNA JOHANNE BLAKSETH,  
f. 24-4-1903.
- 3c. VILHELM BLAKSETH, major,  
f. 1-7-1905. G. 24-12-1937 m. Aslaug  
Refsdal fra Sogn.
- 3d. ADLER BLAKSETH, f. 20-12-1907.
- 3e. ANDERS LEONHARD BLAKSETH,  
f. 21-3-1910.
- 3f. HJØRDIS MARGRETHE BLAKSETH,  
f. 6-6-1911. G. m. Hans Hansen Unhjem,  
f. 2-9-1898.  
Sønn av handelsmann på Næs, Hans  
Hansen Unhjem, f. 1848 og hustru Katrine,  
f. Paaske 1852.
- 3g. BJARNE BLAKSETH, f. 14-9-1912.  
G. m. Jenny Stakeng.
- 3h. MARIE ADELE BLAKSETH,  
f. 11-6-1914.
- 3i. SIGRID BLAKSETH, f. 19-10-1915.
- 3j. VALBORG BLAKSETH, f. 30-1-1918.
- 2c. MARIT BLAKSETH, f. 5-10-1883.
- 2d. VILHELM MARIUS BLAKSETH,  
f. 30-3-1885. Reiste 1901 til Amerika.
- 2e. KAREN JØRGINE BLAKSETH,  
f. 25-5-1887. G. 25-4-1915 i Grytten  
Kirke m. sjømann Ole Mathias Olsen  
Huse, f. 1886 i Harø.
- 2f. OLE MARTIN BLAKSETH, f. 19-7-1889.  
Reiste til Amerika 1910. G. 6-3-1913  
i Grytten Kirke m. p. Hanna Johannesdtr.  
Lynghjem, f. 1888. Dtr. av Johannes Erik-  
sen Sanden, f. 1862 Vaage og h. Elen  
Jørgensdtr. Lynghjem, f. 1858. Hennes  
tavle, se Lynghjem 11 3a. 2 barn:
- 3a. ELEN BLAKSETH, f. 17-1-1915.
- 3b. JENNY BLAKSETH, f. 13-5-1916.
- 2g. ASTRID BLAKSETH, f. 25-7-1892. G.  
24-8-1914 i Grytten Kirke m. Ingebrigt  
Pedersen, f. 1889 i Tingvold. 3 barn: Judith  
Constanse, f. 1915, Peder, f. 1917 og Ada  
Irene, f. 1918.
- 2h. KAREN HARKELIE. BLAKSETH,  
f. 1-1-1896.
- 2i. MARGOT BLAKSETH, f. 22-9-1899.

### BREVIG I

- 1a. SIVER OLSEN BREVIG, f. 1672, d. 1738,  
66 år. G. 18-6-1731 i Wold Kirke m. p.  
Anna Jacobsdtr. Hun giftet seg 2den gang  
1739 som enke med Iver Iversen Strøm-  
me, og har med ham stor efterslekt. Se  
Brevig II 1a. 3 barn:
- 2a. STENORD SIVERSDTR. BREVIG,  
f. 1731. G. 2. nyttårsdag 1760 i Heen Kirke  
m. ungd. Ellev Ellevsen Brevig, f. 1733,  
d. 1798, 65 år. Efterslekt, Grøtta III 1a.

- 2b. ANNA SIVERSDTR. BREVIG, f. 1733.  
G. 25-2-1766 i Grytten Kirke m. ungk.  
Christopher Ellingsen Dahle, f. 1735. 1  
sønn. Dahle IV 2f.
- 2c. JACOB SIVERSEN BREVIG, f. 1735.  
G. Nyttårsdag 1785 i Heen Kirke m. Guri  
Sørensdtr. 3 barn.
- 3a. ANNE JACOBSDTR. BREVIG,  
f. 2-12-1788.
- 3b. JACOB JACOBSEN BREVIG,  
f. 25-11-1790.
- 3c. SØREN JACOBSEN BREVIG,  
f. 12-12-1793.

## BREVIG II

- 1a. IVER IVERSEN BREVIG, f. Strømme  
1714, d. 1767, 53 år. G Nyttårsdag 1739  
i Heen Kirke m. enke Anna Jacobsdtr.  
Brevig. Hun var før g. m. Siver Olsen Bre-  
vig, med hvem hun har 3 barn, se Brevig  
I 1a. 4 barn:
- 2a. SIVER IVERSEN BREVIG,  
f. 1739, d. 1761.
- 2b. BERGITHE IVERSDTR. BREVIG,  
f. 1739, d. 1770.
- 2c. IVER IVERSEN BREVIG, f. 1744, d.  
1814. G. 29-5-1769 i Grytten Kirke m.  
Karen Olsdtr. 7 barn:
- 3a. ANE IVERSDTR. BREVIG, f. 1770.
- 3b. IVER IVERSEN BREVIG, f. 1774.
- 3c. ANNE IVERSDTR. BREVIG, f. 1776.
- 3d. KAREN IVERSDTR. BREVIG, f. 1779.
- 3e. KARI IVERSDTR. BREVIG, f. 1781.
- 3f. IVER IVERSEN BREVIG, f. 1782.
- 3g. BIRGIT IVERSDTR. BREVIG,  
f. 1786, d. 1790.
- 2d. OLE IVERSEN BREVIG, f. 1747.  
G. m. Agathe Sørensdtr. Hatle, f. 1759.  
Hennes tavle, Hatle III 2a. 4 barn:
- 3a. BERIT OLSDTR. BREVIG, f. 1787. 1g.  
22-6-1819 i Grytten Kirke m. Peder Justs-  
sen Bakke, f. 1789.

2g. 9-7-1824 i Grytten Kirke m. skole-  
holder og gdr. Lasse Knudsen Ødegaard,  
f. 1789.

Efterslekt av 1ste ekteskap, se Bøe-Lyng-  
hjem 5b, og 2det ekteskap, se Reiten 6a.

- 3b. IVER OLSEN BREVIG, f. 29-1-1794.
- 3c. ANE OLSDTR. BREVIG, f. 14-4-1798.
- 3d. AAGOT OLSDTR. BREVIG, f. 1803.  
G. 29-6-1829 i Kors Kirke m. Jørgen Elling-  
sen Stokke. Efterslekt, se Rømmem I 4a.

## BREVIG III

- 1a. RANDMO BREVIK.  
Hustruens navn ikke nevnt. 5 barn:
- 2a. ANNA RANDMOESDTR. BREVIG.  
G. 27-4-1726 i Heen Kirke m. Hover  
Siversen Øvre Fiva. Hans stamtavle, se Ø.  
Fiva 2d.
- 2b. INGELEF RANDMOESDTR. BREVIG.  
G. 28-12-1729 i Eids Kirke m. husmann  
Peder Jonsen Lerem.
- 2c. ANNA RANDMOESDTR. BREVIG.  
G. Dom. Exoud 1732 i Heen Kirke m.  
Størker Knudsen Veblungsnes, f. 1698. 1  
datter: Marthe, født på Brevig 1733.
- 2d. KNUD RANDMOSEN BREVIG.  
Skifte efter ham på gd. Ness 27-11-1758.  
G. 2-1-1733 i Heen Kirke m. p. Kirsten  
Olsdtr. 5 barn:
- 3a. RANDMOE KNUDSEN BREVIG,  
f. 1733. Fikk skjøte 29-10-1755 på gd.  
Ness av Elling Olsøn Ness. Selger igjen i  
1759 til Ole Markussen Næss. Den 26-10-  
1761 får han skjøte 2 vog i gd. Mjelva fra  
Borge Andersen Mjelva. Selger igjen  
1766 til Rejer Olsen. Får samtidig skjøte  
på 1 1/2 vog i Næss fra Knud Jonsen og  
pantsetter den til Niels Nielsen Halse for  
180 rd. G. 14-11-1758 i Grytten Kirke m.  
p. Karen Andersdtr. Mjelva, f. Hyllesnes.  
Hennes stamtavle, se Hyllesnes-Mjelva  
3f. 4 barn:



- 4a. KIRSTEN RANDMOESDTR. NÆSS, f. 1759, d. 1805. G. 12-6-1781 i Kors Kirke m. ungd. Peder Sørensen Næss, f. 1753 på Sogge Bakke. Skjøter gd. Næss 2 vog. 1 pd. 12 mk. den 31-10-1805 til svingersønnen Amund Amundsen Skiri for 600 rd. og får samtidig kår av gården. Efterslekt, se Setnes III 3c.
- 4b. BIRGITHE RANDMOESDTR. MJELVA, f. 1762, d. 1850. G. 3 Post Epifani 1787 i Grytten Kirke m. Povel Larsen Kylling, f. 1748. Efterslekt, se Fladmark II 3b.
- 4c. KNUD RANDMOSEN MJELVA, f. 1765, d. 1814. Skjøter en plass kallet Østenteigen av Næss til Erik Eriksen Lærem den 1-4-1804 for 50 rd. Skifte efter Knud på gd. Næss 12-7-1817. G. 22-5-1788 i Heen Kirke m. p. Marit Eriksdtr. Hagen, f. 1764 Toklehagen. Hennes tavle, Hagen-Heen 3e. 8 barn:
- 5a. KARI KNUDSDTR. NÆSS, f. 2610-1788. G. 24-11-1808 i Grytten Kirke m. Askaut Olsen Hatle, f. 1761. Stamtavle, Hatle I 4e.
- 5b. GURI KNUDSDTR. NÆSS, f. 24-11-1790. G. 16-7-1816 i Grytten Kirke m. ungd. Aslak Jensen Grøvdal, f. 5-6-1791. Stamtavle, Grøvdal I 3a.
- 5c. INGELEV KNUDSDTR. NÆSS, f. 29-3-1793.
- 5d. RANDMOE KNUDSEN NÆSS, f. 3-12-1795. G. 20-6-1820 i Grytten Kirke m. p. Anna Jørgensdtr. Aandal, f. 1799. Stamtavle, Fladmark I 7d. 9 barn:
- 6a. MARITH RANDMOESDTR. NÆSS, f. 22-12-1821. 1g. m. Joen Tronsen Fladmark, f. 1817. Stamtavle, Strømme-Soggemoen 5c. 2g. 29-12-1874 i Kors Kirke m. Joens brorsønn, Even Pedersen Monge, 1841. Stamtavle, Strømme-Soggemoen 6c.
- 6b. ANNE RANDMOESDTR. NÆSS, f. 29-2-1824.
- 6c. KNUD RANDMOESEN NÆSS, f. 26-8-1825.
- 6d. JØRGEN RANDMOESEN NÆSS, f. 28-5-1828.
- 6e. ANNE RANDMOESDTR. NÆSS, f. 17-12-1829. G. m. John Baardsen Brevig, f. 1832. Efterslekt, se Næss IV 1a.
- 6f. ERIK RANDMOESEN NÆSS, f. 13-12-1832.
- 6g. JØRGEN RANDMOESEN NÆSS, f. 15-3-1836.
- 6h. RANDMOE RANDMOESEN NÆSS, f. 21-2-1839. G. 4-6-1865 i Grytten Kirke m. Ane Katrine Andersdtr. Stavik, f. 1840. Dtr. av gbr. Anders Pedersen Stavik. Ingen barn ført i Gryttens bøker.
- 6i. SØREN RANDMOESEN NÆSS, f. 7-11-1842.
- 5e. ERIK KNUDSEN NÆSS, f. 13-1-1799.
- 5f. OLE KNUDSEN NÆSS, f. 19-12-1800.
- 5g. KNUD KNUDSEN NÆSS, f. 17-3-1804. G. 17-11-1825 i Grytten Kirke m. Kari Ellevsdtr. Aandal, f. 1804. Hun giftet seg 2. gang i 1830 med Lars Andersen Heen, f. 1802, stamtavle Hatle I, 5d. Karis stamtavle, Setnes VI 2a. 1 sønn.
- 6a. ANDERS KNUDSEN AANDAL, f. 11-2-1827. G. 5-11-1864 i Grytten Kirke m. p. Guri Andersdtr. Stenen, f. 1836. 9 barn:
- 7a. CAROLINE ANDERSDTR. AANDAL, f. 1-7-1865.
- 7b. KNUD ANDERSEN AANDAL, f. 22-12-1866.
- 7c. BERIT ANNA ANDERSDTR. AANDAL, f. 18-12-1867.
- 7d. KNUD ANDERSEN NÆSS, f. 18-12-1870. G. 3-9-1905 i Grytten Kirke m. p. Sanna Jørgine Pedersdtr. Bjørnesund, f. 1887. 1 datter:
- 8a. GUDRUN KNUDSDTR. NÆSS, f. 26-4-1910.
- 7e. LAURITZ ANDERSEN AANDAL, f. 9-10-1872.
- 7f. AUGUST ANDERSEN SOGGE, f. 10-11-1874.



- 7g. LAURA ANDERSDTR. SOGGE ØSTEGAARD, f. 11-2-1877.
- 7h. ANNA AUGUSTA ANDERSDTR SOGGE ØSTEGAARD, f. 31-7-1878.
- 7i. GINA MARIE ANDERSDTR. SOGGE ØSTEGAARD, f. 12-1-1881. G. 11-8-1901 i Grytten Kirke m. skomaker Anton Mathiassen Stennæs, f. 1877 på Næsset. 1 sønn: Magnus Ingvard Stennæs, f. 1901.
- 5h. MARIT KNUDS DTR NÆSS, f. 27-2-1806.
- 4d. OLE RANDMOESEN NÆSS, f. 15-11-1789.
- 3b. OLE KNUDSEN BREVIK, f. 1735, d. 1740.
- 3c. KNUD KNUDSEN BREVIK, f. 1738.
- 3d. MARTHE KNUDS DTR. BREVIK, f. 1740, *gift 3. juledag 1761 i Grytten kirke med Ole Jakobsen Monge, f. 1722.*
- 3e. OLE KNUDSEN BREVIK, f. 1743.
- 2e. OLE RANDMOESEN BREVIK, f. 1698, d. 1742, 44 år.

#### BREVIG IV

- 1a. ANDERS ERIKSEN BREVIK, g. 6-6-1736 i Grytten Kirke m. p. Ingelef Estensdtr. Heen, f. omkr. 1710. Stamtavle, Heen V 2b. 2 barn:
- 2a. KARI ANDERS DTR. BREVIK, f. 1736. G. 1769 i Heen Kirke m. Halvor Iversen Brevig. Efterslekt, stamtavle Brevig VII 1a.
- 2b. ESTEN ANDERSEN HEEN, f. 1741. G. 3. S. Trinit 1777 i Eidet Kirke m. enken Marith Olsdtr. Norvig, f. 1731, d. 1807, 76 år. Hun var før g. m. Iver Jacobsen Norvig og har med ham stor efterslekt, se stamtavle, Norvig 2e. 1 sønn:
- 3a. ANDERS JØSTENSEN NORVIG, f. 1777.

#### BREVIG V

- 1a. PEDER ROESEN BREVIK, *f. ca. 1767, g. 7. S. Trinit 1792 i Heen Kirke m. p. Sigrid Ingebrigtsdtr. Setnes Ødegaard, f. 1761. Stamtavle Alnæs II 4a. 4 barn:*
- 2a. BØRRE PEDERSEN BREVIK, f. 19-9-1792.
- 2b. BERIT PEDERSDTR. BREVIK, f. 27-8-1794.
- 2c. MARIT PEDERSDTR. BREVIK, f. 9-3-1797.
- 2d. PEDER PEDERSEN BREVIK, f. 17-1-1804.

#### BREVIG VI

- 1a. Fanejunker KNUD KNUDSEN BREVIK, f. 15-7-1871, d. 25-7-1950. G. m. Kari Hansdtr., f. 29-4-1871, d. 30-3-1909. G. 2. gang med Gurianna Hansdtr. (Karis søster), f. 14-2-1875, d. 5-3-1956. 5 barn:
- 2a. KNUD KNUDSEN BREVIK, f. 28-8-1897, d. 21-3-1965. *Gift med Olava, f. 14-9-1904, d. 18-3-1975. 2 barn:*
- 3a. KITTY KRISTINE KNUDSDTR. BREVIK, f. 22-2-1934, d. 1-3-2000. *Ugift.*
- 3b. ODD KNUDSEN BREVIK, f. 3-8-1939.
- 2b. HANS KNUDSEN BREVIK, f. 16-12-1898, d. 2-11-1990. *Lærer i Kors sogn. Gift 4-7-1925 med Inga Lovise Sørensdtr. Flatmark, f. 23-12-1899, d. 15-5-1983. Agnatiske forfedre, se Bøe-Lyng-hjem-ætten, 8i. 4 barn:*
- 3a. KNUD HANSEN BREVIK, f. 26-4-1926 på Verma, d. 25-10-2002. *Gift 16-5-1970 med Selma Hildur Hansdtr. Skiri, f. 15-12-1928. Hennes stamtavle, Skiri II, 11f. Ingen barn.*
- 3b. JØRGINE HANS DTR. BREVIK, f. 28-7-1928. *Gift med Anders Olai Farstad, f. 2-6-1920, Farstad, d. 11-8-1999. 6 barn:*

- 4a. PER DAGFINN FARSTAD, f. 3-3-1951.  
 4b. HANS INGE FARSTAD, f. 26-7-1952.  
 4c. ARILD FARSTAD, f. 17-3-1955.  
 4d. SYNNØVE FARSTAD, f. 24-1-1959,  
 4e. BJØRN KJETIL FARSTAD,  
 f. 11-10-1965.  
 4f. AUD JORUNN FARSTAD, f. 9-7-1967.
- 3c. KARI HANSDTR. BREVIK,  
 f. 2-6-1931, d. 3-4-1998.
- 3d. SYNNØVE SERENE KNUSTSDTR.  
 BREVIK, f. 17-12-1936, d. 25-1-1950.
- 2c. SVERRE KNUTSEN BREVIK,  
 f. 10-8-1903, d. 21-2-1984. Gift med Hjør-  
 dis, f. 2-7-1903, d. 1-6-1987. 2 barn:
- 3a. KIRSTEN GURINE SVERRESDTR.  
 BREVIK, f. 1-6-1927. Gift med Johannes  
 Godtfred Einang, f. 26-9-1930. 1 barn:
- 4a. JAN KARSTEN EINANG,  
 f. 19-10-1966.
- 3b. ANNA SVERRESDTR. BREVIK,  
 f. 11-10-1928. Gift med Ragnar Normann,  
 f. 13-12-1934. Barnløs.
- 2d. KASPAR KNUTSEN BREVIK,  
 f. 25-6-1905, d. 28-3-1990. Gift med Tor-  
 dis, f. 15-1-1913. 3 barn:
- 3a. ANNY KJELLAUG BREVIK,  
 f. 2-4-1936.
- 3b. KARI TORBJØRG BREVIK,  
 f. 16-2-1943.
- 3c. WENCKE KARIN BREVIK,  
 f. 1-7-1948, d. 23-12-2001.
- 2e. ASBJØRN ANNEUS KNUTSEN  
 BREVIK, f. 28-12-1908, d. 21-10-1995.  
 Gift med Gunda, f. 7-1-1901, d. 16-2-1975.  
 Barnløs.
- 2a. HANS KNUDSEN BREVIK. Lærer i Kors  
 sogn, f. 1898. G. 4-7-1925 i Kors kirke  
 m. Inga Lovise Sørensdtr. Fladmark, f.  
 1899. Stamtavle, Bøe-Lyngghjem 8i. 4 barn:
- 3a. KNUT HANSEN BREVIK,  
 f. 26-4-1926 på Verma.
- 3b. JØRGINE HANSDTR. BREVIK,  
 f. 8-7-1928.
- 3c. KARI KNUSTSDTR. BREVIK,  
 f. 2-6-1931.

- 3d. SYNNØVE KNUSTSDTR. BREVIK,  
 f. 17-12-1936, d. 1950.
- 2b. BORGHILD KNUSTSDTR. BREVIK,  
 f. 31-3-1901

## BREVIK VII

- 1a. HALVOR IVERSEN BREVIK, g. 24. S.  
 Trinit 1769 i Heen Kirke m. p. Kari  
 Andersdtr. Brevigstrand, f. 1736. Hennes  
 stamtavle, Brevig IV 2a. Barn:
- 2a. ANDERS HALVORSEN BREVIK,  
 f. 1770, 1g. 7-7-1801 i Grytten Kirke m.  
 p. Birgithe Pedersdtr. Strand, f. 1767.  
 Hennes stamtavle, Strand I 3b. 2g. 22-5-  
 1806 i Grytten Kirke m. p. Synnøve  
 Sørensdtr. Bøe. 1 barn i 1ste og 4 barn i  
 2det ekteskap.
- 3a. KARI ANDERSDTR. BREVIK,  
 f. 6-2-1802.
- 3b. HALVOR ANDERSEN BREVIK,  
 f. 7-7-1806.
- 3c. SØREN ANDERSEN BREVIK,  
 f. 16-6-1810.
- 3d. ANDERS ANDERSEN BREVIK,  
 f. 6-6-1813. G. 18-6-1840 i Grytten Kirke  
 m. p. Guri Sørensdtr. Strand, f. 9-10-1816.  
 Hennes stamtavle, Alnæs I Sa. 1 barn:
- 4a. SYNNEVE ANDERSDTR. FONDEN,  
 f. 22-11-1840. G. 9-7-1861 i Grytten  
 Kirke m. enkem. Hans Jacobsen Skorgen,  
 f. 1825.  
 Efterslekt, Skorgen IV 4b.
- 3e. BRITH ANDERSDTR. BREVIK,  
 f. 4-5-1816. G. 19-1-1834 i Grytten Kirke  
 m. ungd. Anders Andersen Einang. Efter-  
 slekt, Einangen 4c.
- 2b. HALVOR HALVORSEN BREVIK,  
 f. 1774, g. 6-7-1802 i Grytten Kirke m.  
 p. Guri Hansdtr. Hægerholm, f. 1765. Hen-  
 nes stamtavle, Hægerholm 3n. 3 barn:
- 3a. GURI HALVORS DTR. BREVIK,  
 f. 1802.

- 3b. KARI HALVORSDTR. BREVIG,  
f. 1804.
- 3c. MARIT HALVORSDTR. BREVIG,  
f. 1807.

### BREVIG VIII

- 1a. ANDERS JØRGENSEN BREVIGEN,  
g. 20-5-1728 i Heen Kirke m. Inger El-  
lingsdtr. 2 barn:
- 2a. MARTHE ANDERSDTR. BREVIGEN,  
f. 1729. 1g. Johs. Bapt. 1745 i Heen Kirke  
m. ungd. Elling Andersen Unhjem, f.  
1715, d. 1747, 32 år. Efterslekt, Unhjem I  
3a. 2g. 11-6-1748 i Heen Kirke m. ungd.  
Ole Eriksen Tokle, f. 1721. Efterslekt,  
Setnes II 3b.
- 2b. BIRGITHE ANDERSDTR. BREVIGEN,  
f. 1733.

### BRUDE I

- 1a. OLE PEDERSEN BRUDE, d. 1728.  
G. m. Gulau Joensdtr., d. 1733. Dtr. av Jon  
Einersen. 3 barn:
- 2a. ANE OLSDTR. BRUDE, f. 1707, d. 1776,  
69 år. G. nyttårsdag 1732 i Kors Kirke m.  
Ole Pedersen Sletta, f. 1701. Stor efter-  
slekt. Se stamtavle, Sletta I 2a.
- 2b. IVER OLSEN BRUDE, f. 1711, d. 1746,  
35 år. Druknet i Rauma ved fløtning. Skifte  
etter ham 9-9-1746 på gd. Brude. Den 12-  
10-1733 kjøpte han av Treschov og Volg-  
varts 4 pd. 18 mk. i gd. Brude for 140 rd.  
G. 24-5-1730 i Heen Kirke m. p. Birgithe  
Jørgensdtr. Fladmark, f. omkring 1690.  
Hennes stamtavle, Fladmark I 3d. 6 barn:
- 3a. OLE IVERSEN STOKKE, f. 1730, d.  
1791 på Brude. 1g. 10-10-1753 i Kors  
Kirke m. p., slektning Guri Jørgensdtr.  
Fladmark, f. 1728. Stamtavle, Fladmark

- I 5d. 2g. 20. S. Trinit. 1790 i Kors Kirke  
m. p. Anne Jensdtr. 6 barn i 1ste ekteskap.
- 4a. BIRGITHE OLSDTR. BRUDE, f. 1755.  
G. 4. S. Trinit 1776 i Kors Kirke m. ungd.  
Ole Jacobsen Brude, f. 1748. Stor efter-  
slekt, stamtavle Brude IV 1a.
- 4b. INGELEV OLSDTR. BRUDE, f. 1757.  
G. 2-7-1777 i Kors Kirke m. ungd. Hans  
Guttormsen Bjørli. Stor efterslekt. Stam-  
tavle, Løkra II, 1a.
- 4c. IVER OLSEN BRUDE, f. 1759. G. Est.  
Mi. 1795 i Kors Kirke m. enke, slektning  
Ane Jørgensdtr. Brude, f. Skiri 1765.  
Stamtavle, Fladmark I 6d. 4 barn:
- 5a. OLE IVERSEN BRUDE, f. 26-2-1795.
- 5b. JØRGEN IVERSEN BRUDE, f. 1798.  
G. m. Kari Larsdtr. Kavli, f. 1780. 1 dtr.
- 6a. ANNE JØRGENSEDTR. BRUDE,  
f. 1829.
- 5c. GURI IVERSDTR. BRUDE, f. 1804.
- 5d. OLE IVERSEN BRUDE, f. 12-11-1807.  
G. 14-7-1845 i Kors Kirke m. p. Brith  
Larsdtr. Sletta, f. 1819. Stamtavle, Kleven  
I, 5h.  
*Ole døde som gaardmand på Brudestu-  
en juni 1860. Brith giftet seg igjen desem-  
ber 1861. Døde som kaarmanskone på  
Brudestuen februar 1889. 5 barn:*
- 6a. ANNE OLSDTR. BRUDESTUEN,  
f. 26-7-1846. G. 18-3-1872 i Kors Kirke  
m. ungd., slektning Peder Pedersen Fiva,  
f. 1840. Stamtavle Ø. Fiva 7a.
- 6b. IVER OLSEN BRUDESTUEN,  
f. 24-10-1848. *Gaardbruker.* G. 1881, sann-  
synlig i Lesja Kirke, med Anne Stenersdtr.  
Ødegaard, f. 1863 Lesja. *Iver døde 1893  
på Brudestuen. Anne giftet seg igjen  
desember 1899 med ungd. Lars Larsen  
Brude, f. 1856 på Brude.* 6 barn:
- 7a. OLE IVERSEN BRUDESTUEN,  
f. 4-4-1883. *Reiste til Amerika 1901.  
Thief River Falls, Minnesota 1910.*
- 7b. SIGURD IVERSEN BRUDESTUEN,  
f. 7-12-1884. *Reiste til Amerika 1912.  
Død 1964 i Seattle, Washington. Gift ca.*

- 1923 med Ingerid, født 1885 i Norge. 8a. Alice, f. 1925, 8b. Irene, f. 1926.
- 7c. BERITH LOVISE IVERSDTR. BRUDESTUEN, f. 11-6-1886. Reiste til Amerika 1906.
- 7d. GUSTAV IVERSEN BRUDESTUEN, f. 26-5-1889. Døde 6 uker gammel på Brudestuen.
- 7e. GUSTAV INGVALD IVERSEN BRUDESTUEN, f. 26-5-1889. Er pleiesønn på gården Ødegård i Lesja hos sine besteforeldre ved FT 1900.
- 7f. INGA AMALIE IVERSDTR. BRUDESTUEN, f. 13-6-1893, 3 måneder etter farens død. Ugift. Død juni 1966 (Gravminner i Norge, DIS).
- 6c. LARS OLSEN BRUDESTUEN, f. 1-6-1851. Til Amerika 1886. Heter Brude. Bor hos Mathias 1900, 1910 snekker i Oregon, kaller seg Lewis.
- 6d. MATHIAS OLSEN BRUDESTUEN, f. 14-7-1853. Reiste til Amerika 1881. Gift ca. 1889 med Anna P, f. 1865 i Norge. 7a. Odin, f. 1891, 7b. Mable, f. 1893, 7c. John, f. 1895, 7d. Alee, f. 1897 og 7e. Edevin, f. ca. 1904. Kaller seg Matt/ Mathue Brude. Snekker. Bosatt i Thief River Falls, Minnesota.
- 6e. BERITH OLSDTR. BRUDESTUEN, f. 1858 (9-5-1859?). G. 28-7-1883 i Kors Kirke m. enkem., slektning Morten Ingebrigtsen Gjerdet, f. 1845. 7 barn. Stamtavle, Kylling II 5a.
- 4d. JØRGEN OLSEN BRUDE, f. 1762.
- 4e. JACOB OLSEN BRUDE, f. 1764. G. 22-7-1810 i Heen Kirke m. enken Agathe Eilevsdr. Kavlie. Ingen barn innført i Grytten bøker.
- 4f. GURAA OLSDTR. BRUDE, f. 1767. G. 14. S. Trinit. 1794 i Kors Kirke m. ungd. Anders Andersen Lyngghjem. Ingen barn innført i Grytten bøker. Jeg kan ikke forstå annet enn at hennes mann Anders Andersen Lyngghjem ble gårdbruker på Alnes (se Folketellingen 1801), og at han senere ble husmann også på Alnes. De hadde flere barn. Anders døde som husmann under Alnes 6-12-1820, 48 år gl. Guri døde 26-2-1840, 66 år, husmannskone.
- I 1773 ble Anders Alnæs' barn Anders døpt. Ifølge skifte 13-2-1775 på gd. Alnes het hans far Anders Olsen Alnes, og moren (som var død) Anne Andersd.
- 3b. JØRGEN IVERSEN STOKKE, f. 1732, d. 1773. G. i Kors Kirke m. Agathe Larsdr. Brøste. Stamtavle, Fremmer Brøste I 3a. 2 barn: Mor til hans barn 4a Fredrik Jørgensen Brude var pike Ildri Olsd Isterdal, altså ikke hustruen Agathe Larsd.
- 4a. FREDRIK JØRGENSEN BRUDE, f. 1757, d. 18-5-1834. Skifte etter ham på gd. Brøste 26-10-1836. G. 21. S. Trinit 1784 i Kors Kirke m. p. moster Magnhild Larsdr. Brøste, f. 1757. Stamtavle, Fremmer Brøste I 3e. 5 barn: Hans datter 5c Ildri var født 13-3-1791 og en annen datter var født 9-1-1793, død s. å. Røvig oppgir bare en ved navn Ildri og feilaktig at hun er født 9-1-1792. Ved folketellingen 1801 er det ingen ved navn Ildri, og den første Ildri må derfor være død hun også.
- 5a. JØRGEN FREDRIKSEN BRØSTE, f. 1785. Den 31-10-1816 ble det tinglyst skjøte til ham fra broderen Fredrik og 1 pd. i gd. Brøste. Døde som gaardmand på Brøste 1853.
- 5b. LARS FREDRIKSEN BRØSTE, f. 3-4-1789. Den 31-10-1816 blir det tinglyst skjøte til ham fra broderen Fredrik på 1 pd. i gd. Brøste for 50 spd. G. 30-6-1815 i Kors Kirke m. p., slektning Ingrid Olsdr. Sæter, f. 27-11-1796. Hennes stamtavle, Fladmark I 7a. 7 barn: Han hadde antakelig 6 barn, ikke 7. Det syvende barn, Lars, er ikke å finne. I skiftet Marit Larsd. Sæter 1833 er han nevnt og oppgitt til å være 3 år gl. Datteren Larine (Lorine) f. 1830 er derimot

- ikke nevnt. Det må derfor være en feilskrivning av navnet i skiftet. Det kan opplyses at faren Lars døde (druknert i Rauma) 13-11-1829. Ingrid var da gravid med Larine. Hun giftet seg opp igjen, se SKIRI II, 7e. Hun døde november 1874 på (Alnes) Sælen.
- 6a. MAGNHILD LARSDTR.  
ALNÆSHAUG, f. Kylling 20-7-1817. G. 21-6-1846 i Kors Kirke m. ungd., slektning Endre Jørgensen Skiri, f. 1815. Stor efterslekt, Skiri II 8g.
- 6b. OLE LARSEN ALNÆSHAUG, f. 7-12-1819. Konfirmert 1834. Ble husmann på Hole og senere i Vengestrønnen. Gift med Kristine Mathiasdatter f. 1828 (1827) i Vik sogn, Fosnes pgd., død 17-3-1900, var da enke. 5 barn:
- 7a. LAURA, f. 14-5-1861 Hole  
7b. EDVIN MATHIAS, f. 26-4-1863 Hole  
7c. JULIE, f. 10-5-1866 Hole  
7d. KAROLINE, f. 18-12-1870 Hole  
7e. OLE, f. 14-5-1873
- 6c. FREDRIK LARSEN ALNÆSHAUG, f. 23-8-1822, død april 1823.
- 6d. MARIT LARSDTR. ALNÆSHAUG, f. 2-6-1824. G. 10-2-1852 i Grytten Kirke m. ungd. Hans Hansen Kylling. Stamtavle, Kylling III, 3d. De flytter til Sellø (Selje) april 1855. Ved FT 1865 er Hans gardbruker og selveier på garden Degnepold, Vaagsø sogn, Sellø pgd. 7a. Lars (Alnes), f. oktober 1851, 7b. Hans Edvard, f. 1856, 7c. Johan Fredrik, f. 1861 og 7d. Soffie Randine, f. 1865, død 1868. Ved FT 1900 er Hans kaarmand hos Lars.
- 6e. FREDRIK LARSEN ALNÆSHAUG, f. 12-4-1827. Døde mai 1839.
- 6f. LARINA LARSDTR. ALNÆSHAUG, f. 31-3-1830. Var ikke gift, men hadde en datter med Hans Hansen Hage – Hanna, f. 1854. (Se Romsdal sogelag årsskrift 1998, og Årbok for Nordmøre, 1997.) Larina døde i Bergen 11-11-1893, gravlagt 17-4-1894. Larina var innlagt på Reknes helbredelsesanstalt fra 28-2 til 5-5-1855. Hadde med seg Hanna, som da var 3/4 år. Hun hadde journal for perioden 1851-1862. Hun var Arnulf Øverlands mormor.
- 6g. LARS LARSEN ALNÆSHAUG.  
Kan ikke finne at han hører til denne familien.
- 5c. ILDRI FREDRIKSDTR. BRØSTE, f. 9-1-1792. (Se kommentar 4a)
- 5d. FREDRIK FREDRIKSEN BRØSTE, f. 3-10-1794. G. 1819 i Kors Kirke m. p., slektning Marit Larsdtr. Fladmark, f. 26-6-1797. Stamtavle, Fladmark II 5a. Marit døde som gaardkone desember 1848. Fredrik var kårmand på Fremmerbrøste hos sønnen Lars 1865. Døde april 1874 på Kylling hos sønnen Ole. 8 barn:
- 6a. FREDRIK FREDRIKSEN BRØSTE, f. 28-8-1819. G. 1840 i Kors Kirke m. p. Marit Hansdtr. Øyen, f. 1818 i Lomb. Gardbruker og selveier på Bjørneberg i 1865. Reiste med kone og 4 barn til USA i 1876. Bosatte seg i Lake Hanska, Brown, Minnesota. Var farmer. Flere av barna bosatte seg i samme område og var naboer. Begge lever 1900, 7 av 9 barn lever. 9 barn:
- 7a. MARITH FREDRIKSDTR. BRØSTE, f. 10-7-1840. G. 19-8-1867 i Kors Kirke m. gdbr., slektning Jørgen Nilsen Fladmark, f. 1832. Stamtavle, Fladmark II 6d.
- 7b. INGEBORG FREDRIKSDTR. BRØSTE, f. 13-3-1842. G. 29-11-1867 i Kors Kirke m. ungd. Lars Andersen Brude, f. Stavem. Stamtavle, Rømmem-Lykseslet 7c. Reiste til Amerika april 1872. 8a. Anna, f. 1868, 8b. Marit, f. 1870, 8c. Rønnaug, f. 1872, 8d. Lena, f. 1876, 8e. Fred, f. 1877, 8f. Julia, f. 1881, 8g. Emma, f. 1883 og 8h. Minnie, f. 1889. Ingeborg døde 1912 og Lars 1898 i Lake Hanska.
- 7c. FREDRIK FREDRIKSEN BRØSTE, f. 9-1-1846. Reiste til Amerika 1869. Kaller seg Bjørneberg. Gift med Anne, f. i

- Norge. 8a. Fredrick, f. 1872, 8b. Anna, f. 1874, 8c. Hans M, f. 1878, 8d. Mary L, f. 1881, 8e. Albert, f. 1884, 8f. Ingvald, f. 1887, 8g. Ella, f. 1889 og 8h. Minnie, f. 1892. Bor i Lake Hanska. Døde 1927 i Minnesota.
- 7d. HANS FREDRIKSEN BJØRNEBERG, f. 6-3-1850. Reiste til Amerika 1870. Bosatt Albil, Brown, Minnesota 1880 og 1910, kaller seg Fredrickson. Gift ca. 1874 med Karen, f. 1857 i Norge. 10 barn, av disse nevnes 8a. Maria, f. 1876, 8b. Fredrick E, f. 1878, 8c. Siver, f. 1879, Bertha, f. 1889, Eddie, f. 1892, Oliver, f. 1895. I 1920 er Hans enkemann og bor sammen med dattera Bertha i St. James, Minnesota.
- 7e. LARS FREDRIKSEN BJØRNEBERG, f. 7-2-1853. Til Amerika april 1872.
- 7f. HANS FREDRIKSEN BJØRNEBERG, f. 14-5-1856. Til Amerika 1876. Gift ca. 1885 med Maria, f. 1869 i Norge. 8a. Fred M, f. 1886, 8b. Clarence, f. 1887, 8c. Minnie, f. 1889, 8d. Anna, f. 1891, 8e. Hilma, f. 1893, 8f. Jennie, f. 1895 og 8g. Marvin, f. 1898. Bosatt i Lake Hanska og var farmer.
- 7g. JØRGINE FREDRIKSDTR. BJØRNEBERG, f. 6-1-1859. Til Amerika 1876. Gift med Thomas Horder, f. 1816 i Norge. Bosatt i Lake Hanska. Barn: 8a. Elmer, f. 1877, 8b. Tilda, f. 1882, 8c. Minnie, f. 1884, 8d. Clara, f. 1886, 8e. Fred, f. 1888, 8f. Josie, f. 1891, 8g. Alma, f. 1893 og 8h. Stella, f. 1896.
- 7h. MARIANNE FREDRIKSDTR. BJØRNEBERG, f. 14-5-1861. Til Amerika 1876.
- 7i. MAGNUS FREDRIKSEN BJØRNEBERG, f. 12-2-1865. Til Amerika 1876.
- 6b. LARS FREDRIKSEN BRØSTE, f. 6-1-1822. G. 4-4-1846 i Kors Kirke m. p. Ragnhild Knudsdtr. Brøste, f. 1819 Lesja, Gardbruker og selveier på Fremmerbrøste 1965. Mellom november 1867 og 1869 flytter familien til Sletta. (Marit hetert Brøste ved konfirmasjonen november 1867, og når Berit konfirmeres 1869, står det «nu paa Sletta». De yngre søsknene heter Sletta ved konfirmasjonen.) Lars døde som kårmand på Sletta juni 1875, Ragnhild dør 8 dager senere. De begravnes samme dag. De tre yngste barna (7i, 7j, 7h) reiser sammen med sin onkel og hans familie til Amerika, se 6a. 10 barn:
- 7a. ANE LARSDTR. BRØSTE, f. 15-4-1846. Døde samme dag.
- 7b. FREDRIK LARSEN BRØSTE, f. 19-3-1847. G. 17-11-1871 i Kors Kirke m. p., slektning Ragnhild Larsdtr. Stavem, f. 1840. Hennes stamtavle, Stavem 1 2e. Gardbruker på Sletta. Ragnhild døde på Sletta 1923, Fredrik 1925. 5 barn:
- 8a. LARS FREDRIKSEN SLETTA, f. 22-8-1872. Gårdmannssønn. Døde på Sletta 8 1/2 år gammel.
- 8b. RANDINE FREDRIKSDTR. SLETTA, f. 9-6-1875. Døde juli 1881 på Sletta.
- 8c. LARS FREDRIKSEN SLETTA, f. 30-10-1878, døde juni 1879.
- 8d. MARIT FREDRIKSDTR. SLETTA, f. 9-5-1881. Død på Sletta juli 1904.
- 8e. RANDINE LOUISE FREDRIKSDTR. SLETTA, f. 5-4-1883. Gårdmannsdatter på Sletta. Døde av skarlagensfeber juli 1888.
- 7c. ANE LARSDTR. BRØSTE, f. 23-3-1849. G. 3-4-1869 i Kors Kirke m. ungd. Eilef Bjertesens Gjerdschaug, f. 1846. Stamtavle Stavem-Gjerdschaug 2d. Ingen barn innført i Grytten bøker.
- 7d. KNUD LARSEN BRØSTE, f. 4-3-1851. Til Amerika 1871 iflg. kirkeboka.
- 7e. MARIT LARSDTR. BRØSTE, f. 28-3-1853. G. 22-6-1877 i Kors Kirke m. gdbr., slektning Syvert Syvertsen Alnæs, f. 1852. Stamtavle, Skiri IV 3c.
- 7f. BERIT LARSDTR. BRØSTE, f. 12-2-1854. Konfirmert 1869, heter nå Sletta.



- 7g. JØRGEN LARSEN BRØSTE, f. 25-9-1857. *Døde på Brøste i juli 1867. Druknet da han falt fra brua ved innhenting av kyrne.*
- 7h. LARS LARSEN BRØSTE, f. 8-2-1860. *Sletta. Amerika 1876.*
- 7i. OLE LARSEN BRØSTE, f. 6-12-1862. *Sletta. Amerika 1876.*
- 7j. MAGNUS LARSEN BRØSTE, f. 23-2-1865. *Sletta. Amerika 1876.*
- 6c. OLE FREDRIKSEN BRØSTE, f. 4-3-1824. G. i Kors Kirke m. p. slektning Guri Ellingsdr. Løkra, f. 14-4-1830. Stamtavle, Løkra I 4d. *Ole rodde fiske i Lofoten i 9 år og tjente penger slik at han i 1861 kunne kjøpe Kylling gård. Ole drev gården til 1892, da overtok sønnen Fredrik. Kylling gård ble skysstasjon og rikstelefonsentral. Kyllingstua ble flyttet til Romsdalsmuseet i 1978. Guri døde 1892 og Ole mars 1900.* 6 barn:
- 7a. MARIT OLSDTR. KYLLING, f. 23-5-1863.
- 7b. MARIT OLSDTR. KYLLING, f. 24-12-1864.
- 7c. FREDRIK EDVARD OLSEN KYLLING, f. 6-9-1867. G. 12-4-1890 i Kors Kirke m. slektning Marit Larsdr. Stavem, f. 1867. Stamtavle, Stavem I 3a. 10 barn:
- 8a. OLAF FREDRIKSEN, KYLLING, f. 1890. G. 24-6-1916 i Kors Kirke m. p. slektning Petra Pedersdr. Monge, f. 1894. Vielsen samtidig med Olafs søsters vielse
- 8b. 4 barn:
- 9a. FREDRIK EDVARD KYLLING, f. 25-8-1917.
- 9b. PETTER BRØSTE, f. 27-12-1920.
- 9c. ARNE GUDLEIK BRØSTE, f. 30-12-1923.
- 9d. MARTHE IRVARNA BRØSTE, f. 30-12-1923.
- 8b. GURAA FREDRIKSDTR. KYLLING, f. 1-2-1892. G. 24-6-1916 i Kors Kirke m. oppsynsmann Olav Tveit, Øvrebø, f. 1891 Kristiansand. Ingen barn innført i Gryttens bøker.
- 8c. LARS FREDRIKSEN KYLLING, f. 14-3-1894. G. 2-9-1922 i Kors Kirke m. p. Ragna Fransisca Borghild Opøien, f. 1900 i Eid. 2 barn:
- 9a. FRITJOF MAGNAR FREDRIKSEN, STAVEM, f. 21-5-1923.
- 9b. BIRGER LEONHARD FREDRIKSEN, STAVEM, f. 2-2-1929.
- 8d. ALFRED FREDRIKSEN, KYLLING, f. 22-1-1896. G. 25-6-1932 i Kors Kirke m. p. Marie Jacobsdr. Brevik, f. 1903 i Heen.
- 8e. BJARNE FREDRIKSEN, KYLLING, f. 22-1-1898.
- 8f. EDVARD MARIUS FREDRIKSEN, KYLLING, f. 19-6-1900. G. 25-6-1932 i Kors Kirke m. p. Sina Jacobsdr. Brude, f. 1907. Stamtavle Rødstøl III 4f.
- 8g. BORGHILD FREDRIKSDTR. KYLLING, f. 1-5-1902. G. 28-6-1930 i Kors Kirke m. ungd. slektning Einar Andreassen, Gravdehaug, f. 1899. Stamtavle, Stavem II 3f.
- 8h. MARIE FREDRIKSDTR., KYLLING, f. 1904. G. 24-7-1937 i Kors Kirke m. slektning Jørgen Oluf Johansen, Sletta-lykken, f. 7-12-1907. Stamtvale, Lie 2i.
- 8i. FREDRIK FREDRIKSEN, KYLLING, f. 7-11-1907. G. 27-6-1936 i Kors Kirke m. p. Klara Olga Hansdr. Skiri, f. 1908. Stamtavle, Skiri III 4i.
- 8j. GUDLEIK FREDRIKSEN, KYLLING, f. 24-5-1910.
- 7d. BRIT OLSDTR., KYLLING, f. 14-1-1870. G. 17-6-1893 i Kors Kirke m. slektning Jørgen Olsen, Stokke, f. 1869. Efterslekt, Rømmem I 6b.
- 7e. ELLING OLSEN KYLLING, f. 2-5-1873.
- 7f. OLE OLSEN KYLLING, f. 1-6-1875.
- 6d. ELI FREDRIKSDTR. BRØSTE, f. 30-7-1826. G. 28-12-1858 i Kors Kirke

- m. skipstømmermann Niels Gjermundsen Skaar, f. 1819. 4 barn: Cecilie, f. 1859, Marianne, f. 1862, Gjermund, f. 1866 og Fredrik, f. 1869.
- 6e. MARITH FREDRIKSDTR. BRØSTE., f. 18-7-1829. G. 18-1-1859 i Grytten Kirke m. husmann Knud Jacobsen Aandal, f. 17-10-1821. Sønn av Jacob Knudsen Aandal og h. Agathe Ellingsdr. 2 barn: Aagot, f. 1859 og Fredrik, f. 1862.
- 6f. AMUND FREDRIKSEN BRØSTE, f. 27-6-1832.
- 6g. MAGNHILD FREDRIKSDTR. BRØSTE, f. 7-3-1835.
- 6h. PEDER ANDREAS FREDRIKSEN BRØSTE, f. 29-8-1842.
- 5e. AMUND FREDRIKSEN BRØSTE, f. 8-5-1801.
- 4b. IVER JØRGENSEN BRØSTE, f. 1765. 1g. 4. S. e. Paaske 1794 i Kors Kirke m. p. Anne Olsdr. Brudeli, f. 1760. Stamtavle, Brudeli I 4e. 2g. 2. S. Trinit. 1800 i Kors Kirke m. p. Guri Alvedstr. Klungnes, f. 1767, d. 1805. 3g. 25-4-1813 i Kors Kirke m. p. Brith Ellingsdr. Sletta. 2 barn i 1ste ekteskap, 2 barn i 2det ekteskap, og 5 barn i 3dje ekteskap:
- 5a. JØRGEN IVERSEN STAVEMSTUEN, f. 12-8-1795.
- 5b. OLE IVERSEN STAVEMSTUEN, f. 15-9-1790
- 5c. BRIT IVERSDTR. MONGE, f. 26-11-1801.
- 5d. AAGOT IVERSDTR. FLADMARK, f. 1804.
- 5e. ELLING IVERSEN SLETTA, f. 1-7-1813.
- 5f. JØRGEN IVERSEN FLADMARK, f. 22-1-1816. G. 28-5-1840 i Kors Kirke m. p. Guri Olsdr. Mefundsbo, f. 1816 i Lomb. 6 barn:
- 6a. GURI JØRGENSEDTR. FLADMARK, f. 14-6-1840.
- 6b. OLE JØRGENSEN FLADMARK, f. 2-3-1843.
- 6c. BERITH JØRGENSEDTR. FLADMARK, f. 24-3-1846.
- 6d. OLE JØRGENSEN. FLADMARK, f. 20-3-1849. G. i Kors Kirke m. p. Enetta Larsdr. Sletta, f. 19-6-1853. Stamtavle Sletta VI 5c. 1 barn:
- 7a. GURINE OLSDTR. FLADMARK, f. 1-4-1877.
- 6e. IVAR JØRGENSEN FLADMARK, 4-10-1852, reiste ut av bygden iflg. attest av 9-10-1884.
- 6f. KAREN JØRGINE JØRGENSEDTR. FLADMARK, f. 17-11-1857. Reiste til Amerika, og ble der gift med Hans Larsen Bjørneberg.
- 5g. MAGNHILD NILSDATTER SKIRI, f. 7-1-1816.
- 5h. LARS IVERSEN FLADMARK, f. 26-4-1820.
- 5i. GURI IVERSDTR. FLADMARK, f. 21-4-1823.
- 3c. PEDER IVERSEN BRUDE, f. 1735.
- 3d. GULAU IVERSDTR. BRUDE, f. 1735. Disse tvillingene døde fødselsdagen.
- 3e. JON IVERSEN BRUDE, f. 1736, d. 1750.
- 3f. OLE IVERSEN BRUDE, f. 1739, d. 1751.
- 2c. JOEN OLSEN BRUDE, f. ca. 1705, d. 1734. Hustruens navn ikke nevnt. 1 dtr.:
- 3a. SYNNEVE JOENS DTR. BRUDE, f. 1731. G. 14. S Trinit. 1754 i Kors Kirke m. ungd. Jacob Henriksen Brude, f. 1731, d. 1804. Stor efterslekt, Brude-Rødstøl 2d.

## BRUDE II

- 1a. OLE SIVERTSEN BRUDE, f. Skjelle fra Lesja. G. 11-8-1816 i Kors Kirke m. p. Margrethe Jacobsdr. Brude, f. 3-2-1790 Storgjelden. Stamtavle, Slettali 6b. 3 barn:
- 2a. GJERTRUD OLSDTR. BRUDE,



- f. 3-4-1819. G. 17-11-1839 i Kors Kirke m. ungd. Sivert Tronsen Bjarli, f. 1808. Stamtavle, Brude VI 1a.
- 2b. OLE OLSEN BRUDE, f. 3-4-1826, Storgjelden. G. 17-10-1870 i Kors Kirke m. p. slekting Anna Christoffersdr. Sæter, f. 1837. Stamtavle, Sletta III 2c. 3 barn:
- 3a. OLE OLSEN SLETTAØYEN, f. 7-2-1872. G. 8-3-1903 i *Øverdalen kirke* m. p. Marie Jacobsdr. *Motterudhaugen*, f. 1878, *Lora*. 4 barn:
- 4a. OLE OLSEN SLETTAØYEN, f. 15-1-1904. G. 1931 i *Øverdalen kirke* m. p. Telma Olsdr. Bjøkne, f. 2-12-1904. 4 barn:
- 5a. OLAV SLETTAØYEN, f. 21-4-1932.
- 5b. KJELLAUG MARIE SLETTAØYEN, f. 6-2-1940.
- 5c. JORUN ODDVEIG SLETTAØYEN, f. 1-2-1944, *død 1959*.
- 5d. ODD TORBJØRN SLETTAØYEN, f. 6-1-1948.
- 4b. ANNA OLSDR. SLETTAØYEN, f. 26-7-1905. G. 1-5-1925 i Kors Kirke m. ungd. Jacob Jacobsen Krukhaug, f. 1899 i Hedal. 2 barn:
- 5a. KRISTIAN KRUKHAUG, f. 23-4-1927. *Reiste på anlegg til Australia hvor han forsvant*.
- 5b. OLAV KRUKHAUG.
- 4c. MARIT OLSDR. SLETTAØIEN, f. 3-3-1907. G. 24-5-1930 i Grytten Kirke m. ungd. Leif Sletta, f. 1908. 1 datter: Marie Sletta, f. 16-10-1929.
- 4d. JACOB OLSEN SLETTAØIEN, f. 7-9-1909.
- 3b. BRITH OLSDR. SLETTAØIEN, f. 25-10-1874. *Gift med Syver Enstad, Lesjaskog. 1 barn:*
- 4a. ALMA ENSTAD, *ugift. Hun grunnla Lesjaskog eldrecenter.*
- 3c. MARIT OLSDR. SLETTA, f. 24-3-1878. (*Olav Slettaøyen opplyser at han ikke kjenner til denne Marit!*)
- 2c. JACOB OLSEN BRUDE, f. 16-2-1829.

### BRUDE III

- 1a. THORE JONSEN BRUDE, f. 1762. G. 5. S. Trinit. 1795 i Kors Kirke m. p. Marit Larsdr. Sletta, f. 10-10-1771. Stamtavle, Kleven, 4b. Prestens medhjelper. Får skjøte 1795 på 2 pd. 9 mk. i Brude, halvparten i plassen Brudestuen og plassen Storgjelden, og halvpart i Klæven sag for 399 rd. Kårbrev til selgeren Iver Olsen Brude og hustru Anna Jørgensdr. 7 barn:
- 2a. KARI THORESDTR. BRUDE, f. 21-8-1796. G. m. Knud Jørgensen Enstad Lesja. Ingen barn innført i Grytten bøker.
- 2b. SYGNIE THORESDTR. BRUDE, f. 8-5-1798. G. 27-6-1828 i Kors Kirke m. ungd. Ole Amundsen Brude, f. Remmem 1797. Stamtavle, Skiri II 7g.
- 2c. MARI THORESDTR. BRUDE, f. 13-4-1800, d. 1803.
- 2d. JOEN THORESEN BRUDE, f. 1-2-1803. G. 26-3-1838 i Kors Kirke m. enke Anne Johannesdr. Brude, f. 1800. 3 barn:
- 3a. TOBIAS JOHANNES JOENSEN BRUDE, f. 31-5-1838. G. 10-7-1863 i Kors Kirke m. p. Marith Nielsdr. Fladmark, f. 1841. Stamtavle, Fladmark II 6h. Ingen barn innført i Grytten bøker.
- 3b. HANS MAGNUS JOHNSEN BRUDE, f. 10-8-1840.
- 3c. JOHAN ARNT JOHNSEN BRUDE, f. 20-10-1843.
- 2e. LARS THORESEN BRUDE, f. 11-6-1805.
- 2f. MARITH THORESDTR. BRUDE, f. 26-10-1808. Gift og har efterslekt på Røvig i Bolsøy.
- 2g. OLE THORESEN BRUDE, f. 4-5-1812. G. 2-11-1848 i Grytten Kirke m. p. Marit Jørgensdr. Sogge, f. 20-9-1820. Ingen barn innført i Grytten bøker.
- 1b. OLE JOHNSEN BRUDE, f. 1758, d. 1793. G. 2. S. Trinit 1786 i Kors Kirke m. p. Ane Jørgensdr. Skiri, f. 1765. Stamtavle, Fladmark I 6d. 3 barn:

- 2a. KARI OLSDTR. BRUDE, f. 1787.  
G. 10-11-1816 i Kors Kirke m. ungd.,  
slektning Ole Olsen Stokke, f. Lykkeslet  
3-12-1789. Stamtavle, Remmem-Lykke-  
slet 5c.
- 2b. AAGOT OLSDTR. BRUDE, f. 7-9-1790.
- 2c. AAGOT OLSDTR. BRUDE,  
f. 16-2-1792. G. 24-10-1824 i Kors Kirke  
m. ungd. Knud Eriksen Sletta, f. 1800.  
Stor efterslekt, Sletta VI 4a.

#### BRUDE IV

- 1a. OLE JACOBSEN BRUDE, f. 1748. Får  
skjøte 18-10-1777 på 4 pd. 18 mk. i gd.  
Brude fra svigerfar Ole Iversen Brude.  
Skifte efter Ole Jacobsen som enkem., og  
kårmann 25-5-1842. 1g. 4. S. Trinit 1776  
i Kors Kirke m. p. Birgithe Olsdtr. Brude,  
f. 1755. Stamtavle, Brude I 4a. 2g. 3. S.  
Trinit 1784 i Kors Kirke m. p. Ingeløf Jør-  
gensdtr. Skiri, f. 1760. Stamtavle, Flad-  
mark I 6b. 3 barn i 1ste ekteskap og 7  
barn i 2det ekteskap. 10 barn: 1a *Ole  
Jacobsen Brude, f. 1748, 1b Kari Jacobs-  
dtr. Brude, f. 1769 og 1c Marit Jacobsdtr.  
Brude (se kommentar til 1c) er alle anta-  
kelig barn av JacobPedersen Kavlie, gift  
1748 med enke Birgithe Jørgensdtr.  
Brude, og andre gang 12-6-1759 med  
pike Guri Oslidr. Sæter. (Se 2d under  
KAVLIE II-KOLFLAATH.)*
- 2a. OLE OLSEN BRUDE, f. 1777.  
G. m. Kari Endresdtr., f. 1780, d. 1833, 53  
år. 2 barn:
- 3a. BRITH OLSDTR. BRUDE, f. 12-2-1807.  
G. 10-6-1831 i Kors Kirke m. ungd.,  
slektning Lars Olsen Stavem, f. 28-12-  
1812. Stamtavle, Fladmark I 7e.
- 3b. MARIT OLSDTR. BRUDE,  
f. 13-6-1810. G. 10-6-1834 i Kors Kirke  
m. ungd. Ole Jacobsen Helchestad, f.  
1811, Lesja. (*Jeg mener han hette Ole  
Jacobsen Klukstad.*) Lesja. Ingen barn  
innført i Grytten bøker.
- 2b. RANDI OLSDTR. BRUDE, f. 1779.  
G. m. Alv Olsen Jemtebakken Lesja.  
Begge var døde ved hennes fars skifte  
1842. Der er nevnt 4 barn: Ole, Anne, g.  
m. Peder E. Ødegaard Lesja, Berit, g. m.  
Paul Stavlet og Ingelef, f. 1824.
- 2c. BERITH OLSDTR. BRUDE, f. 1782.  
G. 22-6-1830 i Kors Kirke m. ungd.  
Anders Andersen Horgheim, f. 1800.  
Ingen barn innført i Grytten bøker.
- 2d. JØRGEN OLSEN BRUDE, f. 1787.
- 2e. BIRGITHE OLSDTR. BRUDE, f. 1786.
- 2f. JACOB OLSEN BRUDE, f. 1789.  
G. 20-9-1824 i Kors Kirke m. enke Anne  
Hansdtr. Sæter, f. 1779. Dtr. av svenske  
foreldre Hans *Guttormsen Løkra og hus-  
tru Ingelev*, arbeider ved Lesja verk. Anne  
var før g. m. Jørgen Jørgensen Remmem  
og har med ham stor efterslekt, Remmem  
I 4a. Med Jacob var hun barnløs.
- 2g. AAGOT OLSDTR. BRUDE, f. 1792.  
G. 13-7-1817 i Kors Kirke m. ungd. Gud-  
mund Rasmussen Sletta, f. 1784. Stam-  
tavle, Fremmer-Brøste I 4c.
- 2h. OLE OLSEN BRUDE, f. 30-1-1794, d. 1796.
- 2i. BØRRE OLSEN BRUDE, f. 1796.  
G. 3-7-1826 i Kors Kirke m. p. slektning  
Marith Nielsdtr. Løkra, f. 1793. Stamtavle,  
Løkra I 3b. 4 barn:
- 3a. INGELEV BØRRESDTR. BRUDE,  
f. 22-7-1827.
- 3b. NILS BØRRESEN BRUDE,  
f. 10-2-1830.
- 3c. OLINE BØRRESDTR. BRUDE,  
f. 4-2-1834.
- 3d. GURI BØRRESDTR. BRUDE,  
f. 14-11-1836.
- 2j. INGELEV OLSDTR. BRUDE,  
f. 1800.
- 1b. KARI JACOBSDTR. BRUDE, f. 1769.  
G. 3-6-1806 i Grytten Kirke m. ungd. Roe  
Andersen Nora, f. 1771. Stamtavle, Roe-  
ætten II 4a.

- 1c. MARIT JACOBSDTR. BRUDE.  
G. 24-6-1810 i Kors Kirke m. ungd.  
Christopher Hansen Mochlebust Nesset.  
Ingen barn innført i Grytten bøker. *Etter  
min mening var det en annen Marit  
Jacobsdtr. Brude som ble gift med ungkar  
Christopher Hansen Mochlebust, Nesset  
– nemlig Marit Jacobsdatter Storgjelden,  
f. 1788, datter av husmann under Brude,  
Jacob Iversen Storgjelden og hustru Mar-  
grethe Olsdtr. (Se STORGJELDEN under  
Husmenn, samt SLETTELI.)*

### BRUDE V

- 1a. ENDRE THORESEN BRUDE, f. 1665,  
d. 1708. Skifte efter, ham 15-10-1708. G.  
m. Søgni Torfindsdtr. Brudeset. 2 barn:
- 2a. SØGNI ENDRESDTR. BRUDE, f. 1693,  
d. 1758, 65 år. G. 14. S. Trinit 1746 i  
Kors Kirke m. ungd. Jacob Ellevsen Sletta,  
f. 1720. 1 dtr.: Sigrid, f. 1748. *De hadde  
trolig ett barn til, idet Ane Jacobsdtr.  
Sletta døde 2 1/2 år gammel. Videre kan  
nevnes at Søgni var enke da hun giftet seg  
med Jacob i 1746.*
- 2b. SYNNEVE ENDRESDTR BRUDE,  
f. 1703. G. 28-5-1736 i Kors Kirke m.  
ungd. Anders Olsen Sletta, f. 1703, d.  
1742, 39 år. Som enke tar Synneve opp et  
lån av 40 rd. den 16-2-1744 mot pant i 1/2  
vog i gd. Sletta. 2 barn:
- 3a. SIGRID ANDERSDTR. SLETTA,  
f. 1738. G. 10. S. Trinit. 1759 i Kors Kirke  
m. ungd. Torsten Hansen Sletta, f. 1735.  
Ingen barn innført i Grytten bøker.
- 3b. SØGNI ANDERSDTR. SLETTA,  
f. 1740, d. 1772, 32 år som enke. G.  
7-7-1763 i Grytten Kirke m. gjestgiver  
Andreas Kjerulff. Sønn av bergskriver  
Niels Andreassen Kjerulff og h. Ingeborg  
Bendoff D. Kok, f. 1696, d. 1758, 62 år. 2  
barn:
- 4a. NIELS ANDREASSEN KJERULFF,  
f. 1764.
- 4b. INGEBORG SYLVIA ANDREASDTR.  
KJERULFF, f. 1765.

### BRUDE VI

- 1a. SIVERT TRONSEN BRUDE, f. Bjorli  
1808. Innflyttet fra Lesja 11-5-1838. G.  
17-11-1839 i Kors Kirke m. p. Gjertrud  
Olsdtr. Brude, f. 3-4-1819. Hennes stam-  
tavle, Brude II 2a. 10 barn:
- 2a. MARGRETHE SIVERTSDTR. BRUDE,  
f. 24-8-1841.
- 2b. INGRID SIVERTSDTR. BRUDE,  
f. 2-4-1845.
- 2c. OLINE SIVERTSDTR. BRUDE,  
f. 9-4-1847. G. 26-4-1880 i Kors Kirke  
m. gdbr., slektning Ole Johnsen Lillerød-  
støl, f. 3-8-1851. Efterslekt, hans stam-  
tavle, Brude-Rødstøl 6g.
- 2d. SIGRID SIVERTSDTR. BRUDE,  
f. 24-9-1849.
- 2e. MARIT SIVERTSDTR. BRUDE,  
f. 24-9-1849. G. 19-3-1877 i Kors Kirke  
m. ungd., slektning Ole Olsen Rødstøl.  
Efterslekt, hans stamtavle Brude-Rødstøl  
6c.
- 2f. GJERTRUD SIVERTSDTR. BRUDE,  
f. 12-3-1852.
- 2g. TOBIAS SIVERTSEN BRUDE,  
f. 16-2-1855. G. 19-3-1877 i Kors Kirke  
m. p. Marit Pedersdtr. Rønningen, f. 1851  
i Lesja. Familien reiste 1879 til Amerika.  
1 datter:
- 3a. JØRGINE TOBIASDTR. BRUDE,  
f. 1877.
- 2h. SIVERT SIVERTSEN BRUDE,  
f. 17-6-1857.
- 2i. MATHIAS SIVERTSEN BRUDE,  
f. 8-5-1860.
- 2j. KAREN MARGRETHE SIVERTSDTR.  
BRUDE, f. 30-11-1862. G. 4-10-1903 i

Kors Kirke m. ungd. Einar Knudsen Staurseth, f. 1862. Sønn av Knud Einarsen Bakkeli Tingvold. Efterslekt, hans stamtavle, Staurseth II, 1a.

### BRUDE - RØDSTØL

- 1a. HENRIK BRUDE, f. ca. 1665, d. 1743. Hustruens navn er ikke nevnt. 4 barn:
- 2a. KIRSTEN HENRIKSDTR. BRUDE. G. 1744 i Kors Kirke m. Jon Olsen Brudeli, f. 1702. Brudeli I 2b.
- 2b. MARITTE HENRIKSDTR. BRUDE, f. 1723. G. 10. S. Trinit 1759 i Kors Kirke m. ungd. Iver Jacobsen Slettali, f. 1730. Stor efterslekt. Hans stamtavle, Slettali 4a.
- 2c. OLE HENRIKSEN BRUDE, d. 1731.
- 2d. JACOB HENRIKSEN BRUDE, f. 1731, d. 1804. G. 14. S. Trinit. 1754 i Kors Kirke m. p. Synneve Joensdtr. Brude, f. 1731, d. 1806. Hennes stamtavle, Brude I 3a. 4 barn:
- 3a. ELEN JACOBSDTR. BRUDE, f. 1754. 1g. 1. S. Trinit 1777 i Kors Kirke m. Rasmus Gudmundsen Brøste, f. 1750. Efterslekt. Hans stamtavle, Fremmer Brøste I 3a. I skifte etter Elen den 4-11-1800 efterlater hun enkemann i 2det ekteskap, Hans Pedersen og 3 barn av 1ste ekteskap.
- 3b. OLE JACOBSEN BRUDE, f. 1757, d. 1827, 70 år. G. 3. S. Epifani 1778 i Kors Kirke m. p. Ane Larsdtr. Brøste, f. 1754. Hennes stamtavle, Fladmark II 3f. 3 barn:
- 4a. JACOB OLSEN RØDSTØL, f. 1778. G. m. Marit Jonsdtr. Moe, f. 1772. 4 barn:
- 5a. OLE JACOBSEN RØDSTØL, f. 1-12-1797. G. 16-6-1822 i Kors Kirke m. p. Mari Knudsdtr. Bjølverud fra Lesja. 7 barn:
- 6a. JACOB OLSEN RØDSTØL, f. 1-11-1824.
- 6b. KNUD OLSEN RØDSTØL, f. 13-2-1826. G. 1851 i Kors Kirke m. p. Jøda Nicolaisdtr. Stueflaaten, f. 1824. Hennes stamtavle, Rødstøl III 2a. 8 barn:
- 7a. OLE KNUDSEN RØDSTØL, f. 10-11-1851. G. 1878 i Kors Kirke m. p., slektning Berit Jonsdtr. Rødstøl, f. 1854. Hennes stamtavle, Brude-Rødstøl 6i. 8 barn:
- 8a. GYDA OLSDTR. RØDSTØL, f. 21-8-1878.
- 8b. KNUD OLSEN RØDSTØL, f. 15-1-1880. G. 1-1-1905 i Kors Kirke m. p., slektning Gurianne Hansdtr. Brude, f. 1878. Hennes stamtavle, Staurseth I 2g. 4 barn:
- 9a. BORGHILD KNUDSDTR. RØDSTØL, f. 13-2-1907.
- 9b. KLARA KNUDSDTR. RØDSTØL, f. 18-12-1908.
- 9c. OLE KNUDSEN RØDSTØL, f. 1-11-1911.
- 9d. HARALD EDVARD KNUDSEN RØDSTØL, f. 17-3-1913.
- 8c. JOHANNE OLSDTR. RØDSTØL, f. 24-1-1883.
- 8d. JOHAN OLSEN RØDSTØL, f. 24-4-1885.
- 8e. JØRGINE OLSDTR. RØDSTØL, f. 2-1-1888. G. 9-6-1908 i Kors Kirke m. slektning, Benjamin Jørgensen Gjerds- haug, f. 1881. 10 barn. Se hans stamtavle, Stavem-Gjerds- haug 3e.
- 8f. KAROLINE OLSDTR. RØDSTØL, f. 3-7-1890. G. 20-6-1914 i Kors Kirke m. ungd., slektning Mathias Hansen Bjørne- berg, f. 1885. 4 barn. Se hans stamtavle, Rømmem-Lykkeslet 7c.
- 8g. MARIE OLSDTR. RØDSTØL, f. 13-11-1892. G. 14-11-1914 i Kors Kirke m. ungd., slektning Edvard Magnus Amundsen Slettali, f. 1888. Efterslekt. Hans stamtavle, Kylling V 4f.
- 8h. ANNA OLSDTR. RØDSTØL, f. 18-7-1894. G. 21-12-1929 i Kors Kirke m. ungd., slektning Mathias Olsen Brude, f. 1886. Se hans stamtavle, Brude- Rødstøl 7e.

- 8i. LOVISE OLSDTR. RØDSTØL,  
f. 6-11-1896.
- 7b. NIKOLAUS KNUDSEN RØDSTØL,  
f. 11-2-1855.
- 7c. MATHIAS KNUDSEN RØDSTØL,  
f. 27-11-1857, d. 3 dg.
- 7d. MATHIAS KNUDSEN RØDSTØL,  
f. 4-12-1858.
- 7e. JOHAN KNUDSEN RØDSTØL,  
f. 17-12-1860.
- 7f. JACOB KNUDSEN RØDSTØL,  
f. 28-12-1862. G. 1881 i Kors Kirke m.  
p., slektning Rønnaug Andersdr. Brudeli,  
f. 3-1-1860. Hennes stamtavle, Remmem-  
Lykkeslet 7g. 1 dtr.:
- 8a. ELISABETH JACOBSDTR. BRUDELI,  
f. 26-6-1881.
- 7g. KNUDSDTR. RØDSTØL,  
f. 25-5-1864. G. 31-5-1890 i Kors Kirke  
m. Torkild Andersen Pladsen, f. 1864.  
Stor efterslekt, Kyllingplass 3a.
- 7h. KNUD KNUDSEN RØDSTØL,  
f. 25-6-1867. G. i Kors Kirke m. Pauline  
Olsdr. Monge, f. 1858. Hennes stamtavle,  
Strand III-Skiri 3a. 1 sønn:
- 8a. KARL OLUF KNUDSEN RØDSTØL,  
f. 26-5-1887.
- 6c. OLE OLSEN RØDSTØL, f. 28-9-1829.  
G. 19-3-1877 i Kors Kirke m. p., slekt-  
ning Marit Sivertsdr. Brude, f. 1849.  
Hennes stamtavle, Brude VI 2e. 7 barn:
- 7a. MARIE OLSDTR. RØDSTØL,  
f. 8-3-1879.
- 7b. JØRGINE OLSDTR. RØDSTØL,  
f. 5-10-1880.
- 7c. OLAF OLSEN RØDSTØL,  
f. Brude 4-2-1883.
- 7d. SIVERT OLSEN BRUDE, f. 1-6-1884.  
1g. 1916 i Kors Kirke m. p. Berit Marie  
Paulsdr. Brude, f. 23-5-1894. 2g. 1921  
i Kors Kirke m. Berits søster Margit  
Paulsdr. Brude, f. 8-3-1902. Deres stam-  
tavle, Stavem-Gjerdshaug 3c. og 3d. 7 barn:
- 8a. OSKAR MATHIAS SIVERTSEN  
BRUDE, f. 1916.
- 8b. BJARNE SIGVART SIVERTSEN  
BRUDE, f. 29-9-1918.
- 8c. KRISTINE SIVERTSDTR. BRUDE,  
f. 1921. Død efter få dager.
- 8d. PAUL KAARE SIVERTSEN BRUDE,  
f. 7-5-1922.
- 8e. KRISTINE SIVERTSDTR. BRUDE,  
f. 23-3-1924.
- 8f. MARIE SIVERTSDTR. BRUDE,  
f. 28-1-1926.
- 8g. MAGNAR SIVERTSEN BRUDE,  
f. 30-12-1927.
- 7e. MATHIAS OLSEN BRUDE,  
f. 27-5-1886. G. 21-12-1929 i Kors Kirke  
m. p., slektning Anna Olsdr. Rødstøl,  
f. 1894. Se denne stamtavle 8h.
- 7f. OLE MARIUS OLSEN BRUDE,  
f. 21-4-1894. G. 6-6-1931 i Kors Kirke m.  
p., slektning Magnhild Asbjørnsdr. Kyl-  
ling, f. 1897. Hennes stamtavle, Kylling  
V 5a.
- 7g. KAROLINE OLSDTR. BRUDE,  
f. 30-8-1887.
- 6d. MARITH OLSDTR. RØDSTØL,  
f. 11-6-1831. *G. med ungar Paul Nicolai-  
sen Stueflaaten, f. 22-1-1837. Etterslekt,  
se Rødstøl III 2c.*
- 6e. MARITH OLSDTR. RØDSTØL,  
f. 9-9-1833.
- 6f. OLE OLSEN RØDSTØL, f. 22-1-1837.  
G. 21-7-1864 i Kors Kirke m. p. Marit  
Olsdr. Sæter, f. 1840. Hennes stamtavle,  
Skiri II 8d. 8 barn:
- 7a. MARI OLSDTR. RØDSTØL,  
f. 25-5-1865.
- 7b. SIGRID OLSDTR. RØDSTØL,  
f. 12-8-1867.
- 7c. OLIVE OLSDTR. RØDSTØL,  
f. 23-2-1870. G. 18-6-1909 i Kors Kirke  
m. ungd. Magnus Andersen Kyllingplass,  
f. 22-6-1875. Se hans stamtavle, Kylling-  
plass 3f.
- 7d. OLE OLSEN SÆTHERBØ, f. 2-5-1872.  
G. m. Pernille Olsdr. Indresæter, f. 1873  
Stranden. 2 barn:

- 8a. MARGIT BERTINE OLSDTR.  
LILLERØDSTØL, f. 22-4-1901.
- 8b. BORGHILD IDA OLSDTR.  
LILLERØDSTØL, f. 6-9-1902.
- 7e. OLE OLSEN SÆTHERBØ,  
f. 29-12-1874. G. 13-10 1909 i Kors Kirke m. p. Anne Lovise Ingebrigtsdtr. Bjørli, f. 1878. Ingen barn innført i Grytten bøker.
- 7f. SEVERIN OLSEN SÆTHERBØ,  
f. 21-6-1877.
- 7g. MATHIAS OLSEN SÆTHERBØ,  
f. 30-1-1881.
- 7h. JOHAN EDVARD OLSEN  
LILLERØDSTØL, f. 7-7-1883.
- 6g. JOHN OLSEN RØDSTØL,  
f. 30-10-1840. G. 20-10-1867 i Kors Kirke m. p. Eli Arnesdtr. Indrelende fra Stryn. 2 barn:
- 7a. JOHANNE MARIE JOHNSDTR. ØIEN,  
f. 6-1-1871.
- 7b. JOHANNA JOHNSDTR. ØIEN,  
f. 19-5-1873.
- 5b. KARI JACOBSDTR. RØDSTØL,  
f. 21-6-1801. G. 16-6-1822 i Kors Kirke m. ungd. Ole Knudsen Bjølverud, f. 1795. Hans søster vies samtidig med Karis bror, Ole, se 5a. Kari og Ole bor kanskje på Bjølverud, Lesja, og barn er derfor ikke innført i Grytten bøker.
- 5c. ANE JACOBSDTR. RØDSTØL,  
f. 1805.
- 5d. JOEN JACOBSEN RØDSTØL,  
f. 18-5-1808. G. 22-7-1843 i Kors Kirke m. p., slektning Kari Larsdtr. Sletta, f. 1818. Se hennes stamtavle, Kleven I 5g. 11 barn :
- 6a. MARITH JOHNSDTR. RØDSTØL,  
f. 28-4-1844.
- 6b. BERITH JOHNSDTR. RØDSTØL,  
f. 13-7-1845.
- 6c. JACOB JOHNSEN RØDSTØL,  
f. 5-6-1846.
- 6d. ANE JONHNSDTR. RØDSTØL,  
f. 1-8-1847.
- 6e. JACOB JOHNSEN RØDSTØL,  
f. 16-9-1848.
- 6f. LARS JOHNSEN RØDSTØL,  
f. 3-5-1850. G. 12-4-1878 i Kors Kirke m. p. Marit Eriksdtr. Slettagjeld, f. 1853. Dtr. av Erik Amundsen Lærem, gdr. på Slettagjelden og h. Gjertrud Larsdtr., begge fra Sogndal. Lars og Marit reiste 1879 til Amerika.
- 6g. OLE JOHNSEN RØDSTØL. f. 3-8-1851. 1g. 26-4-1880 i Kors Kirke m. p., slektning Oline Sivertsdtr. Brude, f. 1847. Hennes stamtavle, Brude VI 2c. 2g. 30-9-1911 i Kors Kirke m. enke Mari Paulsdtr. Rødstøl, f. 1858. Hun var før g. m. Andreas Hansen Rødstøl, Rødstøl II 1a. Se også hennes stamtavle Rødstøl III 3b. 5 barn:
- 7a. JOHAN OLSEN LILLERØDSTØL,  
f. 29-8-1882.
- 7b. SIVERT OLSEN SLETTAGJELD,  
f. 17-4-1884. G. 20-11-1919 i Grytten Kirke m. slektning, Emma Mathiasdtr. Rødstøl. 2 barn:
- 8a. GUDRUN RIGMOR SLETTA,  
f. 27-7-1922. G. m. Mathias Ansgar Olsen Brøste. Hans stamtavle, Hagen-Brøste 8e.
- 8b. ODBJØRG BODIL SLETTA,  
f. 5-11-1925.
- 7c. KARI OLSDTR. SLETTAGJELD,  
f. 29-12-1885. G. 18-6-1911 i Kors Kirke m. slektning, Anders Amundsen Slettali, f. 1879. Efterslekt, se Kylling V 4d.
- 7d. JØRGEN OLSEN SLETTAGJELD,  
f. 2-3-1888, d. 1954. G. 8-6-1912 i Kors Kirke m. p., slektning, Oline Hansine Larsdtr. Bjørneberg. Hennes stamtavle, Kleven I 8a. 8 barn:
- 8a. OLE JØRGENSEN SLETTAGJELD,  
f. 9-4-1913.
- 8b. LEIV JØRGENSEN SLETTAGJELD,  
f. 13-3-1914.



- 8c. OLAV JØRGENSEN SLETTAGJELD,  
f. 10-9-1915.
- 8d. KLARA JØRGENSEN SLETTAGJELD,  
f. 15-11-1917.
- 8e. OLGA JØRGENSEN SLETTAGJELD,  
f. 11-8-1919.
- 8f. JOHAN JØRGENSEN SLETTAGJELD,  
f. 22-12-1921.
- 8g. HARALD JØRGENSEN  
SLETTAGJELD, f. 22-5-1925.
- 8h. JACOB OLUF JØRGENSEN  
SLETTAGJELD, f. 30-6-1926.
- 7e. JØRGINE OLSDTR. SLETTAGJELD,  
f. 23-7-1890.
- 6h. JACOB JOHNSEN RØDSTØL,  
f. 29-5-1853.
- 6i. BERIT JOHNSDTR. RØDSTØL,  
f. 28-8-1854. G. 12-4-1878 i Kors Kirke  
m. ungd., slektning Ole Knudsen Rødstøl,  
f. 1851. Efterslekt, Brude-Rødstøl 7a.
- 6j. JACOB JOHNSEN RØDSTØL,  
f. 21-4-1858.
- 6k. JOHN JOHNSEN RØDSTØL,  
f. 21-4-1859.
- 4b. LISBETH OLSDTR. RØDSTØL,  
f. 1784. Skifte efter henne 6-11-1824. 1g.  
m. Jacob Olsen Kylling, f. 1778. Efterslekt,  
se Jacobs stamtavle, Rømmem I 4b. Skifte  
efter ham 12-10-1812 på plassen Kyllingteigen.  
2g. m. Hans Pedersen Ormem, f. 1793. Efterslekt,  
se Kylling III 2b.
- 4c. SYNNEVE OLSDTR. RØDSTØL,  
f. 21-2-1792. G. 4-7-1812 i Grytten Kirke  
m. ungd. Elling Iversen Hole, f. 1784.  
Hans stamtavle, Ormem-Hole, 5d.
- 3c. ANE JACOBSDTR. RØDSTØL,  
f. 27-10-1762.
- 3d. KIRSTEN JACOBSDTR. RØDSTØL,  
f. 1768, d. 1817 på Brudeli. G. 7. S. Trinit  
1791 i Kors Kirke m. ungd. Peder Peder-  
sen Einbu, f. 1761, d. 1822. Efterslekt: se  
Brudeli II 1a.

## BRUDELI I

- 1a. OLLE KNUDSEN BRUDELI, f. 1653.  
Solgte 10-8-1710 1 vog i gd. Sæter til  
Niels Jørgensen Fladmark for 100 rd.  
Navnet på Olles hustru er ikke funnet. Av  
en formodentlig større barneflokk er det  
funnet bare 3 barn:
- 2a. KNUD OLSEN BRUDELI, f. 1692.
- 2b. JON OLSEN BRUDELI, f. 1702, d. 1788,  
86 år. Kjøpte 1 pd. i gd. Brudeli 25-10-  
1734. Oppretter kontrakt med sønnen Ole  
om kår 17-10-1747. 1g. m. Anne Nielsdtr.,  
f. 1682, d. 1743, 61 år. Hun var gift før  
og har en sønn Jacob Ellefsen.  
2g. F. V. Maria 1744 i Kors Kirke m. p.  
Kirsten Henriksdtr. Brude. Hennes stam-  
tavle, Brude-Rødstøl 2a.  
3g. m. Agathe Larsdtr. Moe, f. 1729, d.  
1766. Hennes stamtavle, Moe I 3d. 4g. 21  
S. Trinit 1772 i Kors Kirke m. Mildri  
Pedersdtr. Brudali, f. 1737, d. 1812, 75 år.  
Konfirmert 1758 under navn Kjelshus. 5  
barn:
- 3a. OLE JONSEN BRUDELI, f. 1725.  
G. D. Exudi 1755 i Kors Kirke m. p.  
Jertrud Iversdtr. Ormem, f. 1723, d. 1791,  
68 år. Hennes stamtavle, Ormem-Hole,  
3b. Ole skjøter 4-12-1766 til proprietær  
Sn. Paul Irgens 1 pd. i gd. Brudeli som  
20-10-1769 skjøter den videre til Jacob  
Henriksen Brude. Ole og Jertrud hadde 6  
barn:
- 4a. ANE OLSDTR. BRUDELI, f. 1755, d.  
1790. G. 3-1-1788 i Kors Kirke m. ungd.  
Niels Ellingsen Hole, f. 1755, som senere  
gifter seg 3 ganger. Se efterslekt, Løkra I  
2e.
- 4b. JOEN OLSEN BRUDELIEN, f. 1755.
- 4c. IVER OLSEN BRUDELIEN, f. 1757.  
Får skjøte 2-7-1806 på 12 mk. i Brudeli  
av svoger Niels Ellingsen, nu Løkra, for  
150 rd. G. 1. S. Adv. 1792 i Grytten Kirke  
m. p. Guri Jørgensdtr. Næss, f. 1770.  
Hennes stamtavle, Rømmem 1 4c. 4 barn:

- 5a. MARIT IVERSDTR. BRUDELIE, f. 14-9-1793.
- 5b. GJERTRUD IVERSDTR. BRUDELIE, f. 1804. *19-10-1835 ble hun gift med ungkar Ole Nielsen Skiri.*
- 5c. JØRGEN IVERSEN BRUDELIE, f. 4-6-1807. G. 9-6-1833 i Kors Kirke m. p. Kari Olsdr. Monge, f. 8-11-1813. Ingen barn innført i Grytten bøker.
- 5d. MARIT IVERSDTR. STAVEM, f. 17-12-1812, d. 17-7-1843. G. 29-12-1839 i Kors Kirke m. ungd. John Johnsen Setnes, f. 1816 i Lesja. Efterslekt, se Setnes I, 1a.
- 4d. JOEN OLSEN BRUDELIE, f. 1760. G. 1. S. Adv. 1789 i Kors Kirke m. p. Ingelev Larsdr. Horgheim, f. 1768. Hennes stamtavle, Eide-Horgheim 5a. Joen er tvilling til Anne, 4e. 13 barn:
- 5a. LARS JONSEN STOKKE, f. 17-11-1791.
- 5b. MARIT JONSEN STOKKE, f. 2-2-1790.
- 5c. OLE JONSEN STOKKE, f. 30-3-1794.
- 5d. GJERTRUD JONSEN HORGHEIM, f. 9-10-1795.
- 5e. BARBRO JONSEN MYREBØE, f. 9-10-1795.
- 5f. HARKIELD JONSEN HORGHEIM, f. 2-5-1798.
- 5g. AAGOT JONSEN MYREBØE, f. 29-8-1799, G. 16-1-1821 i Grytten Kirke m. ungd., slektning Erik Jacobsen Sogge, f. 1787. Efterslekt, se stamtavle Bøe-Lynghjem 5a.
- 5h. INGELEV JONSDTR. MYREBØE, f. 8-1-1802. G. 22-9-1829 i Grytten Kirke m. ungd. Christen Christensen *Hol (Hoel)*, f. 1798. 1 sønn Christian, f. 1830.
- 5i. OLE JONSEN MYREBØE, f. 12-3-1804. G. 21-6-1831 i Kors Kirke m. enke, slektning Sigrid Olsdr. Sletta, f. Devold 1788. Hun var for g. m. Endre Pedersen Devold Sletta, hennes fars halvbror, med hvem hun har stor efterslekt. Se deres stamtavle, Sletta I 5a. I ekteskap med Ole Jonsen har hun 1 sønn
- 6a. ENDRE OLSEN SLETTA, f. 21-7-1832, d. 1865. G. 4-11-1856 i Kors Kirke m. slektn., Ragnhild Asbjørnsdr. Ormem, f. 1832, d. 1906. Hennes stamtavle, Ormem II 3a. 5 barn:
- 7a. SIGRID ENDRESDTR. SLETTA, f. 2-9-1857, d. 4 uker gammel.
- 7b. OLE ENDRESEN SLETTA, f. 10-8-1858, d. ungd.
- 7c. ASBJØRN ENDRESEN SLETTA, f. 10-8-1858. Flyttet til Hemnesberget 12-1-1880. Gift der med Lovise Christine Johansdr. Bjørn, f. 1865. De flyttet senere til Hamarøy og kjøpte gård der. De hadde 9 barn:
- 8a. RAGNHILD ENDRESEN, f. 25-7-1890 i Elvfjord Helgeland. G. 9-1-1915 i Hemnes Kirke m. Otelius Berg Johansen Rusvik i Ofoten. 4 barn:
- 9a. OLAV JOHAN RUSVIK, f. 1915. G. 1942 m. Astrid Hovden, Kristiansand.
- 9b. PAUL LUDVIG ASBJØRN RUSVIK, f. 1920.
- 9c. TORGRUNN ANNE HANSINE RUSVIK, f. 1923, g. 1956 m. Johan Johansen Skauland.
- 9d. OLGA REIDUN JENSINE RUSVIK, f. 1926. G. 1954 m. Edmund Andreassen, Valle i Elsfjord. De har 2 barn: 10a. Alf Helge, f. 1956 og 10b. Roar, f. 1957.
- 8b. LUDVIG JOHAN ENDRESEN, f. 25-7-1893, d. 1948. Havnefoged i Vardø. Tidligere sjef for Nortraship i Liverpool. G. 17-12-1919 m. Laura Henriette Nielsen, f. 11-5-1894 i Langnes. Dtr. av Carl Emil Nielsen og h. Hansine Caroline Dreyer. 2 sønner:
- 9a. CARL HUGO ENDRESEN, f. 6-10-1920. Byråsjef i Sivilforsvaret, Oslo. G. 19-5-1951 hos Byfogden i Oslo m. Ella Gunnestad, f. 22-10-1922 i Skien. Dtr. av lagersjef Carl Ernst Gunnestad og h. Agnes Karlsen. 2 barn:





*BRUDELI*



*BRUDELI*



*BRUDESTUEN*



*NEDRE BRØSTE*

- 10a. ARNSTEIN GUNNESTAD  
ENDRESEN, f. 18-3-1953.
- 10b. HEGE GUNNESTAD ENDRESEN,  
f. 1-5-1956.
- 9b. ASBJØRN ENDRESEN, f. 29-10-1923.  
G. m. Anbjørg Jensen fra Gratangen.
- 8c. OLGA ENDRESEN, gift Hansen og har 3  
barn. Familien bor i Hemnes.
- 8d. ARTHUR ENDRESEN, f. 14-4-1897 på  
Hemnes. Veivokter og driver farsgården.  
G. 1921 i Hamarøy Kirke m. Oline Elise  
Sørensen, f. 10-4-1899. Botn i Tysfjord.  
4 barn:
- 9a. RUTH ENDRESEN, f. 5-9-1921, d. 1944.  
Friserdame.
- 9b. SYNØVE ENDRESEN, f. 15-4-1923.  
G. i *Sverige* med Hugo Cam, gjutemes-  
ter. 3 barn: 10a. Tonny, f. 1947, 10b. Lil-  
lian, f. 1951 og 10c. Arne, f. 1953.
- 9c. ARNE ENDRESEN, baker i Narvik, f.  
1926. G. m. Erna Jonsen, friserdame fra  
Hamarøy.
- 9d. ODDLEIF ENDRESEN, f. 4-7-1939.  
Framhaldskole, realskole og handelskole.  
Ansatt på Bennets Reisebyrå i Narvik.
- 8e. ENDRE ENDRESEN, f. 29-3-1902 i  
Hamarøy. G. 19-9-1931 i Hadsel Kirke m.  
Borghild Halfrid Iversen, f. 5-6-1903 i  
Hadsel. Endre Endresen driver gårdsbruk,  
handelsforretning, agentur. Han var tid-  
ligere skipsfører. 1 datter:
- 9a. LILLIAN TOVE ENDRESEN,  
f. 22-6-1937.
- 8f. ASMUND CHRISTIAN ENDRESEN,  
f. 4-5-1904 i Hamarøy. G. 6-4-1941 i  
Narvik Kirke med Ruth Nitter Festvåg, f.  
15-3-1898 i Vågan. Dtr. av væreier og  
kjøpmann Severin Nitter og h. Akseline, f.  
Falch. 1 sønn.
- 9a. KJELL NITTER ENDRESEN,  
f. 21-9-1942 i Svolvær.
- 8g. ASBJØRN ENDRESEN, kjøpmann i  
Risøyhamn, f. 12-5-1906. G. 10-10-1942  
i Dverberg Kirke m. Nelly Petrine, f.  
Nielsen 16-11-1907 Nordmjøle, Dverberg.
- 8h. RUDOLF ENDRESEN UTEIDE, gift og  
har en sønn.
- 8i. LOVISE ENDRESEN, ugift.
- 7d. GURI (*kalt Gurå*) ENDRES DTR.  
SLETTA, f. 1861. G. m. Peder Jacobsen,  
Hammerfest. 1 dtr.: Olaug Mathea Jacob-  
sen, f. 1893. Bor hos slektning gubr. Lars  
Nilsen Kylling i Øverdalen, Romsdal.
- 7e. SIGRID ENDRES DTR. SLETTA,  
f. 19-4-1865, død 26-7-1889 ugift.
- 5j. JOEN JONSEN MYREBØE,  
f. 29-5-1806. G. 1829 i Kors Kirke m. p.,  
slektning Marith Amundsdr. Næss, f. 1809.  
Hennes stamtavle, Skiri II 8c. 11 barn:  
*Han hadde ett barn til, Christianne, f.  
16-12-1840 på Horgheim, død 21-2-1841.*
- 6a. AMUND JOHNSEN HORGHEIM,  
f. 14-12-1829.
- 6b. INGELEV JOHNSDTR. HORGHEIM,  
f. 1-11-1831. G. 21-8-1858 i Grytten  
Kirke m. ungk. Johannes Olsen Ødegaard,  
f. 1825. 2 barn: Marianne, f. 1858, Sofie,  
f. 1860.
- 6c. JONAS JOHNSEN HORGHEIM,  
f. 26-9-1834.
- 6d. CARL CHRISTIAN JOHNSEN  
HORGHEIM, f. 24-3-1838.
- 6e. OLE CHRISTIAN JOHNSEN  
HORGHEIM, f. 25-2-1837.
- 6f. CHRISTIANNE JOHNSDTR.  
HORGHEIM, f. 16-12-1840 på *Horg-  
heim, død 12-2-1841.*
- 6g. KARI JOHNSDTR. HORGHEIM,  
f. 15-2-1842.
- 6h. OLE JOHAN JOHNSEN HORGHEIM,  
f. 16-12-1844.
- 6i. KARI JOHNSDTR. FIVA, f. 29-5-1847.
- 6j. JOSEFINE JOHNSDTR. FIVA,  
f. 23-4-1851.
- 6k. JØRGINE OLIVE JOHNSDTR. FIVA,  
f. 29-7-1853. G. 1880 i Bolsøy med bygg-  
mester Vilhelm Andersen Blakseth, f. 1844  
i Innviken. Efterslekt, se Blakseth 1a.
- 5k. HARKJELD JOHNSEN MYREBØE,  
f. 1-5-1808. Reiste til Drammen i 1829.

*Han var en kjent predikant og forfatter.  
Han var gift og hadde barn.*

51. JØRGEN JOHNSEN MYREBØE,  
f. 8-10-1810.
- 5m. ANNA JOHNSEN MYREBØE,  
f. 4-9-1816.
- 4e. ANNE OLSDTR. BRUDELI, f. 1760.  
Tvilling med 4d. G. 4. S. Paaske 1794 i  
Kors Kirke m. ungd. Iver Jørgensen  
Brøste, f. 1765. Se hans stamtavle, Brude  
I 4b.
- 4f. OLE OLSEN BRUDELI, f. 1765. 1g.  
7-11-1798 i Grytten Kirke m. p. Guri  
Olsdtr. Aag. 2g. 17-3-1811 i Kors Kirke  
m. p. Gunhild Rasmusdtr. Alnæs, f. 1782.  
Hennes stamtavle, Fremmer-Brøste I 4b.  
1 dtr. i første ekteskap:
- 5a. GJERTRUD OLSDTR. AAG,  
f. 19-5-1798.
- 3b. HENRIK JONSEN BRUDELIE,  
f. 1745.
- 3c. ANE JONSDTR. BRUDELIE, f. 1752.
- 3d. IVER JONSEN BRUDELIE, f. 1757.
- 3e. CHRISTI JONSDTR. BRUDELIE,  
f. 1768.
- 2c. ANE OLSDTR. BRUDELIE, f. 1711.  
D. 1781, 70 år. G. 14. S. Trinit 1748 i Kors  
Kirke m. Ellev Rasmussen Brøste, f. 1710,  
d. 1785, 75 år. Efterslekt, Fremmer-Brøste  
I 2a.

## BRUDELI II

- 1a. PEDER PEDERSEN BRUDELIEN,  
f. 1761, d. 1822, 61 år. Han var fra Einbu  
på Lesja. Skifte efter ham på gd. Brude-  
lien 6-11-1823. G. 7. S. Trinit. 1791 i Kors  
Kirke m. p. Kirsten Jacobsdtr. Rødstøl,  
f. 1768. d. 1817. Stamtavle Brude-Rødstøl  
3d. 2 barn: *Han ble gift andre gang 23-9-  
1821 med pike Agathe Rolfsdtr. Bjorlien  
(Bjørlien?) 60 år gammel.*
- 2a. PEDER PEDERSEN BRUDELIEN,  
f. 9-6-1795. 1g. 17-10-1811 i Kors Kirke  
m. p. Christi Knudsdr. Sletta, f. 1783, d.  
1815 i barsel. Hennes stamtavle, se Sletta  
VI 3d. 2g. 28-10-1816 i Kors Kirke  
m. p. Anne Endresdtr., Sør Einbu. 3g.  
15-7-1865 i Kors Kirke m. p. Eli Jørgens-  
dtr. Stavem, *enke etter Anders Olsen  
Lykkeslet*, f. 1799 Raanaa. 4 barn i 2det  
ekteskap.
- 3a. PEDER PEDERSEN BRUDELIEN,  
f. 13-4-1817. G. 18-4-1847 i Kors Kirke  
m. p. Brith Iversdtr. *Holen (eller Hole-  
neie) fra Lessøe*. 5 barn:
- 4a. ANE PEDERSDTR. SLETTA,  
f. 6-1-1847.
- 4b. RØNNAUG PEDERSDTR. SLETTA,  
f. 7-1-1851.
- 4c. PEDER PEDERSEN SLETTA,  
f. 19-7-1855. Reiste til Nordland som ungd.
- 4d. IVER PEDERSEN SLETTA,  
f. 28-11-1858, d. 19-10-1942 i *Hen,  
Rauma*. G. 19-5-1891 i Kors Kirke m. p.  
Marit Børresdtr. Grøvdal, f. 28-11-1862  
i *Nore, Numedal*. Døde 4-11-1934 i *Hen*.  
6 barn:
- 5a. BERTINUS LARSEN, f. 1884(?), far *Lars  
Dahle (Urå)*. Gift med *Agnes Johnsen (av  
svensk herkomst)*. 4 barn som vi kjenner  
navnet på og 3 ukjente. Familien trolig  
bosatt i Wisconsin, USA: *Målfrid, Lorentz,  
Axel, Alvhilde*.
- 5b. PEDER IVERSEN SLETTA GRØVDAL,  
f. 4-7-1891, d. 12-7-1992 i *Hen*. Var en  
tur i Amerika. Gift med *Inga Solhjell*, f.  
6-10-1893, d. 6-3-1985. 7 barn:
- 6a. MABEL BEATRICE PEDERSDTR.  
GRØVDAL, f. 5-7-1914 i *Esterwille,  
Iowa USA*. Gift med *Nils Alf Herskedal*,  
f. 13-6-1902, d. 20-10-1973. 1 barn.
- 6b. IVAR OLINUS PEDERSEN GRØVDAL,  
f. 7-5-1916 i *Esterwille* d. 4-12-1990 i  
*Isfjorden*.
- 6c. PALMER INGOLF PEDERSEN  
GRØVDAL, f. 17-11-1918 i *Esterwille*.

- 6d. BERGLIOT SOLVEIG PEDERSDTR. GRØVDAL, f. 22—6-1920 i Isfjorden.
- 6e. BJARNE PEDERSEN GRØVDAL, f. 12-8-1922 i Isfjorden. Døde mai 1989.
- 6f. ODDLAUG PEDERSDTR. GRØVDAL, f. 7-1-1925 i Isfjorden.
- 6g. SOLVÅR PEDERSDTR. GRØVDAL, f. 5-7-1927 i Isfjorden. Ugift, ingen etterslekt.
- 5c. RAGNHILD IVERSDTR. GRØVDAL, f. 18-2-1894, d. 23-9-1966 på Meisingset. Forlovet med Harald Hansen. d. 1924. Fra Helgeland. Hadde 1 barn med ham. Gift med Johan Wenaas, f. 9-12-1896 på Meisingset, d. 17-2-1955 på Sunndalsøra. Hadde ingen barn sammen med Wenaas.
- 6a. HILDUR HARALDSDTR. HANSEN, f. 14-4-1925 i Isfjorden. Gift med John Røv, f. 14-7-1922 på Meisingset. 7 barn
- 5d. BERTHA IVERSDTR. GRØVDAL, f. 13-1-1897, gift med Hans Brautaseth, f. 20-4-1887, d. 12-5-1967. Kommunearb. i Ålesund. 2 barn:
- 6a. ODDLAUG HANSDTR. BRAUTASETH, f. 1917, d. 1922.
- 6b. IVAR HANSEN BRAUTASETH, f. 2-6-1921. Gift med Margit Svendson, f. 5-10-1929 i Sverige. 1 barn, Gunilla.
- 5e. BERET IVERSDTR. GRØVDAL, f. 1899, d. 1920. Ugift, ingen barn.
- 5f. PETRA IVERSDTR. GRØVDAL, f. 22.7.1902, d. 20-6-1961. Gift med Tjodolf Menzoni Pedersen, f. 10-5-1903. 5 barn:
- 6a. PAUL TJODOLFFSEN PEDERSEN, f. 5-8-1926. Gift med Else Karin Siem, 25-12-1927. 1 barn.
- 6b. INGE TJODOLFFSEN PEDERSEN, f. 20-7-1928, typograf. Gift med Julie Lillevold, f. 14-3-1927. Ingen barn.
- 6c. MÅLFRID TJODOLFFSDTR. PEDERSEN, f. 19-6-1930. Gift med Kristian Gjøvåg, f. 8-12-1936. 3 barn.
- 6e. TURID TJODOLFFSDTR. PEDERSEN, f. 17-7-1937. Gift med Gunnar Østby, f. 5-8-1937. 3 barn.
- 6f. TOR TJODOLFFSEN PEDERSEN, f. 2-5-1940, d. 10-1-1965.
- 4e. RØNNAUG PEDERSDTR. SLETTA, f. 21-12-1863.
- 3b. MARIT PEDERSDTR. BRUDELI, f. 21-11-1818. G. 26-3-1848 i Kors Kirke m. ungd. Peder Sivertsen Sletta, f. 1824. 6 barn. Se Alnæs I 8c.
- 3c. ENDRE PEDERSEN BRUDELI, f. 2-3-1821, d. 4-10-1857. G. 4-4-1844 i Kors Kirke m. enke Brit Eriksdtr. Sletta/Sæter, f. 30-5-1807, d. 17-8-1858 fra Slettateigen. Hun var før g. m. Christoffer Andersen Øgaarden fra Lesja. Etterslekt Sletta III, 1a. Hennes stamtavle, Sletta VI, 4d. Plassbruker på Sæterhjellen, Nordre Sæter. Med Endre har hun følgende 4 barn:
- 4a. ANNE ENDRESDTR. SÆTER, f. 1844. G. 6-6-1865 i Kors Kirke m. ungd., søskenbarn Erik Olsen Lykkeslet, f. 1839. 8 barn. Etterslekt, se Rømmem-Lykkeslet 7f.
- 4b. KRISTOFFER ENDRESEN SÆTER SELNES, f. 18-7-1846, d. 7-11-1934. Gift i Vestnes kirke 1883 med Ingeranna Olsdtr. Selnes, f. 12-1-1857, d. 13-1-1934. Murer og gårdbruker på Selnes i Vestnes. 11 barn med stor etterslekt.
- 4c. PEDER ENDRESEN SÆTER, f. 16-1-1849, d. 11-11-1858.
- 4d. GURI ENDRESDTR. SÆTER, f. 20-3-1852, d. 21-2-1929. Gift i Skodje kirke med Bernt Olaus Knutson Ytre-skodje, f. 1855, d. 1932. Gardbruker på Skodje. 8 barn med stor etterslekt.
- 3d. CHRISTI PEDERSDTR. BRUDELI, f. 1-8-1823. G. 14-7-1850 i Kors Kirke m. ungd. Knud Larsen Sletta, f. 1826. 6 barn. Familien reiste til Amerika 1869. Deres stamtavle, se Kleven I 5g.
- 2b. SYNNEVE PEDERSDTR. BRUDELI, f. 30-7-1808. G. 5-1-1834 i Kors Kirke m. ungd. Sivert Hansen Monge, f. 1811. Hans stamtavle, Brøste III 2c.



## FREMMER - BRØSTE I

- 1a. RASMUS LARSEN BRØSTE, f. 1678, d. 1762, 84 år. Mulig en bror av Amund Larsen Brøste, stamfar til slekten Fladmark II. Kan dog ikke bevises. Får 23-12-1737 skjøte på 1 vog i gd. Brøstet og 4 underliggende sæterstøler, Furuholmen, Horgheim, Lynghjem og Wenge, for 140 rd. av Maria Treschow. Mot pant i eiendommen låner han 60 rd. i 1737 av Nils Jørgensen Fladmark. Rasmus blev g. m. Agathe Ellevsdtr, f. 1682, d. 1770, 88 år. 6 barn:
- 2a. ELLEV RASMUSSEN BRØSTE, f. 1710, d. 1785, 75 år. Får skjøte 1760 av sin far på 1/2 vog i Brøste. I 1770 skjøter Ellev 1 pd. 12 mk. av gården til Jørgen Iversen Brude, 3b. som er g. m. Ellevs brordtr., Agathe, 3a. G. 14. S. Trinit. 1748 i Kors Kirke m. p. Ane Olsdtr. Brudeli, f. 1711, d. 1781, 70 år. Hennes stamtavle, Brudeli I 2c. 3 barn:
- 3a. AGATHE ELLEVS DTR. BRØSTE, f. 1748. G. 1. S. Epif. 1792 i Heen Kirke m. Iver Pedersen Gjerset. Ingen barn innført i Grytten bøker.
- 3b. ARNE ELLEVSEN BRØSTE, f. 1751.
- 3c. RASMUS ELLEVSEN BRØSTE, f. 1754, d. 1836, 82 år. 1g. m. Margrethe Johannesdtr.. 2g. 28-11-1819 i Kors Kirke m. enke, Kari Hansdtr. Sør-Sletten, f. 1760 Lesja, d. 1825. Han får skjøte 1-7-1778 på 1/2 vog i Brøste av Ingebrigt Jonsen Brøste som er g. m. Rasmus' søskenbarn Agathe, 3a. 6 barn i 1ste ekteskap.
- 4a. ANNE RASMUS DTR. BRØSTE, f. 1782. G. 20-10-1805 i Kors Kirke m. ungk. Thore Iversen Lien av Lesja. 1 datter Rannoug f. 14-7-1810.
- 4b. JOHAN RASMUSSEN BRØSTE, f. 1785.
- 4c. ELLEV RASMUSSEN BRØSTE, f. 1788. G. m. jordmor Karen Johnsdtr., f. 1791, Bynæs. 9 barn:
- 5a. JONETTE ELLEVS DTR. BRØSTE, f. 31-7-1815. *Hun ble 20-6-1845 gift med Petter Henningsen Sira, død 7-12-1846, 26 år gammel. 1 barn:*
- 6a. OLE PETERSEN SIRA, f. 30-10-1845, gift 1870 med Eli Bjertesdtr. Gjershaug (se 2d under Stavem-Gjerdshaug). *De reiste til Amerika.*
- 5b. CARL RASMUS ELLEVSEN BRØSTE, f. 17-4-1818.
- 5c. KAROLINE ELLEVS DTR. BRØSTE, f. 10-1-1822. G. 24-7-1858 i Kors Kirke m. enkemann Ole Hansen Kylling, f. 1821 Lesjaskog. Ingen barn innført i Grytten bøker.
- 5d. JOHAN ELLEVSEN BRØSTE, f. 14-4-1824.
- 5e. MARGRETHE ELLEVS DTR. BRØSTE, f. 3-9-1826.
- 5f. MARGRETHE ELLEVS DTR. BRØSTE, f. 24-11-1827.
- 5g. PAULINE ELLEVS DTR. BRØSTE, f. 8-4-1832.
- 5h. JOHAN ELLEVSEN BRØSTE, f. 1834 på Sletta. G. 22-6-1859 i Kors Kirke m. p. Gullow Andersdtr. Brudeli, f. 28-4-1841 Stavem. Hennes stamtavle, Rømmem-Lykkleslet 7d. 5 barn:
- 6a. JOHAN JOHANSEN BRUDELIØIEN, f. 7-3-1860.
- 6b. KAREN JOHANSDTR. BRUDELIØIEN, f. 24-12-1862.
- 6c. JOHANN JOHANSEN BRUDELIØIEN, f. 20-11-1865.
- 6d. ANDREAS JOHANSEN ØIEN, f. 24-4-1868.
- 6e. OLE JOHANSEN ØIEN, f. 17-6-1870.
- 5i. ELLEV ELLEVSEN SLETTAØIEN, f. 25-12-1838.
- 4d. MALI RASMUS DTR. BRØSTE, f. 22-8-1790.
- 4e. RASMUS RASMUSSEN BRØSTE, f. 11-1-1793.
- 4f. MARI RASMUS DTR. BRØSTE. G. 25-10-1818 i Kors Kirke m. enkemann

- Morten Ingebrigtsen Monge, f. 1765. Efterslekt, se Kylling II 3a. *Var hun datter av Rasmus Ellevsen Brøste? Sørine Henriksen, f. 1870 Gravdehaug, sier hun var fra Sør Enebo! Sørine bruker ikke å ta feil. Kanskje mente hun Kari Johannesdtr. Øverli, f. 1842 Lesja og gift med sønnesønn av Morten Ingebrigtsen Monge som var gift med nevnte Mari Rasmusdtr. Brøste. Kan ikke finne Maris navn i kirkebøkene under døpte, og ikke står hun i manntallet 1801 for Brøstes vedkommende. Men ved giftermålet er hun anført med Brøste til etternavn. Videre kan opplyses at Mari døde i januar 1864, 73 ½ år gammel. Dette passer Mali Rasmusdtr. Brøstes fødselsdato 22-8-1790*
- 2b. LARS RASMUSSEN BRØSTE, f. 1714. G. Dom. Justicia 1745 i Kors Kirke m. p. Elen Amundsdr. Brøste, f. 1713, d. 1804. Hennes stamtavle, Fladmark II 2b. 6 barn:
- 3a. AGATHE LARSDTR. BRØSTE, f. 1745. 1g. g. Dom Reun 1765 i Kors Kirke m. ungd. Jørgen Iversen Brude, f. 1732, d. 1773. Stor efterslekt, Brude I 3b. 2g. m. Ingebrigt Jonsen Kylling, f. 1750. Kylling II, 3e.
- 3b. ANE LARSDTR. BRØSTE, f. 1748. 1g. 5. S. Trinit 1772 i Kors Kirke m. ungd. Ole Olsen Sæther, f. 1745, d. 1786. Efterslekt, se Fladmark I 5e. 2g. 20. S. Trinit. 1789 i Kors Kirke m. ungd. Ørge Jørgensen Remmem, f. 1755. Stamtavle, Remmem I 3j. Skifte efter Ane 12-1-1791 på gd. Stavem.
- 3c. INGRID LARSDTR. BRØSTE, f. 1752. G. 1. S. Trinit 1778 i Kors Kirke m. Anders Olsen Bjørlien. Ingen barn innført i Grytten bøker. *Ingrid var datter av Lars Amundsen Brøste og hustru Lisbeth Povelsdtr. Dette iflg. skifte 27-2-1764 etter Lars Amundsen Brøste.*
- 3d. ELEN LARSDTR. BRØSTE, døpt 1751. (*Det var 2 døtre med dette navn.*) 1g. 2. S. Trinit 1783 i Kors Kirke med Ole Knudsen Ronna. 2g. Palmesøndag 1787 i Kors Kirke m. Jacob Jørgensen, Brandli. Ingen barn innført i Grytten bøker. *Det var Lars Amundsens datter som ble gift med Jacob Jørgensen Brandli, f. 1758. Hun omkom i skredet på Kabben 1816, 57 år gammel. Det stemmer altså med alderen, men bør for sikkerhets skyld undersøkes.*
- 3e. ELEN LARSDTR. BRØSTE, f. 1753, d. 1828, Lynghjelm. *Etterslekt KYLLING II, 3d.*
- 3f. MAGNHILD LARSDTR. BRØSTE, f. 1757. G. 21. S. Trinit 1784 i Kors Kirke m. ungd., søstersønn Fredrik Jørgensen Brude, f. 1757. Stor efterslekt, Brude I 4a.
- 2c. GUDMUND RASMUSSEN BRØSTE, f. 1720. Sannsynlig viet utenbygds, for hustruens navn er ikke innført i Gryttens bøker. 6 barn: *Han må ha hatt 7 barn, idet et pikebarn Ingeborg Gudmundsdtr. Brøste ble konfirmert 1772, 15 år gammel. Hun døde i 1787, 29 år gammel.*
- 3a. RASMUS GUDMUNDSEN BRØSTE, f. 1750. G. d. e. 1. S. Trinit 1777 i Kors Kirke m. p. Elen Jacobsdtr. Brudeli, f. 1754. Hennes stamtavle, Brude-Rødstøl 3a.4 barn: *Han hadde antakelig 6 barn. De manglende er 1. KAREN, f. 1777 Fladmark, død samme år 2 uker gammel. (?) 2. KARI, f. 1786 Rødstøl, død 30-4-1787 Brudeli.*
- 4a. JACOB RASMUSSEN BRØSTE, f. 1779. G. 16-12-1816 i Kors Kirke m. p. Kari Olsdtr. Kylling, f. 1793. Hennes stamtavle, Remmem-Lykkeslet, 5d. 4 barn:
- 5a. RASMUS JACOBSEN SLETTA, f. 28-5-1817. G. i Kors Kirke m. p. Anne Madsdtr. Haukdal, f. 1820 i Lom. 8 barn:
- 6a. JACOB RASMUSSEN SLETTA, f. 18-1-1841.
- 6b. JACOB RASMUSSEN SLETTA, f. 11-6-1842. G. 23-11-1870 i Kors Kirke m. p. slektning Gullaug Andersdtr. Rød-

- støl, f. 1840. Hennes stamtavle, Rømmem Lykkeslet 7b. 1 sønn:
- 7a. ANDERS JACOBSEN RØDSTØL, f. 29-5-1872. Reiste til Amerika 1892.
- 6c. KARI RASMUSDTR. KYLLING, f. 29-6-1845.
- 6d. MARIT RASMUSDTR. KYLLING, f. 11-6-1849.
- 6e. KNUD RASMUSSEN KYLLING, f. 3-7-1851.
- 6f. GUNHILD RASMUSDTR. KYLLING, f. 1854.
- 6g. BERIT RASMUSDTR. KYLLING, f. 1858.
- 6h. KNUD RASMUSSEN KYLLING, f. 1862. *Gift 2 ganger, flere barn. Flyttet til Isfjorden, og var også bosatt på Nordmøre. Han skrev seg Dahle. (Disse opplysningene er gitt muntlig.)*
- 5b. RANNAUG JACOBSDTR. SLETTA, f. 28-7-1819.
- 5c. RANNAUG JACOBSDTR. SLETTA, f. 29-4-1821.
- 5d. ELI JACOBSDTR. SLETTA, f. 22-8-1824.
- 4b. GUNDHILD RASMUSDTR. BRØSTE, f. 1782. G. 17-3-1811 i Kors Kirke m. enkemann Ole Olsen Brudeli, f. 1765. Se Brudeli I 4f.
- 4c. GUDMUND RASMUSSEN BRØSTE, f. 1784. G. 13-7-1817 i Kors Kirke m. p. Agathe Olsdtr. Brude, f. 1792. Hennes stamtavle, Brude IV 2g. 3 barn:
- 5a. ELI GUDMUNSDTR. SLETTA, f. 24-1-1818. G. 21-11-1845 i Grytten Kirke m. ungd., slektning Harkield Ingebrigtsen Veblungsnes, f. 24-2-1819. Efterslekt, Eide-Horgeheim I 6b.
- 5b. OLE GUDMUNSDTR. SLETTA, f. 14-8-1825. G. 23-9-1846 i Kors Kirke m. p., slektning Gulaug Jørgensdtr. Sæter, f. 1811. Hennes stamtavle Rømmem I 5e. 3 barn:
- 6a. JACOB OLSEN SÆTER, f. 24-9-1849. G. i Kors Kirke m. p., slektning Rønnaug Jacobsdtr. Kylling, f. 1847. Hennes stamtavle, Bøe-Lynghjem 7c. 7 barn:
- 7a. OLE JACOBSEN HERSEL, f. 19-6-1872. Reiste til Amerika 1893. G. 17-10-1911 i Kors Kirke m. p. Inga Amalie Hansdtr. Skiri, f. 1890. Hennes stamtavle, Skiri III 4b. Ingen barn innført i Grytten bøker.
- 7b. GULLOW JACOBSDTR. HERSEL, f. 19-12-1873. Reiste til Amerika i 1893.
- 7c. KARI JACOBSDTR. HERSEL, f. 9-5-1876.
- 7d. INGEBORG JACOBSDTR. HERSEL, f. 15-2-1878.
- 7e. MARIT JACOBSDTR. HERSEL, f. 2-12-1879.
- 7f. JACOB JACOBSEN HERSEL, f. 13-6-1883. *Gift, mange barn og etterslekt.*
- 7g. KAROLINE JACOBSDTR. HERSEL, f. 12-3-1889.
- 6b. OLE OLSEN SÆTER, f. 27-9-1852. Utflyttet til Lesja og gift der. 1 dtr. *Ole Olsen hadde mange barn. Han skrev seg for Rundtom.*
- 7a. GUDLAUG OLSDTR. RUNDTOM, f. 1888. G. 23-5-1908 i Kors Kirke med gdr., slektning Knud Endresen Rømmem, f. 1873. Efterslekt, Rømmem I 7d.
- 6c. ANDREAS OLSEN SÆTER, f. 17-6-1857. G. 30-9-1888 i Kors Kirke m. p. Anna Jørgensdtr. Vangen, f. 1867. Dtr. av Jørgen Olsen Vangen, gdr. i Lesja. Ingen barn er innført i Grytten bøker.
- 5c. INGELEV GUDMUNSDTR. SLETTA, f. 22-2-1830
- 4d. OLE RASMUSSEN BRUDELI, f. 14-12-1789. G. m. Brith Olsdtr. 5 barn:
- 5a. RASMUS OLSEN BRUDELI, f. 16-1-1820.
- 5b. OLE OLSEN BRUDELI, f. 26-4-1823, Rødstøl.
- 5c. OLE OLSEN BRUDELI, f. 11-8-1826. Flyttet til Næset 1854 og kom tilbake



- 1859 med familie, hustru Gudve Knuds dtr. f. 1827. 4 barn:
- 6a. CARL OLAUS OLSEN BRUDELI, f. 1854 i Stordalen.
- 6b. BERIT ANNA OLSDR. BRUDELI, f. 1857 i Stordalen.
- 6c. OLUF GUNELIUS OLSEN BRUDELI, f. 3-6-1860, Veblungsnes.
- 6d. LOVISE MARIE OLSDR. BRUDELI, f. 12-4-1863, Veblungsnes.
- 5d. MARIT OLSDR. BRUDE, f. 6-1-1830.
- 5e. ELI OLSDR. BRUDE, f. 15-4-1833.
- 3b. GJERTRUD GUDMUNSDTR. BRØSTE, f. 1751. G. 6. .S. Trinit 1789 i Kors Kirke med enkemann Jacob Iversen Storgjelden, f. 1760. Efterslekt, Slettali 5b.
- 3c. JOEN GUDMUNSDEN BRØSTE, f. 1753 på Stavem. G. 11-6-1790 i Grytten Kirke m. p. Marit Olsdr. Dahle, f. 1758. Hennes stamtavle, Dahle V 2g. 2 barn: *I 1795 døde Jon Gudmundsen Fladmarks barn Kari 8 dager gammel. Er dette riktig, hadde Joen Gudmundsen 3 barn, ikke bare 2,*
- 4a. OLE JOENSEN SETNES, f. 1790. G. 8-4-1817 i Grytten Kirke m. p. Eli Olsdr. Hole. 7 barn:
- 5a. MARITH OLSDR. HALSE, f. 9-5-1817.
- 5b. ELI OLSDR. FIVAMARK, f. 16-2-1822. G. 10-3-1857 i Grytten Kirke med enkemann John Olsen Wenge, f. 1829, Nystuen, Lesja. Efterslekt, se Venge V 1a, *John Olsen Wenge.*
- 5c. OLE OLSEN FIVA, f. 23-9-1819. G. 15-4-1845 i Grytten kirke m. p. Aagot Sørensdtr. Halse, f. Alneshaug 1817. Hennes stamtavle, Bøe-Lyngghjem 6a. 2 barn: *Ole Olsen hadde en tvillingbror, John, f. 23-9-1819, men han døde 5-11 samme år.*
- 6a. OLE OLSEN FIVA, f. 25-10-1845.
- 6b. OLAUS OLSEN FIVA, f. 26-4-1851. G. 3-1-1879 i Grytten Kirke m. p. Aagot Knudsdr. Sogge Megaard, f. 1839. Ingen barn innført i Grytten bøker.
- 5d. JOHN OLSEN FIVAMARK, f. 27-8-1824.
- 5e. ELI OLSDR. FIVA, f. 25-12-1827. G. 20-5-1856 i Grytten Kirke med ungd. Jørgen Bjertesens Stavem, f. 1831 Qvam. Efterslekt, Lyngghjem II 1a.
- 5f. OLE OLSEN FIVA, f. 17-5-1831.
- 4b. KARI JOHNSDR. FLADMARK, f. 1795, d. 8 dager gml.
- 3d. AGATHE GUDMUNSDTR. STAVEMSTUEN, f. 1755. G. 27-12-1790 i Grytten Kirke m. Christen Olsen Veblungsnes, f. 1748. Efterslekt, Veblungsnes VI 1a.
- 3e. OLE GUDMUNSDEN BRØSTE, f. 1760, død samme år.
- 3f. MARTHE GUDMUNSDTR. BRØSTE, f. 1761.
- 2d. ANE RASMUSDTR. BRØSTE. f. 1717. G. 14. S. Trinit 1747 i Kors Kirke m. Ole Iversen Kjeldslykken. 3 barn: Ane, f. 1747, Povel, f. 1749 og Anders, f. 1752.
- 2e. MAGNHILD RASMUSDTR. BRØSTE, f. 1720. *Domin xx à Trin. 1755 ble «Ægteviet Soldat og u. k. Joen Amundsen Brøste med P. Magnild Rasmus-D. ibid. Må være d.s. Det er mulig, om ikke sannsynlig, at Joen Amundsen er sønn av Amund Larsen Brøste. (Se Fladmark II, 3a Amund Larsen Brøste.)*
- 2f. OLE RASMUSSEN BRØSTE, f. 1725.
- 1b. AGATHE LARSDTR. BRØSTE, f. 1688, d. 1768, 80 år.

## BRØSTE II

- 1a. OLE KNUDSEN BRØSTE, f. Raanaa. G. 24. S. Trinit 1779 i Kors Kirke m. p. Kirsten Larsdr. Brøste, f. 1749. Hennes stamtavle, Fladmark II 3c. 3 barn:
- 2a. KNUD OLSEN BRØSTE, f. 1785.

- 2b. LISBETH OLSDTR. BRØSTE,  
f. 9-3-1790. G. 26-6-1807 i Kors Kirke  
med skoleholder Knud Baardsen Setnes,  
f. 1775. Stor efterslekt, Hagen-Brøste 4c.
- 2c. ELI OLSDTR. BRØSTE, f. 19-11-1792.  
G. 12-10-1828 i Grytten Kirke m. ungk.  
Arne Andersen Nora, f. 1785. Hans stam-  
tavle, Roe Ætten II 4d.

### BRØSTE III

- 1a. HANS PEDERSEN BRØSTE,  
mulig f. Jærset. Død på gd. Mongc 1833,  
72 år. Som enkmann giftet han seg  
2den gang 1. S. Trinit 1801 i Kors Kirke  
m. p. Birgithe Endresdr. Brude, f. 1772.  
Hennes stamtavle, Alnæs I 7a. 3 barn:
- 2a. ELI HANS DTR. BRØSTE, f. 17-8-1801.  
G. 17-7-1825 i Kors Kirke m. *enkmann*  
Hans Pedersen Kylling, f. Grøvdal 1793.  
Efterslekt, Kylling III 2b.
- 2b. PEDER HANSEN BRØSTE,  
f. 26-10-1806. G. 25-10-1831 i Kors  
Kirke m. p. Agathe Larsdr. Rødstøl, f.  
29-7-1802, *død 1886, datter av Lars*  
*Amundsen Ormem og Ane Ingebrigtsdr.*  
*Rødstøl.*
- 3a. HANS PEDERSEN MONGE, f. 1832.  
G. 19-4-1865 i Grytten Kirke m. p. Ber-  
githe Olsdr. Statshaug, f. 1830. Ingen  
barn innført i Grytten bøker.
- 3b. ANNE PEDERSDTR. MONGE, f. 1834.  
G. 25-8-1866 i Kors Kirke m. ungk.  
Peder Olsen Larsslet, f. 1840. Efterslekt,  
Kleven I 6c.
- 3c. JØRGEN PEDERSEN MONGE,  
f. 17-3-1842.
- 2c. SYVER HANSEN MONGE,  
f. 18-12-1810. G. 5-1-1834 i Kors Kirke  
m. p. Synneve Pedersdr. Brudeli, f. 1808.  
Hennes stamtavle, Brudeli II 2b. Ingen  
barn innført i Grytten bøker.

### BRØSTE IV

- Ved folketellingen som blev avsluttet 31.  
mars 1666 i Kors sogn, bodde der en gutt  
på 11 år på gården N. Brøste hos sin sted-  
far Peder Ellingsen Brøste, f. 1615. Hans  
foreldre antas å hete Erich og Ane Brøste.  
Deres sønn:
- 1a. ERICH ERICHSEN BRØSTE, f. 1655.  
Hustruens navn var sannsynligvis Eli. 3  
barn er funnet innført i forskjellige kirke-  
bøker. Det har sikkert vært flere å dømme  
etter den lange tid mellom den førstefødte  
og nr. 3.
- 2a. ANE ERICHSDTR. BRØSTE, f. 1680,  
d. 1761, 81 år. G. m. Amund Larsen  
Brøste, må antagelig være en bror av  
Rasmus Larsen Brøste som er stamfar på  
Fremmer-Brøste I. Ane og Amund har  
stor efterslekt, se Fladmark II 1a.
- 2b. ERIK ERIKSEN BRØSTE, f. 1681, d.  
1762, 81 år, på Sletta. 1g. m. Guri Eriks-  
dr. Sletta, f. ca. 1660 d. 1731. Hennes  
stamtavle, Sletta V 3c. 2 barn. 2g. m.  
Guris søster Marith Eriksdr. Sletta, f. ca.  
1662. 1 barn. Skifte efter Guri 21-6-1731  
på gd. Sletta. Skifte efter Erik og Marith  
16-1-1753. 3 barn: (*Det må være feil ang.*  
*ham. Først står det at han døde 1762,*  
*deretter at det var skifte etter ham og*  
*hustru Marith 16-1-1753. De var altså da*  
*alt døde! Videre at Marith var født ca.*  
*1662. Og da hennes datter Guri (3c) var*  
*født 1734, måtte hun ved barnets fødsel*  
*være ca. 72 år!)*
- 3a. ERIK ERIKSEN SLETTA, d. 1741.
- 3b. ELI ERIKSDTR. SLETTA, d. 1743.  
Skifte efter henne 17-9-1743 på gd. Rød-  
støl. G. 28-10-1734 i Kors Kirke m. ungk.  
Sivert Knudsen Rødstøl, f. 1704, d. 1758.  
54 år. Efterslekt Rødstøl I 4a.
- 3c. GURI ERIKSDTR. SLETTA, av siste  
ekteskap. 1g. 22 S. Trinit 1750 i Kors  
Kirke m.ungk. Anders Simensen Sletta.  
Stamtavle, Fladmark IV 3b. 2g. 1756 m.

- Anders Knudsen Alnæs, f. 1732. Efter-  
slekt, Alnæs IV 3f.  
2c. JØRN ERIKSEN BRØSTE, f. 1694.

### BØE I - GRIDSET

- 1a. MORTEN OLSEN BØE, f. 1643, d. 1739,  
96 år. G. 1679 m. Ingeborg Thorsdtr.,  
f. 1659, d. 1737, 78 år. Fra kirkeboken  
hentes følgende bemerkning ved hennes  
begravelse: «Havde levet i egteskap med  
sin efterlevende mann i 58 år» Hun er kan-  
skje en søster av Ildri Thorsdtr., g.m.  
Christoffer Siffersen Isterdal 2c. Morten  
og Ingeborg hadde 2 barn:  
2a. BIRGITHE MORTENSDTR. BØE,  
f. 1688, d. 1764, 76 år. G. m. Just Olsen  
Mogensaas, f. 1680, d. 1756, 76 år. Stam-  
fedre, Monsaas I 1a.  
2b. ERIK MORTENSEN BØE,  
*1688(?) - 1741, gift med Ingeleiv Olsdtr.,  
1697 - 1758. 7 barn:*  
3a. THOR ERIKSEN BØE, f. 1724.  
G. m. Kari Otthosdtr. Vold, f. 1728.  
Hennes stamtavle, Wold III 3a. 7 barn:  
4a. ERIK THORESEN ØVREBØE, f. 1755.  
4b. OTTHE THORS DTR. ØVREBØE,  
f. 1757.  
4c. OLE THORESEN ØVREBØE,  
f. 1759, d. 1799.  
4d. MARITH THORES DTR. ØVREBØE,  
f. 1761.  
4e. ELEN THORES DTR. ØVREBØE,  
f. 1764. G. 15-9-1803 i Grytten Kirke m.  
enkemann Halvor Jacobsen Sæth. Ingen  
barn er notert i Grytten bøker.  
4f. BIRGITHE THORES DTR. ØVREBØE,  
f. 1766. G. 27-6-1805 i Grytten Kirke m.  
ungk. Knud Ellevsen Setnes. 1 barn: Inger,  
f. 1806.  
4g. ELLING THORESEN BØE, f. 1769.  
G. 24-6-1805 i Grytten Kirke m. p. Mari  
Jonsdtr. Reiten.
- 3b. INGEBORG ERIKSDTR. BØE,  
f. 1726, d. 1728.  
3c. ILDR I ERIKSDTR BØE,  
f. 1728, d. 1738.  
3d. INGEBORG ERIKSDTR. BØE, f. 1731.  
G. m. 2b.  
3e. MORTEN ERIKSEN BØE, f. 1734.  
3f. ERIK ERIKSEN BØE, f. 1736, *d.1800.*  
G. m. Birgithe Eriksdtr. Gridset, f. 1731,  
*d. 1809.* Stamtavle Sæth 4a. 7 barn:  
4a. INGELEV ERIKSDTR. GRIDSET,  
f. 1761. G. 1789 m. Ole Jacobsen Gjørde.  
Voll. Hans stamtavle, Bøe-Lynghjem, 4d.  
4b. MAGNHILD ERIKSDTR. GRIDSET,  
f. 1763. G. m. Ole J. Samset, Voll. Ingen  
barn innført i Grytten bøker.  
4c. INGEBORG ERIKSDTR. GRIDSET,  
f. 1765. G. 20-12-1787 i Grytten Kirke m.  
ungk. Ivar Hansen Bøe. Slekten bor på  
gården Bø i Måndalen.  
4d. BIRGITHE ERIKSDTR. GRIDSET,  
f. 1768. G. m. sergeant Rastad, Sunnmøre.  
Ingen barn innført i Grytten bøker.  
4e. ERIK ERIKSEN GRIDSET, f. 1770.  
«Spellmann Erik.» G. 3-7-1800 i Grytten  
Kirke m. p. Aagot Jørgensdtr. Soggebakke.  
Hennes stamtavle, Fladmark I 7e. 9 barn:  
5a. ERIK ERIKSEN GRIDSET,  
f. 24-10-1800. 1g. m. Ingeborg Olsdtr.  
Skjelbostad. 2g. m. Synnøve Olsdtr. Mån-  
dalsbø. 6 barn:  
6a. ERIK ERIKSEN GRIDSET, f. 1826.  
G. m. Guro Jonsdtr. Vold. 3 barn:  
7a. ERIK ERIKSEN GRIDSET, f. 1855.  
G. m. Karoline Knudsdtr. Engen. 7 barn:  
8a. GURO ERIKSDTR. GRIDSET, f. 1878.  
Ugift.  
8b. BERITH ERIKSDTR. GRIDSET,  
f. 1881. Ugift.  
8c. ERIK ERIKSEN GRIDSET,  
f. 1883. Død U.S.A..  
8d. KNUT ERIKSEN GRIDSET, f. 1886.  
G. m. Anna Vik, Innfjorden. Barnløs.  
8e. OLE ERIKSEN GRIDSET, f. 1889.  
Død i U.S.A.

- 8f. INGA ERIKSDTR. GRIDSET, f. 1892.  
G. m. Ludvig Engen, skrædder.
- 8g. INGVALD ERIKSEN GRIDSET, f. 1885.  
Driver fedrenegården Gridset. G. m. Svanhild Larsdr. Bøe. 3 barn:
- 9a. ERIK ERIKSEN GRIDSET, f. 1930.  
G. m. Anny Forsnes.
- 9b. LARS ERIKSEN GRIDSET,  
f. 1937.
- 9c. KJELLAUG ERIKSEN GRIDSET,  
f. 1939.
- 7b. JON ERIKSEN GRIDSET, f. 1861.  
Kårmann på gd. Stokke i Innfjorden.
- 7c. INGEBORG ERIKSDTR. GRIDSET,  
f. 1864.
- 6b. OLE ERIKSEN GRIDSET,  
f. 1828, d. 1839.
- 6c. OLE ERIKSEN GRIDSET, f. 1833.
- 6d. JØRGEN ERIKSEN GRIDSET,  
f. 1836.
- 6e. INGEBORG ERIKSDTR. GRIDSET,  
f. 1841.
- 6f. INGEBORG ERIKSDTR. GRIDSET,  
f. 1849.
- 5b. BERIT ERIKSDTR. GRIDSET,  
f. 1802.
- 5c. ERIK ERIKSEN GRIDSET, f. 1803.  
Død samme dag.
- 5d. JØRGEN ERIKSEN GRIDSET. f. 1803.  
Død samme dag.
- 5e. BERIT ERIKSDTR. GRIDSET, f. 1805.
- 5f. JØRGEN ERIKSEN GRIDSET, f. 1809.  
1g. 17-4-1838 i Grytten Kirke m. p.,  
slektning Kari Thoresdr. Soggebakke, f.  
1813. Hennes stamtavle, Oppigard 3d. 2g.  
30-3-1843 i Grytten Kirke m. p. Guri  
Fredriksdr. Alnæs, f. 12-12-1814. Hennes  
stamtavle, Devold I 6b. 2 barn i 1ste ekte-  
skap og 4 barn i 2det ekteskap.
- 6a. EDVARD JØRGENSEN  
SOGGEBAKKE, f. 25-4-1838.
- 6b. THORE JØRGENSEN NORA,  
f. 26-12-1840. Død samme dag.
- 6c. FREDRIK JØRGENSEN  
WEBLUNGSNES, f. 16-12-1845.
- 6d. AAGOT JØRGENSEDTR.  
WEBLUNGSNES, f. 16-6-1849.
- 6e. JØRGEN JØRGENSEN  
WEBLUNGSNES, f. 17-8-1852. G. 1882  
i Grytten Kirke m. Jonette Johnsdr. Heen,  
f. 1860.  
10 barn:
- 7a. INGVALD HJALMAR JØRGENSEN  
GRIDSET, f. 22-12-1882.  
Reiste 1907 til Amerika.
- 7b. JOHANNE JØRGENSEDTR. GRIDSET,  
f. 10-2-1885.
- 7c. JØRGEN JØRGENSEN GRIDSET,  
f. 16-2-1887.
- 7d. INGA AUGUSTA JØRGENSEDTR.  
GRIDSET, f. 23-9-1889. G. 23-7-1927 i  
Grytten Kirke med slektning, skredder  
Aksel Edvard Ingebrigtsen, f. 1892. Efter-  
slekt, Eide-Horghheim 8g.
- 7e. INGA JØRGENSEDTR. GRIDSET,  
f. 1892.
- 7f. MATHILDE JØRGENSEDTR. GRIDSET,  
f. 1892.
- 7g. JOHAN JØRGENSEN GRIDSET,  
f. 22-2-1895.
- 7h. JØRGEN JØRGENSEN GRIDSET,  
f. 30-8-1897.
- 7i. MARTIN JØRGENSEN GRIDSET,  
f. 2-3-1901.
- 6f. CARL GUSTAV JØRGENSEN  
WEBLUNGSNES, f. 15-5-1856.
- 5g. ERIK ERIKSEN GRIDSET, f. 1816.  
G. m. Ane Olsdr. Setnesreiten, f. 13-6-  
1818. Hennes stamtavle, Setnes V 3c. 5  
barn:
- 6a. OLE ERIKSEN WEBLUNGSNES,  
f. 24-12-1842. G. 17-11-1864 i Grytten  
Kirke m. p. Ingelev Justesdr. Klungnes,  
f. 1839. 6 barn:
- 7a. ANE OLSDTR. WEBLUNGSNES,  
f. 3-1-1865. Reiste til Amerika 1884.
- 7b. GURINE OLSDTR. WEBLUNGSNES,  
f. 23-3-1867. Reiste til Amerika 1887.
- 7c. OLAF OLSEN WEBLUNGSNES,  
f. 21-10-1871.

- 7d. JØRGEN OLSEN WEBLUNGSNES,  
f. 26-3-1874.
- 7e. EDVARD OLSEN WEBLUNGSNES,  
f. 8-6-1875.
- 7f. JØRGEN OLSEN WEBLUNGSNES,  
f. 16-4-1878.
- 6b. AGATHE ERIKSDTR. GRIDSET,  
f. 8-11-1844.
- 6c. OLE ERIKSEN GRIDSET, f. 18-3-1846.  
(I kirkeboken er etternavnet eller fødestedet Reitesletten.)
- 6d. ANE ERIKSDTR. GRIDSET,  
f. 30-4-1849.
- 6e. ERIK ERIKSEN SKORGEN,  
f. 2-6-1851. G. 3-12-1886 i Grytten Kirke  
m. slektning, Oline Roesdr. Setnesreiten,  
f. 1843. Hennes stamtavle, Roe Ætten II  
6f. Ingen barn innført i Grytten bøker.
- 5h. OLE ERIKSEN GRIDSET.  
Reiste til Nordland. Var flink rosemalar.
- 5i. HALVOR ERIKSEN GRIDSET, f. 1826.  
Rosemalar. G. 13-3-1854 i Grytten Kirke  
m. enke, slektning Kristi Endresdr.  
Weblungsnes, f. 1816. Hennes stamtavle,  
Skiri II 8a. Ingen barn innført i Grytten  
bøker.
- 4f. HALFRID ERIKSDTR. GRIDSET,  
f. 1774.
- 4g. ILDRI ERIKSDTR. GRIDSET, f. 1777.  
G. 1799 m. Knud Eriksen Berild, f. 1766.  
Sønn av Erik Knudsen Berild. 2 dtr.: 5a.  
Ingeborg, f. 1799 og 5b. Eldri, 1808-1894.  
Gift med Peder K. Nesje, 1805-1883.
- 3g. ELDRI ERIKSEN BØE,  
f. 1740, d. 1744.

### ØVRE BØE II

- 1a. LARS ELLEVSEN ØVRE BØE.  
1g. 3-7-1737 i Heen Kirke m. p. Ingeborg  
Iversdr. Gridset. Hennes stamtavle, Grid-  
set 2a.  
2g. 6. S. Trinit 1756 i Grytten Kirke m. p.

- Guri Knudsdr. Alnæs, f. 1720. Hennes  
stamtavle, Alnæs IV 3a. 6 barn:
- 2a. GJERTRUD LARSDTR. ØVRE BØE,  
f. 1737.
- 2b. ANNA LARSDTR. ØVRE BØE,  
f. 1739.
- 2c. INGEBORG LARSDTR. ØVRE BØE,  
f. 1742.
- 2d. THORI LARSDTR. ØVRE BØE,  
f. 1744.
- 2e. SYGNI LARSDTR. ØVRE BØE,  
f. 1746.
- 2f. INGEBORG LARSDTR. ØVRE BØE,  
f. 1757.

### BØE III

- Noen medlemmer av en stor slekt i Vold  
herred, som er innført i Grytten kirke-  
bøker. Interesserte bør søke videre i Vold  
sogns kirkebøker.
- 1a. JACOB BAARSDEN ØVRE BØE.  
1g. 25-5-1751 i Grytten Kirke m. p. Berg-  
ith Nilsdr. Gridset, f. 1729. Hennes stam-  
tavle, Reiten 4c. 2g. 7-1-1755 i Grytten  
Kirke m. p. Kirsten.  
Knudsdr. Skeide. 4 barn:
- 2a. BAARD JACOBSEN ØVRE BØE,  
f. 1752. G. 29-3-1780 i Heen Kirke m.  
Ana Mortensdr. Skorgen. 2 barn:
- 3a. BIRGIT BAARSDTR. SKORGEN,  
f. 1782, Døpt i Kors Kirke.
- 3b. MORTEN BAARSDEN TORVIG,  
f. 18-11-1791.
- 2b. KNUD JACOBSEN ØVRE BØE,  
f. 1755.
- 2c. BERGITH JACOBSDTR. ØVRE BØE,  
f. 1756.
- 2d. KAREN JACOBSDTR. ØVRE BØE,  
f. 1760. G. 22-4-1790 i Grytten Kirke m.  
ungk. Rasmus Sørensen Sæth. 1 sønn:  
Søren Rasmussen Lien, f. 1794. Døpt i  
Grytten Kirke.

## BØE - LYNGHJEM ætten

- 1a. OLE OLSEN BØE, f. 1638. Lensmann i Vold otting 1680-1709. Hustrus navn ukjent. 2 barn: \*) \*) I folketellingen 1701 er Ole Olsen Bøe oppført med bare 1 sønn (2b. Knud Olsen Bøe). Muligens kan 2a., Erik Olsen Bøe på den tid ha oppholdt seg utenfor Vold sogn.
- 2a. ERIK OLSEN BØE, g. m. Ingelev Olsdr Bøe, f. 1697, d. 1758, 61 år. 4 barn:
- 3a. OLE ERIKSEN BØE, f. 1722. Gift d. e. 26. S. Trinit 1744 i Grytten Kirke m. p. Karen Justsdr. Monsaas, f. 1720. Hennes stamtavle, Monsaas I 2e. 7 barn:
- 4a. ERIK OLSEN BØE, f. 1745.  
1g. 26-6-1783 i Grytten Kirke m. Marith Ellingsdr. Brudeset, f. 1745. 2g. m. Berith Nilsdr. 4 barn:
- 5a. MARIT ERIKSDTR. BØE, f. 1785.
- 5b. SIGRID ERIKSDTR. BØE, f. 1788.  
G. 29-6-1807 i Eid Kirke m. ungd., slekting Just Justsen Strømme, f. 1779. Barn, se hans stamtavle, Strømme I 5a.
- 5c. BRITH ERIKSDTR. BØE, f. 25-3-1794.
- 5d. ANE ERIKSDTR. BØE, f. 24-5-1797.
- 4b. BIRGITHE OLSDR. BØE, f. 1748.
- 4c. INGELEV OLSDR. BØE, f. 1749.
- 4d. INGELEV OLSDR. BØE, f. 1751.  
G. 15-4-1777 i Grytten Kirke m. Iver Olsen Bøe. 3 barn: Karen, f. 1779, Ole, f. 1783 og Ingelev, f. 1785.
- 4e. JUST OLSEN BØE, f. 1754. Vielse og hustrus navn er ikke innført i Grytten bøker. 2 barn:
- 5a. OLE JUSTSEN BØE, f. 1780. Bor på Øvre Bøe ved vielsen. 1g. 8-7-1802 i Grytten Kirke m. p. Sigrid Justsdr. Berild. 2g. 5. S. Trinit. 1804 i Eid Kirke m. p. Anē Hansdr. Wiig, f. 1770. Hennes stamtavle, Wiig 3a. Ingen barn innført i Grytten bøker.
- 5b. KAREN JUSTSDTR. BØE, f. 1775.
- 4f. MARIT OLSDR. BØE, f. 1756.
- 4g. ELEN OLSDR. BØE, f. 1761.
- 3b. BRITH ERIKSDTR. BØE, f. 1723.
- 3c. OLE ERIKSEN BØE, f. 1724. Vielsen og hustruens navn ikke innført i Grytten bøker. 5 barn:
- 4a. OLE OLSEN BØE, f. 1751.
- 4b. ERIK OLSEN BØE, f. 1753. Vielse og hustruens navn ikke innført i Grytten bøker. 3 barn:
- 5a. OLE ERIKSEN BØE, f. 1781. G. Tr. S. 1804 i Eid Kirke m. Guri Andersdr. Eide, f. 1767. Hennes stamtavle, Eide III 3k. I sønn:
- 6a. ERIK OLSEN BØE, f. 1815. G. m. Aagot Eriksdr. Bøe. Sannsynligvis flere barn og efterslekt. En av disse, Lasse, sammen med hustruen, flyttet til Marsten i 1881.
- 7a. LASSE ERIKSEN BØE, f. 4-9-1850, d. 16-11-1927. G. 1880 i Vold sogn m. p. Eline Johnsdtr. Berild, f. 9-2-1852 i Innfjorden. De kjøpte Oppgard på Marsten. 3 barn født på Marsten:
- 8a. AAGOT LASSESDTR. MARSTEN, f. 2-9-1881. G. 26-10-1910 i Kors Kirke m. snekker Edvard Roesen Nærem, f. 1862, d. 1926. 3 barn født på Marsten: Robert, f. 1911, g. m. Margit Andersdr Slettali, f. 1911, Emilie Ingeborg, f. 1914, g. m. Einar Oskar Engen, f. 1914, (u/7b.), og Lars, f. 1922.
- 8b. JOHN LASSESEN MARSTEN, f. 8-5-1884. G. 26-10-1916 i Kors Kirke m. p. Kristine Larsdr. Skålhavn, Vågstranda, f. 1883. Dtr. av Lars Sørensen Skålhavn. 5 barn:
- 9a. ELIDA JOHNSDTR. MARSTEN, f. 1917.
- 9b. LEIF JOHNSEN MARSTEN, f. 1921.
- 9c. LAURA JOHNSDTR. MARSTEN, f. 1923. G. m. Knud Knudsen Myrebø, f. 1921. Hans stamtavle, Fladmark I 10a.
- 9d. KLARA JOHNSDTR. MARSTEN, f. 1927.
- 9e. JONAS JOHNSEN MARSTEN, f. 1929.
- 8c. EILERT LASSESEN MARSTEN, f. 5-8-1886. G. 1920 i Kors Kirke m. p.



- Otelie Hansdtr. Lund, f. 1902 i V. Toten.  
5 barn:
- 9a. LUDVIG EILERTSEN MARSTEN,  
f. 1920.
- 9b. MARIE EILERTSDTR. MARSTEN,  
f. 1922. G. m. Peder Uggelstad, Nordmøre.  
1 barn: Magnhild, f. 1948.
- 9c. ESTER EILERTSDTR. MARSTEN,  
f. 1928.
- 9d. ASTA EILERTSDTR. MARSTEN,  
f. 1930.
- 9e. ERLING EILERTSEN MARSTEN,  
f. 1933.
- 5b. AAGOT ERIKSDTR. BØE.  
G. 31-1-1808 i Eid Kirke m. ungd. Ole  
Iversen Haukeberg. 5 barn født på Hauke-  
berg: Marit, f. 1808, Iver, f. 1809, Marit,  
f. 1811, Anders, f. 1813 og Aagot, f. 1816.
- 5c. KARI ERIKSDTR. BØE, g. 3-7-1814 i  
Vold Kirke m. enkemann Knud Hansen  
Hatle, f. 1786. 2 barn. Se hans stamtavle,  
Hatle II 3b.
- 4c. OLE OLSEN BØE, f. 1755.
- 4d. SØREN OLSEN BØE, f. 1757.
- 4e. AGATHE OLSDTR. BØE, f. 1761.
- 3d. MARTHE ERIKSDTR. BØE, f. 1725.
- 3e. ELI ERIKSDTR. BØE, f. 1728.
- 2b. KNUD OLSEN BØE (*senere Lyng hjem*),  
f. 1682, d. 1746, 64 år. Skifte efter ham  
6-6-1747 på gården Lyng hjem viser en  
*formue på 902 rdr., 3 ort, 4 sh. Det ble  
372 rdr, 3 ort og 8 sh. til deling etter at  
utgiftene var dekt. Han var tidligere  
lensmann i Voll (se Bygdaboka for Voll II,  
s. 134. Gift med Marith Endresdtr. Lyng-  
hjem. Hennes stamtavle LYN GHJEM I,  
3b. 7 barn.*
- 3a. OLE KNUDSEN BØE,  
lensmann i Måndalen. G. 1. gang med  
*Inger Andersdtr. Tokle, 2. gang m. Ingelev  
Eriksdtr. Barnløs.*
- 3b. BIRGITHE KNUDSDTR. LYN GHJEM.  
G. 29-3-1746 i Kors Kirke m. ungd. Jørgen  
Jørgensen Fladmark, f. 1701. Efterslekt,  
Fladmark I 3g.
- 3c. ENDRE KNUDSEN LYN GHJEM.  
G. 9-7-1742 i Grytten Kirke m. p. Anne  
Justsdtr. Reiten. Hennes stamtavle, Reiten  
4c. 7 barn:
- 4a. KNUD ENDRESEN LYN GHJEM,  
f. 1743, d. 1816. I 1773 kjøpte han 1 vog  
2 pd. i gd. Hole. Selger denne gård 1782  
til Jørgen Jørgensen, hans slektning,  
Fladmark I 6a, og får skjøte av sin far på  
2 vog i Lyng hjem. Utsteder samme år  
kårbrev til foreldrene, Endre Knudsen og  
hustru Anne Justsdtr. Knud ble gift 2  
ganger: 1g. 1. S. Trinit 1768 i Kors Kirke  
m. p. Magnhild Harkjeldsdr. Horgheim,  
f. 1744. Skifte efter henne 11-8-1787 på  
gd. Lyng hjem. Hennes stamtavle, Eide-  
Horgheim 4c.  
2g. 20. S. Trinit 1787 i Kors Kirke m. p.  
Gullow Sørensdtr. Rennem, f. 1765.  
Hennes stamtavle, Skiri II 6f. Knud og  
Gullow får kårbrev av gd. Lyng-hjem fra  
sønnene Harkjeld og Søren den 7-7-1807.  
Den 4-7-1807 fikk Endre skjøte på et  
stykke jord fra brødrene Harkjel og  
Søren mot at de fikk Endres odelsrett til  
gården Lyng hjem. Når deres foreldre fra-  
trer gården skal Endre besidde jorden med  
odel og eiendom, men inntil da betaler  
han 2 rd. årlig i leie. Skjøte til Harkjeld  
og Søren fra deres far på 2 vog i gd. Lyng-  
hjem for 1200 rd. dat. 7-7-1807. Skjøte til  
Søren fra Harkjeld 4-11-1807 på odels-  
retten til 1 vog i gd. Lyng hjem for 50 rd.  
12 barn:
- 5a. ANE KNUDSDTR. LYN GHJEM,  
f. 1769. 1g. 10-6-1789 i Grytten Kirke m.  
enkemann Anders Pedersen Weblungen.  
Efterslekt, Weblungsnes I 1a. 2g. 8-7-1830  
i Grytten Kirke m. enkemann Erik  
Hansen Frisvold, f. 1773. Hun er barn-  
løs i 2det ekteskap. Eriks stamtavle er  
Aag-Megaard, 3d.
- 5b. ENDRE KNUDSEN LYN GHJEM,  
f. 1773. Skjøter 4-7-1809 et stykke jord  
under gd. Lyng hjem til Iver Olsen Brudeli

- for 200 rd. G. 20-4-1808 (24-4-1808?) i Kors Kirke m. p. Anne Ingebrigtsdtr., Mjelva, f. 1780, d. 10-4-1860, Åsen. Hennes stamtavle KYLLING II, 4a. 6 barn:
- 6a. KNUD ENDRESEN LYNGHJEM, senere Aasen, f. 1808, d. 8-11-1878, Åsen. G. 18-11-1835 i Kors Kirke m. enke, slektning Gjertrud Pedersdtr. Unghjem, f. 1793. Hennes stamtavle, Hagen-Heen 4a. Barnløs. Gift 2. gang med pige Randi Iversdtr. Helle, f. 1813, Vistdal, d. 8-3-1895, Moa. Se Gards- og ættesoge for Nesset IX, s. 460.
- 6b. INGEBRIGT ENDRESEN LYNGHJEM, f. 1810. G. 19-11-1837 i Kors Kirke m. p. Guri Hansdtr. Løkra, f. 1808. Hennes stamtavle, Løkra II 2i. Flyttemelding til Tingvoll i 1841. I 1865 bodde Ingebrigt og Guri i Kristiansund. 3 barn:
- 7a. ANE INGEBRIGTSDTR LYNGHJEM, f. 1838.
- 7b. HANA INGEBRIGTSDTR. LYNGHJEM, f. 1845.
- 7c. EDEVART INGEBRIGTSEN LYNGHJEM, f. 1850.
- 6c. ENDRE ENDRESEN LYNGHJEM, f. 1812, d. 4-12-1820.
- 6d. JOHN ENDRESEN LYNGHJEM, f. 1816, d. 10-3-1829. Omkom i snøskred.
- 6e. OLE ENDRESEN LYNGHJEM, f. 1819. G. 18-7-1859 i Grytten Kirke m. p. Ragnhild Johannesdtr. Jerpeløkken, f. 1818, Lesja. Ingen barn innført i Grytten bøker.
- 6f. ENDRE ENDRESEN LYNGHJEM, senere Aasen, f. 22-4-1823, d. 3-6-1889. Gift 1. gang 20-1-1856 i Hen kirke med Guri Andersdtr. Remmen, f. 21-3-1823. Døde i barselseng 2-6-1858. Guris foreldre var Anders Andersen Remmen, f. 1788, og Marit Johannesdtr. Kavli, f. 1780. Se KAVLI I, 5a. Gift 2. gang 6-7-1862 i Vågøy kirke med Marit Eriksdtr. Julsæth, f. 1816, d. 29-4-1889, Åsen. 1 sønn i første ekteskap:
- 7a. ANDREAS EDVARD ENDRESEN AASEN, f. 12-3-1855, d. 6-4-1940. Gift 1-6-1885 i Hen kirke med Oline Olsdtr. Hatlen, f. 26-5-1866, d. 3-9-1925. Hennes stamtavle Grøtten I, 6f. 6 barn:
- 8a. GERHARD ANDREASSEN AASEN, f. 28-12-1884, d. 19-4-1982.
- 8b. OLAV ANDREASSEN AASEN, f. 30-1-1889, d. 22-2-1955. Etterslekt.
- 8c. EDVARD ANDREASSEN AASEN, f. 2-10-1891, d. 11-11-1964, Spokane, Washington. Til USA 31-10-1913.
- 8d. ANTON ANDREASSEN AASEN, f. 1-4-1897, d. 16-2-1984. Gift 14-10-1933 i Hen kirke med Anna Emelie Johansdtr. Dahle, se Setnes I, 3g, 3 barn: Kirsten, Oddlaug og John André.
- 8e. JØRGEN ANDREASSEN AASEN, f. 6-9-1904, d. 14-4-1972. Etterslekt.
- 8f. INGA MARIE ANDREASDTR. AASEN, f. 23-10-1907, d. 3-1-1987. Etterslekt.
- 5c. INGELEV KNUDSDTR. HOLE, f. 1775. G. 17-11-1816 i Heen Kirke m. enkemann Knud Andersen Brevig. Ingen barn innført i Grytten bøker.
- 5d. HARKIELD KNUDSEN HOLE, f. 1778. Skifte efter ham på gd. Lyngghjem 3-6-1836. G. 25-3-1812 i Grytten Kirke m. p. Ingelev Amundsdr. Fladmark, f. 1793, d. 1835. Skifte efter henne 8-7-1837 på gd. Lyngghjemsrydning. Hennes stamtavle, Skiri II 7i. 9 barn:
- 6a. NIELS HARKIELDSSEN LYNGHJEM, f. 1812. G. 7-9-1846 i Kors Kirke m. p. slektning Berit Nielsdtr. Skiri, f. 1818. Hennes stamtavle, Fladmark I 7c. 7 barn:
- 7a. BRITH NIELSDTR. LYNGHJEM. G. 23-9-1861 i Kors Kirke m. ungd. Torsten Hansen Sogge Østigaard, f. 1828. Etterslekt, Sogge II 2c.
- 7b. HARKIELD NIELSEN LYNGHJEM, f. 1846. G. 30-5-1878 i Grytten Kirke m. p. Elen Jørgensdtr. Lyngghjem, f. 1858. Hennes stamtavle, Lyngghjem II 2b. 2 barn:



- 8a. NIELS BENJAMIN HARKJELDSSEN  
LYNGHJEM, f. 17-3-1879. G. 10-4-1904  
i Kors Kirke m. p. Lovise Olsen Kolflot,  
f. 4-1-1875. Dtr. av Jacob Olsen Kolflaat  
og h. Serina Larsdr. Næss, av Hatleætten.  
Niels og Lovise hadde ingen barn notert  
i Grytten bøker. Hennes stamtavle, Kol-  
flot II 3a.
- 8b. JØRGEN EDVARD HARKIELDSSEN  
LYNGHJEM, f. 26-6-1880.  
Reiste til Amerika 1901.
- 7c. NIELS NIELSEN LYNGHJEM, f. 1849.  
*Gift 1875 med Johanne Rasmusdatter.  
Etterslekt.*
- 7d. GURI NIELSDTR. LYNGHJEM,  
f. 1852.
- 7e. SØREN NIELSEN LYNGHJEM, f. 1855.
- 7f. MATHIAS NIELSEN LYNGHJEM,  
f. 1859.
- 7g. MAGNHILD NIELSDTR. LYNGHJEM,  
f. 1861.
- 6b. KNUD HARKIELDSSEN LYNGHJEM,  
f. 1812.
- 6c. MARIT HARKIELSDTR.  
LYNGHJEM, f. 1816. 1g. 16-12-1848 i  
Kors Kirke m. ungd., slektning Amund  
*Jørgensen* Skiri, f. 26-1-1805. Stamtavle,  
Skiri II 8b. Ingen barn i 1ste ekteskap.  
2g. 21-6-1857 i Kors Kirke m. ungd.,  
slektning Jens Olsen Marsten, f. 1828. I  
2det ekteskap 1 dtr. Se hans stamtavle,  
Marsten I 5m.
- 6d. MAGNHILD HARKIELSDTR.  
LYNGHJEM, f. 1819.
- 6e. MAGNHILD HARKIELSDTR.  
LYNGHJEM, f. 1820. G. m. Jon Sørensen  
Morstøl, f. 1821. Efterslekt, Morstøl 1a.
- 6f. AMUND HARKIELDSSEN  
LYNGHJEM, f. 1824. Skredder. Flyttet til  
Kristiansund N. i 1845. Senere til Slagelse.  
Det er stor efterslekt i Danmark. Amund  
ble g. m. slektning, Ingelev Jonsdr. Mor-  
støl, f. 1860, d. 1950. Hennes stamtavle,  
Morstøl 2f. Av deres barn er 2 sønner kjøp-  
menn i Danmark, den ene i Helsingør.
- 7a. ALFRED LYNGHJEM, f. 28-12-1889.  
Danmark. Ugift.
- 7b. MARIUS LYNGHJEM, f. 31-10-1893.  
G. Barnløs. Driver Fedevareforretning,  
Stengade 19, Helsingør.
- 6g. ANNA HARKIELSDTR.  
LYNGHJEM, f. 6-4-1827.
- 6h. KNUD HARKIELDSSEN LYNGHJEM,  
f. 1830.
- 6i. BRITH HARKIELSDTR.  
LYNGHJEM.
- 5e. MARIT KNUDSSTR. LYNGHJEM,  
f. 1780, d. 1847. Ugift.
- 5f. BIRGIT KNUDSSTR. LYNGHJEM,  
f. 1782. G. 9-11-1824 i Grytten Kirke m.  
ungd. Ole Andersen Hole. Ingen barn inn-  
ført i Grytten bøker.
- 5g. SØREN KNUDSEN LYNGHJEM,  
f. 15-6-1789. 1g. i Grytten Kirke m. p.,  
slektning Guri Nielsdr. Alneshaug, f.  
1777. Hennes stamtavle, Remmen, I 4b.  
2g. 17-10-1840 i Kors Kirke m. enke,  
Gjertrud Pedersdr. Dahle, f. 1784, Un-  
hjem. Hennes stamtavle, Hamre 3c. *Søren  
deltok i svenskekrigen 1807-1808. Ble  
såret i en fot, og fikk en liten pensjon på 4  
riksdaler i året.*  
3 barn i første ekteskap:
- 6a. AGATHE SØRENSDTR.  
ALNESHAUG, f. 26-5-1817. G. 15-4-  
1845 i Grytten Kirke m. ungd. Ole  
Olsen Fiva, f. 1819. Se hans stamtavle,  
Fremmer-Brøste I 5c.
- 6b. KNUD SØRENSEN ALNÆS,  
f. 25-2-1820. *Bruker på Søre-Trøen.* G.  
24-6-1848 i Kors Kirke m. p. Marit Jons-  
dr. Alnæs, f. 1824 Hyrve i Lom.  
7 barn:
- 7a. INGER ANNE KNUDSSTR.  
ALNESHAUG, f. 31-5-1849. G. 23-10-  
1875 i Kors Kirke m. ungd., slektning  
Ole Olsen Fladmark, f. 1848. Efterslekt,  
Fladmark V 3a.
- 7b. GURI KNUDSSTR. ALNÆS,  
f. 17-2-1852. G. 23-10-1875 i Kors Kirke

- m. ungd., slektning, Knud Olsen Marsten, f. 1850. Efterslekt, Bøe-Lyngghjem 6a.
- 7c. SØREN KNUDSEN ALNESHHAUG, f. 7-12-1854. G. 30-10-1882 i Kors Kirke m. p., slektning Jørgine Nilstr. Fladmark, f. 4-4-1859. Hennes stamtavle, Rømmem I 6f. 9 barn:
- 8a. NILS SØRENSEN FLATMARK, f. 10-8-1883. *D. 1954 i USA.*
- 8b. MARIE SØRENSDTR. FLATMARK, f. 27-9-1885, *d. 1975.*
- 8c. KNUT SØRENSEN FLATMARK, f. 26-7-1887, *d. 1980.*
- 8d. MARIT SØRENSDTR. FLATMARK, f. 25-2-1889, *d. 1966.* G. 21-6-1929 i Kors Kirke m. enkemann, slektning, Asbjørn Amundsen Fladmark, f. 1872. *Stamtavle, Fladmark II 7c.*
- 8e. GYDA MARGRETHE SØRENSDTR. FLATMARK, f. 8-3-1891, *d. 1977.* G. 13-9-1919 i Kors Kirke m. gdr. Peder Olsen Bersaas, f. 1893, Nesset. Sønn av gdr. Ole Jonsen Bersaas. Efterslekt, Bersaas-Fladmark 1a.
- 8f. SØRINE OLAVA SØRENSDTR. FLATMARK, f. 21-2-1893, *d. 1919.*
- 8g. JOHANNES SØRENSEN FLATMARK, f. 13-3-1895, *d. 1983.* G. m. Karen Aagaard, f. 12-4-1902 i Lofoten. Ingen barn innført i Grytten bøker. *1 barn:*
- 9a. AUD JORUNN FLATMARK, f. 3-2-1943.
- 8h. ASTRID SØRENSDTR. FLATMARK, f. 27-3-1897, *d. 1993.* G. 29-8-1930 i Kors Kirke m. maler, Guttorm Knudsen Tolaas, f. 1900 på Røvik. Ingen barn innført i Grytten bøker. *2 barn:*
- 9a. MARIE TOLLÅS, f. 2-8-1931.
- 9b. AASE GUNNVOR TOLLÅS, f. 28-6-1934. *Både 9a og 9b bosatt i Åndalsnes.*
- 8i. INGA LOUISE SØRENSDTR. FLATMARK, f. 23-12-1899, *d. 1983.* G. 4-7-1925 i Kors Kirke m. lærer, Hans Knudsen Brevig, f. 1898. *Stamtavle, Brevig VI 2a.*
- 7d. JOHAN KNUDSEN TRØEN, f. 23-1-1858. Reiste til Amerika i året 1880. 1g. m. Lovise Ellevold fra Rendalen. 2g. m. Berit Gjerdsaug, U.S.A. Ingen barn innført i Grytten bøker.
- 7e. MARIE KNUDSDTR. TRØEN, f. 1860.
- 7f. KNUT KNUDSEN TRØEN, f. 1863. G. m. Ina Ellevold fra Rendalen, bor U.S.A. Ingen barn innført i Grytten bøker.
- 7g. MARIANNE KNUDSDTR. TRØEN, f. 7-10-1866. G. m. slektning, Syvert Olsen Fladmark, f. 25-6-1861. Hans stamtavle, Fladmark V 3f.
- 6c. SØREN SØRENSEN ALNÆS, f. 25-6-1824.
- 5h. OLE KNUDSEN LYNGHJEM, f. 8-2-1792. G. 3-7-1849 i Kors Kirke m. p. Marit Olsdr. Marsten, f. 1809 Tronstad, Sunmøre. 1 sønn:
- 6a. KNUD OLSEN MARSTEN, f. 25-12-1850. G. 23-10-1875 i Kors Kirke m. p., slektning Guri Knudstr. Alnæs, f. 17-2-1852. Hennes stamtavle, Bøe-Lyngghjem, 7b. 4 barn:
- 7a. MARIT KNUDSDTR. MARSTEN, f. 30-4-1876. Reiste til Amerika 1896. Gift der med unkar Ingebregt Eriksen Eidsvold, U.S.A. Som enkemann giftet han Marits søster, 7d.
- 7b. OLE KNUDSEN MARSTEN, f. 23-10-1878. Bor i Trondhjem. Gift, barnløs.
- 7c. MARIE KNUDSDTR. MARSTEN, f. 12-4-1883.
- 7d. KRISTINE KNUDSDTR. MARSTEN, f. 8-9-1888. G. m. enkemann efter søster Marit, 7a. Ingebregt Eriksen Eidsvold. Efterslekt i Los Angeles, California.
- 5i. KNUD KNUDSEN LYNGHJEM, f. 4-9-1794. G. 6-7-1829 i Kors Kirke m. p., slektning, Marit Olsdr. Marsten, f. 1804. Hennes stamtavle, Marsten I 5d. 6 barn:
- 6a. ANNE KNUDSDTR. LYNGHJEM, f. 13-4-1830.

- 6b. GULAUG KNUDSDTR. LYNHJEM, f. 19-3-1833. G. 16-10-1862 i Kors Kirke m. ungd., slektning, Ole Knudsen Myrebøe, f. 1826. Efterslekt, Fladmark I 7c.
- 6c. BERITH KNUDSDTR. LYNHJEM, f. 11-9-1836
- 6d. OLE KNUDSEN LYNHJEM, f. 25-12-1838. G. 14-7-1866 i Kors Kirke m. p. Eldri Einarsdtr. Otterholm, f. 1840, Måndalen. Dtr. av Einar Ellingsen Otterholm, Vold. 7 barn:
- 7a. MARIT OLSDTR. LYNHJEM, f. 11-8-1867.
- 7b. ANNA OLSDTR. LYNHJEM, f. 7-3-1870. G. m. Kristian Isaksen, fisker, Bodø.
- 7c. KNUD OLSEN LYNHJEM, f. 23-7-1872, d. 1942. G. m. *Susanna Sæbø* fra Sunmøre. 1 dtr. adoptert.
- 8a. OLGA LYNHJEM. G. m. Oscar Andresen, kjøpmann i Oslo. 1 sønn: Knut Edvard Andresen, f. 26-11-1936, Oslo.
- 7d. ELINE OLSDTR. LYNHJEM, f. 20-6-1875.
- 7e. BERITH OLSDTR. LYNHJEM, f. 15-8-1877.
- 7f. KAROLINE OLUFINE OLSDTR. LYNHJEM, f. 18-3-1882.
- 7g. OLE EDVARD OLSEN LYNHJEM, f. 20-2-1880. G. m. Thordis (efternavn ukjent) fra Mosjøen. 1 dtr.:
- 8a. ANNE OLSDTR. LYNHJEM.
- 7h. ANE GURINE OLSDTR. LYNHJEM, f. 1-2-1888. G. 29-7-1916 i Kors Kirke m. stuert, Kristian Borgen Mathias Isaksen, f. 1880. Sønn av Oluf Antonius Isaksen, Ålesund. Ingen barn innført i Grytten bøker.
- 6e. KNUD KNUDSEN LYNHJEM, f. 28-6-1842. G. m. Elisabeth (efternavn ukjent). Hun er fra Ålesund. De bosatte seg i Eidsvåg og har der 4 barn. Deres navn ukjent.
- 6f. OLE KNUDSEN LYNHJEM, f. 16-3-1847, handelsmann.
- 5j. MAGNHILD KNUDSDTR. LYNHJEM, f. 5-4-1797. G. 30-6-1825 i Grytten Kirke m. ungd. Hans Olsen Hegerholm, f. 1799. Stamtavle, Hegerholm 4a.
- 5k. BERITH KNUDSDTR. LYNHJEM, f. 25-5-1801. G. m. Fredrik Pedersen Bru, fra Bredabygd. 4 barn: Marit, f. 1827, Hendrikke, f. 1831, Hendrikke, f. 1835 og Knud, f. 1841. Alle født i Bredebygd, Gudbrandsdalen.
- 5l. ANNE KNUDSDTR. LYNHJEM, f. 5-10-1805, d. 1810.
- 4b. ENDRE ENDRESEN LYNHJEM, f. 1745, d. 1746.
- 4c. OLE ENDRESEN LYNHJEM, f. 1747, d. 1773. Blev begravet i Heen 16. juli 1773. Lensmann.
- 4d. JUST ENDRESEN LYNHJEM, f. 1750. G. 28-6-1786 i Kors Kirke m. p. Guri Pedersdtr. Setnes, f. 1764. Hennes stamtavle, Setnes IV 3c. 7 barn:
- 5a. ANNE JUSTSDTR. BAKKE, f. 1787.
- 5b. PEDER JUSTSEN, BAKKE, f. 1789. G. 22-6-1819 i Grytten Kirke m. p. Berit Olsdtr. Brevig, f. 1787. Hennes slektstavle, Brevig II 3a. 2 barn:
- 6a. AGATHE PEDERSDTR. SOGGEBAKKE, f. 9-10-1819. G. 6-7-1852 i Kors Kirke m. enkemann, slektning Jørgen Jørgensen Skiri, f. 15-4-1807. Efterslekt, Skiri II 8c.
- 6b. PEDER PEDERSEN SOGGEBAKKE, f. 6-5-1822. G. 16-7-1860 i Grytten Kirke m. p. Eli Sørensdtr. Alfarnes, f. 1833. Dtr. av Søren Knudsen, Alfarnes. 7 barn:
- 7a. PEDER PEDERSEN HANEKAMHAUG, f. 1860.
- 7b. SØREN PEDERSEN HANEKAMHAUG, f. 1861.
- 7c. BERITH PEDERSDTR. HANEKAMHAUG, f. 1863. G. 7-3-1890 i Grytten Kirke m. skomager Ole Pedersen Aak, f. 1865. Efterslekt, Sletta V 8b.

- 7d. LAURITZ PEDERSEN  
HANEKAMHAUG, f. 1866.
- 7e. PEDER EDVARD PEDERSEN  
HANEKAMHAUG, f. 1869.
- 7f. MATHEA PEDERSDTR.  
HANEKAMHAUG, f. 1871.
- 7g. OLGA MARIE PEDERSDTR.  
HANEKAMHAUG, f. 1875. G. m. slektning, Christian Marius Olsen Sogge Meagaard, f. 1871. Hans stamtavle, Nora-Devold 6e.
- 5c. GURI JUSTSDTR. BAKKE,  
f. 28-11-1791.
- 5d. ELI JUSTSDTR. BAKKE, f. 25-1-1795.
- 5e. ENDRE JUSTSEN BAKKE,  
f. 21-11-1797. G. juli 1832 i Grytten Kirke m. p., slektning Marit Olsdr. Alnæs, f. 1800. Hennes stamtavle, Skiri II 7c. 2 barn:
- 6a. JUST ENDRESEN SOGGEBAKKE,  
f. 11-2-1833.
- 6b. MALI ENDRES DTR. SOGGEBAKKE,  
f. 24-11-1835.
- 5f. BRITH JUSTSDTR. BAKKE,  
f. 8-8-1801. G. 28-12-1830 i Grytten Kirke m. ungd. Anders Eriksen Vold, f. 1800. Ingen barn innført i Grytten bøker.
- 5g. ENDRE JUSTSEN SOGGE BAKKE,  
f. 26-2-1804.
- 4e. MARITH ENDRES DTR. LYNHJEM,  
f. 1752. G. 29-6-1790 i Grytten Kirke m. ungd. Peder Jonsen, Kavlie, f. 1768. Se hans stamtavle, Kavlie, III 3a.
- 4f. BIRGITHE ENDRES DTR.  
LYNHJEM, f. 1755. 1g. 18-6-1776 i Grytten Kirke m. enkemann Morten Clausen Wenge, f. 1742. Efterslekt, se hans stamtavle, Venge I 3c.  
2g. 28-6-1798 i Grytten Kirke m. ungd. Ole Larsen Myrebøe, f. 1774, d. 1844. Skifte efter han som enkemann på gd. Wenge 29-7-1844. Efterslekt, hans stamtavle, Setnes II 4b.
- 4g. ANE ENDRES DTR. LYNHJEM,  
f. 1758. G. 22-6-1789 i Grytten Kirke m. ungd., slektning Anders Jørgensen Alnæs, f. 1762. Efterslekt, hans stamtavle, Fladmark I 6c.
- 3d. GURI KNUDS DTR. BØE, f. 1724.  
G. 23. S. Trinit. 1759 i Heen Kirke m. ungd. Ole Markussen Næss, f. 1733, Torvig. Se hans stamtavle, Strand II 2c.
- 3e. MARTHE KNUDS DTR. BØE, f. 1726.  
G. 25-6-1754 i Grytten Kirke m. Just Justsen Monsaas, f. 1727. Efterslekt, hans stamtavle, Monsaas I 2h.
- 3f. ERIK KNUDSEN LYNHJEM.  
1g. 28-6-1746 i Grytten Kirke m. p. Guri Jacobsdtr. Monge, f. 1724. Skifte efter henne på gd. Horgheim 7-4-1756. Hennes stamtavle, Monge II 2e. 2g. november 1760 i Kors Kirke m. p. Marthe Mortensdtr. Hammervold. 4 barn i første og et i annet ekteskap.
- 4a. KNUD ERIKSEN MARSTEN, f. 1747.  
G. 4. S. Epif. 1786 i Kors Kirke m. p. Birgithe Pedersdtr. Fiva, f. 1752. Hennes stamtavle, Fiva II 3c. Ingen barn innført i Grytten bøker.
- 4b. BRITH ERIKSDTR. MARSTEN,  
f. 1750. G. m. husm. Erik Gridset. Ingen barn innført i Grytten bøker.
- 4c. JACOB ERIKSEN LYNHJEM,  
f. Horgheim 1752. G. 13-10-1786 i Grytten Kirke m. p. Barbara Baardsdtr. Torvig, f. 1755. Hennes stamtavle, Fonden 3c. 4 barn:
- 5a. ERIK JACOBSEN WENGESTUEN,  
f. 1787. G. 16-1-1821 i Grytten Kirke m. p., slektning Aagot Jonsen Myrebøe, f. 1799. Hennes stamtavle, Brudeli I. 5g. 7 barn:
- 6a. JACOB ERIKSEN FIVA, f. 25-3-1821.  
G. 17-4-1842 i Kors Kirke m. p., slektning Kari Larsdtr. Sletta, f. 1818. Hennes stamtavle, Kleven 5e. 5 barn:
- 7a. AAGOT JACOBSDTR. SLETTA,  
f. 3-8-1842.
- 7b. LARS JACOBSEN SLETTA,  
f. 17-3-1845.

- 7c. RØNNAUG JACOBSDTR. KYLLING, f. 10-3-1847. G. 25-5-1872 i Kors Kirke m. ungk., slektning Jacob Olsen Hersel, f. 1849. Efterslekt, hans stamtavle, Fremmer Brøste I 6a.
- 7d. ENETTA JACOBSDTR. KYLLING, f. 20-12-1850.
- 7e. JACOB JACOBSEN KYLLING, f. 2-3-1854. Reiste til Amerika 1883.
- 6b. INGELEV ERIKSDTR. HORGHEIM, f. 16-6-1825.
- 6c. JOHN ERIKSEN HORGHEIM, f. 4-4-1828.
- 6d. BRITH ERIKSDTR. MYRABØE, f. 12-1-1831. G. 8-8-1852 i Kors Kirke m. ungk. Ole Olsen Sletta, f. 24-9-1823. Efterslekt, Rennem-Lykkeslet 6b.
- 6e. AAGOT ERIKSDTR. MYRABØE, f. 28-9-1834.
- 6f. ERIK ERIKSEN SLETTA, f. 9-7-1838.
- 6g. OLE CHRISTIAN ERIKSEN SLETTA, f. 8-12-1843.
- 5b. BAARD JACOBSEN WEBLUNGSNES, f. 20-9-1790.
- 5c. KNUD JACOBSEN SETNES, f. 14-4-1795.
- 5d. GURI JACOBSDTR. SETNES, f. 14-4-1795.
- 4d. MARITTE ERIKSDTR. HORGHEIM, f. 1756.
- 4e. ANE ERIKSDTR. MARSTEN, f. 1762.
- 3g. JACOB KNUDSEN LYNHJEM, f. Bøe 1730. G. 19-10-1751 i Grytten Kirke m. p. Birgithe Joensdr. Engen, f. 1725. Hennes stamtavle, Engen 3b. 7 barn:
- 4a. KNUD JACOBSEN GJERDET, f. 1753 i Wold herred. 1g. 28-6-1787 i Heen Kirke m. p. Guri Ellevsdr. Grøtta, f. 1760. Hennes stamtavle, Grøtta III 2a. 2g. 13-10-1811 i Eids Kirke m. enke Ingeborg Trondsdr. Strømme, f. 1769. Hennes stamtavle, Strømme-Soggemoen 3i. 4 barn i første ekteskap.
- 5a. JACOB KNUDSEN GJERDET, f. 5-9-1788.
- 5b. ELLEV KNUDSEN GJERDET, f. 3-8-1791.
- 5c. KNUD KNUDSEN GJERDET, f. 1-7-1794.
- 5d. STEENER KNUDSEN GJERDET, f. 18-6-1801.
- 4b. JOEN JACOBSEN GJERDET, f. 1755.
- 4c. MARITH JACOBSDTR. GJERDET, f. 1757.
- 4d. OLE JACOBSEN GJERDET, f. 1760. G. 1789 i Vold Kirke m. p. Ingelev Eriksdr. Gridset, f. 1761. Hennes stamtavle, Bøe I - Gridset 4a. 2 barn:
- 5a. BERITH OLSDTR. GRIDSET, f. 11-2-1794.
- 5b. INGELEV OLSDTR. MARKENES, f. 15-1-1800.
- 4e. GURAA JACOBSDTR. GJÆRDET, f. 1762.
- 4f. JACOB JACOBSEN GJÆRDET, f. 1767.
- 4g. BIRGITHE JACOBSDTR. GJÆRDET, f. 1769.

## DAHLE I

- 1a. BØRGE ERIKSEN BREVIG, f. 1724, d. 1784, 60 år. G. 9-11-1763 i Grytten Kirke m. p. Anna Otthesdr. Wold, f. 1737. Hennes stamtavle, Wold III 3d. 8 barn.
- 2a. ERIK BØRGESSEN DAHLE, f. 1764, d. 1767.
- 2b. MARITH BØRGESDTR. DAHLE, f. 1765.
- 2c. ERIK BØRGESSEN DAHLE, f. 1767, d. 1851, 84 år. G. m. Eli Olsdr. Grøtta, f. 1767. Hennes stamtavle, Grøtten II 3b. 2 barn:
- 3a. OLE ERIKSEN DAHLE, f. 1800.
- 3b. ANNE ERIKSDTR. DAHLE, f. 1807.
- 2d. ELLING BØRGESSEN DAHLE, f. 1769.
- 2e. BERGITHE BØRGES'DTR. DAHLE, f. 1771.

- 2f. OLE BØRGESEN DAHLE, f. 1772.  
1g. 6-7-1802 i Grytten Kirke m. p. Berit Pedersdr. Hatlie, f. 1776, d. 1805, 29 år på barselseng. Hennes stamtavle, Hatle I 4c. 2g. 29-6-1807 i Eid Kirke m. p. Ingeborg Joensdr. Wold. Kanskje dtr. av Joen Sæbjornsen Wold. Stamtavle, Wold II 2d. 2 barn i første ekteskap og 4 barn i annet ekteskap.
- 3a. ANE OLSDTR. HATLIE, f. 1802.
- 3b. BERIT OLSDTR. HATLIE, f. 15-9-1805.
- 3c. INGEBORG OLSDTR. HATLIE, f. 2-9-1807.
- 3d. BØRRE OLSEN HATLIE, f. 25-9-1810.
- 3e. JOEN OLSEN HATLIE, f. 20-11-1813.
- 3f. JOEN OLSEN HATLIE, f. 26-9-1815.
- 2g. OTTE BØRGESEN DAHLE, f. 1775.  
G. m. Anne Pedersdr. Rennem. De blev gift 18-11-1807 i Heen Kirke. Sannsynlig at hun er født Brevig 1758. Stamtavle, Kavli I 4f. 2 barn, tvillinger.
- 3a. BØRGE OTTESEN DAHLE, f. 9-4-1808.
- 3b. KARI OTTESDTR. DAHLE, f. 9-4-1808.
- 2h. BØRGE BØRGESEN DAHLE, f. 1777, d. 1847, 70 år. 1g. 23-6-1815 i Grytten Kirke m. p. Sigrid Amundsdr. Hole, f. Halse 1778. Hennes stamtavle, Fladmark I 6a. 2g. 18-11-1845 i Grytten Kirke m. enke Ingeløv Hansdr. Hole, f. 20-3-1798 Løkra. Hennes stamtavle, Løkra II 2e. 2 barn i første ekteskap:
- 3a. ANNE BØRRESDTR. HOLE, f. 16-6-1816.
- 3b. SIGRID BØRRESDTR. HOLE, f. 12-5-1819, d. 1893. G. 10-11-1863 i Grytten Kirke m. ungd. Børre Olsen Veblungsnes, f. 1842. Hans stamtavle, Skorgen V 4e.
- 1b. OLE ERIKSEN BREVIG. G. 28-1-1766 i Grytten Kirke m. p. Elen Olsdr. Kolflaat, f. 1734. Hennes stamtavle, Kolflaat I 2c. 2 barn:
- 2a. OLE OLSEN BREVIG, f. 1773.  
G. 9-7-1801 i Heen Kirke m. p. Marit Larsdr. Myrebøe, f. 1776. Hennes stamtavle, Setnes II 4c. 6 barn:
- 3a. GURI OLSDTR. BREVIG, f. 1802.
- 3b. SIGRID OLSDTR. BREVIG, f. 1805.
- 3c. OLE OLSEN BREVIG, f. 1807.
- 3d. ELI OLSDTR. BREVIG, f. 1810.  
G. 2-4-1844 i Grytten Kirke m. ungd. Anders Olsen Fonden, f. 9-10-1822. Efterslekt, se hans stamtavle, Moen IV 2d.
- 3e. MARIT OLSDTR. BREVIG, f. 1814.
- 3f. GURAA OLSDTR. BREVIG, f. 1814.

## DAHLE II

- 1a. LARS ANDERSEN DAHLE, f. 1709, d. 1784, 75 år. G. 2-1-1743 i Heen Kirke m. p. Marthe Andersdr. Kafle, f. ca. 1721, d. 1788. Hennes stamtavle, Kavlie I 3d. 02. 7 barn:
- 2a. ANE LARSDTR. DAHLE, f. 1743, d. 1774, 31 år. G. nyttårsdag 1770 i Heen Kirke m. Just Olsen Aandal. Hans stamtavle, Klungnes II 3b.
- 2b. ANDERS LARSEN DAHLE, f. 1745.  
G. 12-6-1775 i Grytten Kirke m. p. søskenbarn Elen Andersdr. Kavlie, f. 1752. Hennes stamtavle, Kavlie I 4a. 6 barn:
- 3a. MARITH ANDERSDTR. DAHLE, f. 1775, d. 8 dager.
- 3b. LARS ANDERSEN DAHLE, *senere Kolflot*, f. 1776.
- 3c. ANDERS ANDERSEN DAHLE, *senere Kolflot*, f. 1779. *Gift 1-11-1810 i Hen kirke med Marit Olsdr. Heen. Se HEEN V, 5c.*
- 3d. KNUD ANDERSEN DAHLE, *senere Kolflot*, f. 1782, d. 13-4-1844. *Gift 18-2-1812 med Ingrid Olsdr. Skorgen (SKORGEN V, 2f). 8 barn:*
- 4a. MARIT KNUDSDTR. KOLFLOT, f. 1-10-1813.



- 4b. *ELIE KNUDSDTR. KOLFLOT*,  
f. 5-2-1816, d. 30-6-1905, Grøtta.  
Etterslekt.
- 4c. *INGERI KNUDSDTR. KOLFLOT*,  
f. 27-10-1818.
- 4d. *ANDERS KNUDSEN KOLFLOT*,  
f. 7-4-1821.
- 4e. *OLE KNUDSEN KOLFLOT*,  
f. 4-11-1824, d. 9-4-1913, Grøtta.  
Etterslekt.
- 4f. *INGERIE KNUDSDTR. KOLFLOT*,  
f. 28-3-1828, d. 3-10-1903, Grøtta.  
Etterslekt.
- 4g. *KNUD KNUDSEN KOLFLOT*,  
senere Dahle, f. 23-1-1831, d. 17-2-1912,  
Liabygd. Gift 12-8-1855 i Hen kirke med  
Kari Erichsdtr. Moa, Kavli I, 6f. 7 barn:
- 5a. *KNUD KNUDSEN DAHLE*,  
f. 17-9-1855, d. 19-3-1954.  
Etterslekt.
- 5b. *KARI KNUDSDTR. DAHLE*,  
f. 3-10-1858, d. 7-11-1942.  
Etterslekt, se Setnes I, 2g.
- 5c. *MARIA KNUDSDTR. DAHLE*,  
f. 9-9-1863, d. 22-2-1883. Ugift.
- 5d. *ANTONETTE KNUDSDTR. DAHLE*,  
f. 21-4-1866, d. 8-3-1939.  
Se Stord bygdebok s. 267.
- 5e. *ELINE KNUDSDTR. DAHLE*,  
f. 30-9-1869, d. 22-10-1949, Bergen.  
Etterslekt.
- 5f. *KAROLINE KNUDSDTR. DAHLE*,  
f. 13-4-1873, d. 13-7-1941, Gjemnes.
- 5g. *KNUD ELIOT KNUDSEN DAHLE*,  
f. 5-5-1876, d. 20-4-1942. Etterslekt.
- 4h. *OLE KNUDSEN KOLFLOT*,  
f. 14-1-1835. Til Nordland 1864.
- 3e. *MARITH ANDERSDTR. DAHLE*,  
f. 1785, d. 1788.
- 3f. *MARITH ANDERSDTR. DAHLE*,  
f. 1788, d. 1788.
- 2c. *ELEN LARSDTR. DAHLE*, f. 1748.  
I kirkebøken i Grytten Kirke er det ved  
hennes konfirmasjon 1763 bemerket følg-  
ende: «Den bedst oplyste af alle». G. 2-1-  
1777 i Heen Kirke m. Knut Eriksen Wold-  
stad. Hans stamtavle, Woldstad 3d.
- 2d. *MARITH LARSDTR. DAHLE*,  
f. 1750, d. 1751.
- 2e. *ANDERS LARSEN DAHLE*, f. 1753.
- 2f. *MARITH LARSDTR. DAHLE*, f. 1756.  
G. Fest Asc. 1782 i Heen Kirke m. Ole  
Andersen Heen, f. 1760. Efterslekt, Heen  
I 3e.
- 2g. *LAURS LARSEN DAHLE*, f. 1759.
- 1b. *MALI ANDERSDTR. DAHLE*.  
G. nyttårsdag 1769 i Heen Kirke m. enke-  
mann Johannes Justsen Stenen. Barnløs.
- 1c. *MILDRI ANDERSDTR. DALE*,  
f. 1720, d. 1746.
- 1d. *KNUD ANDERSEN DAHLE*, f. 1722.  
G. 2. nyttårsdag 1753 i Heen Kirke m. p.  
Birgithe Thorsdtr. Ingen barn er innført i  
Grytten bøker.
- 1e. *SØREN ANDERSEN DAHLE*.  
G. 17-6-1751 i Grytten Kirke m. enke  
Guri Olsdtr. Skjerven. Ingen barn er inn-  
ført i Grytten bøker.

### DAHLE III - BREDELI

- 1a. *HANS IVERSEN BRANDVOLD*,  
født omkring 1780. Odelsbonde på gården  
Brandvold i Hemsedal. Hustruens navn  
ukjent. En av hans sønner reiste 1830 til  
sin farbror, Ole Iversen Dahle, som da  
bodde på nedre Dahle i Heen. Sønner:
- 2a. *IVAR HANSEN BRANDVOLD*,  
f. 4-10-1819, d. 1878. Stamtavle over  
forfedre og videre slekt beror hos Ivars  
sønnesønn, lektor Hans Bredeli, Hamar,  
fra hvem opplysninger er hentet om noen  
av Ivars efterslekt. G. 1853 m. Brit Ellings-  
dtr. Weblungsnes, f. 1-7-1830. Hennes  
stamtavle, Weblungsnes I 3a. 7 barn:
- 3a. *HANS IVARSSON BREDELI*, f. 1853.  
G. m. Oline Hansdtr. Skiri, f. 1863. Hen-  
nes stamtavle, Alnæs III, 5g. 10 barn:

- 4a. IVAR HANSSSEN BREDELI, f. 1885.  
G. m. Astrid Bjerkeseth, f. 1895. 2 barn:
- 5a. MALFRID BREDELI. G. m. Roger With,  
sogneprest til Skodje. 1 sønn: Roger, f.  
1945.
- 5b. ODDMUND BREDELI.
- 4b. HARALD HANSSSEN BREDELI,  
f. 1887. G. m. Anna Andersen Windsnes,  
f. 1894. 5 barn.
- 5a. HELGE BREDELI.
- 5b. ODBJØRG BREDELI.
- 5c. ARNE BREDELI.
- 5d. ASLAUG BREDELI.
- 5e. SOLVEIG BREDELI.
- 4c. BEDA HANS DTR. BREDELI, f. 1889.  
Er ugift.
- 4d. JOHANNES HANSSSEN BREDELI,  
f. 1892. G. m. Bertha Børgesdtr. Morstøl,  
f. 1889. 2 barn:
- 5a. HALFRED BREDELI.
- 5b. HJØRNAR BREDELI.
- 4e. MAGNUS HANSSSEN BREDELI,  
f. 1894.
- 4f. OLGA HANS DTR. BREDELI, f. 1896.  
Ugift.
- 4g. MARIT HANS DTR. BREDELI, f. 1898.
- 4h. ANNA HANS DTR. BREDELI, f. 1900.  
Ugift.
- 4i. GINA HANS DTR. BREDELI, f. 1902.  
Ugift.
- 4j. HANS HANSSSEN BREDELI, f. 1904.  
Lektor ved Hamar off. Lærerskole. G. m.  
Oline Schei. Barnløs.
- 3b. ELEN IVERSDTR. BREDELI, U.S.A.
- 3c. BERIT IVERSDTR. BREDELI,  
f. 6-7-1858. G. m. Ole Eriksen Kolflaath,  
f. 1862, d. 1937, 75 år. Sønn av Erik Olsen  
Kolflaath, og hustru Ane Aslaksdtr., fra  
Sekken. 3 barn: 1) Astrid Kolflåth, f.  
1892, 2) Ivar Erling Kolflaath, f. 1898. G.  
18-10-1920 i Grytten Kirke m. Signe  
Larsdtr. *Holm*, f. 1899, Veøy, og 3) Oscar  
Kolflåth, f. 1900, konfeksjonsfabrikk.
- 3d. IVER IVERSEN BREDELI, Orkdal, d.  
1937. Gift, barnløs.
- 3e. ANNA IVERSDTR. BREDELI,  
U.S.A.
- 3f. JONAS IVERSEN BREDELI.
- 3g. ANDREAS IVERSEN BREDELI,  
gift. 1 sønn:
- 4a. IVAR A. BREDELI,  
Skreddermester, Oslo.
- 1b. OLE IVERSEN BRANDVOLD,  
f. 1-1-1791 i Hemsedal. Kom til Roms-  
dal 1825 sammen med noen Haugianere,  
og samme år kjøpte han gården nedre  
Dahle i Heen av Daniel Arnesen. 1g. 1825  
m. Marith Olsdtr. Torseth, d. 1834. 2g.  
1837 m. Marit Jørgensdtr. Holseth fra  
Lesja, f. 1803. 3 barn i 1. *ekteskap* og 5 i  
2. *ekteskap*
- 2a. IVER OLSEN DAHLE, f. oktober 1826,  
d. 1904. Overtok gården nedre Dahle av  
sin far i 1858. G. m. Kari Taraldsdtr. Hen,  
f. Kavli 1833. Hennes stamtavle, Torvig  
II Bakke 5f. 5 barn:
- 3a. OLE IVERSEN DAHLE,  
f. 1859, d. 1860.
- 3b. ANE IVERSDTR. DAHLE,  
f. 1862, d. 1931. Ugift.
- 3c. OLE IVERSEN DAHLE, f. 1865.  
G. 1900 m. Anna Sivertsdtr. Grøtta, f.  
1875. Hennes stamtavle, Grøtten I 7a.  
Dtr. av Sivert S. Grøtta og hustru Marit  
Hen. 8 barn:
- 4a. KLARA MARIE DAHLE, f. 1901. Ugift.  
Vertinne i Arne Kafé, Oslo.
- 4b. IVAR DAHLE, 1903, ugift, Idaho USA.
- 4c. SIVERT DAHLE, f. 1906. G. 1939 m.  
Marianne Bjerkeseth, f. 1915. De har 8  
barn.
- 4d. OLAV DAHLE, f. 1908.  
G. 1938 m. *Maren* Hestnes, f. 1909. De  
har 5 barn.
- 4e. *MARGIT* DAHLE, f. 1910. Ugift. Kontor-  
dame i Oslo.
- 4f. JOHN ANEUS DAHLE, f. 1912. G. 1950  
m. Gerd Melum, f. 1920. De har 1 barn.
- 4g. ASLAUG DAHLE, f. 1915. G. 1946 m.  
*Hallvar* Valved, Innfjorden. De har 5 barn.



- 4h. MARTHA OLEA DAHLE, f. 1916.  
G. 1942 m. *Rolv* Folland, *Kårvåg*. De har 5 barn.
- 3d. JOHN IVERSEN DAHLE, f. 1868, d. 1889.
- 3e. MARIT IVERSDTR. DAHLE,  
f. 1877, d. 1878.
- 2b. MARKUS OLSEN DAHLE, misjonær.  
Gift på Madagaskar med tysk dame ved navn Blessing. Sønn:
- 3a. PEDER BLESSING DAHLE, sognepr.
- 2c. OLE OLSEN DAHLE, f. 1832, senere Hole. G. 24-10-1861 i Grytten Kirke m. p. Kirsti Olsdr. Kylling, f. 1836. Hennes stamtavle, Kylling VIII 2b. 6 barn:
- 3a. MARIT OLSDTR. HOLE, f. 24-6-1866.
- 3b. OLE OLSEN HOLE, f. 1861.
- 3c. INGEBORG MARIE OLSDTR. HOLE,  
f. 1864
- 3d. JOHN OLSEN HOLE, f. 20-12-1868.
- 3e. OLUF OLSEN HOLE, f. 20-3-1871.  
Lærer. G. 11-10-1895 i Grytten Kirke m. p. Lina Marie Larsdr. Toenberg, f. 1868.  
Dtr. av gdbr. Lars Toenberg. 3 barn:
- 4a. OLAF OLUFSEN HOLE,  
f. 1-10-1896, d. 1942.
- 4b. *KJERSTI OLUFSDTR. HOLE,  
f. 14-1-1898, d. 1983 på Vestnes.*
- 4c. LEIV OLUFSEN HOLE, f. 8-7-1899.
- 4d. *BERGLJOT OLUFSDTR. HOLE,  
f. 1901, d. 1976.*
- 4e. *ODDLEIV OLUFSEN HOLE,  
f. 1903, d. 1966.*
- 4f. *ASLAUG OLUFSDTR. HOLE, f. 1906.*
- 4g. *HALLSTEIN OLUFSEN HOLE,  
f. 1908, d. 1984.*
- 4h. *DAGNY LYDIA OLUFSDTR. HOLE,  
f. 1911.*
- 3f. OLAUS OLSEN HOLE, f. 26-7-1874.
- 3g. KARL OLSEN HOLE, f. 26-7-1874.
- 3h. JOHANNE OLSDTR. HOLE,  
f. 28-7-1878.
- 2d. MARIA OLSDTR. DAHLE, f. 1830, d. 1915, G. m. John Tarraldsen Bakke, f. 1828, d. 1908. Efterslekt, Torvig II - Bakke 5c.
- 2e. INGRID OLSDTR. DAHLE, f. 1840, d. 1913 på Åndalsnes. G. 27-9-1872 i Grytten Kirke m. hotelleier Peder Olsen Kylling, f. 1843. Efterslekt, Kylling VIII 2e.
- 2f. *JØRGEN OLSEN DAHLE, f. 1843.*
- 2g. *OLAUS OLSEN DAHLE, f. 1847.  
Fjærland i Sogn.*
- 2h. *INGER ANNA (INGERANNA) OLSDTR. DAHLE, f. 1850, d. under krigen.*

#### DAHLE IV

- 1a. ELLING ARNESEN DAHLE, f. 1685, d. 1751, 66 år. Hustruens navn er ikke kjent. Barn:
- 2a. KAREN ELLINGSDTR. DAHLE,  
f. 1720. G. d. e. Dom. Contate 1749 i Eids Kirke m. Halvor Olsen Krogset. 5 barn født på Tokle: Ole, f. 1749, Elling, f. 1751, Ole, f. 1752, Elling, f. 1754, Arne, f. 1757, g. Wiig, 2d.
- 2b. JOHN ELLINGSEN DAHLE, f. 1722.  
G. 28-1-1750 m. Guri Arnesdr. Hovde, f. 1716, død på Aasen 1789. 3 barn:
- 3a. KNUD JOHNSEN DAHLE, f. 1749.
- 3b. LISBET JOHNSDTR. AASEN, f. 1750.  
G. 1-1-1776 m. Peder Olsen Kavlie, f. 1746. Stamtavle, Kavlie II - Kolflath, 3b.
- 3c. ANE JOHNSDTR. DAHLE, f. 1749.  
3b. og 3c. var tvillingsøstre.
- 2c. SIGRID ELLINGSDTR. DAHLE,  
f. 1724. G. 2. S. Trinit 1757 i Heen Kirke m. Bendix Pedersen Grøvdal, f. 1720. Efterslekt, Grøvdal II 1b.
- 2d. ARNE ELLINGSEN DAHLE, f. 1727, d. 1808. G. 25-11-1751 i Grytten Kirke m. Sigrid Pedersdr. Dahle, f. 1725, d. 1784, 59 år. Hennes tavle, Dahle V 1b. 5 barn født på gården Skorgen.
- 3a. PEDER ARNESEN DAHLE,  
f. 1751, d. 1752.

- 3b. ELLING ARNESEN DAHLE, f. 1755.
- 3c. SIGRID ARNESDTR. DAHLE, f. 1757.  
Mulig g. m. Ole Olsen Weblungsnes.  
Weblungsnes III 1a.
- 3d. OLE ARNESEN DAHLE, f. 1761.
- 3e. BIRGITHE ARNESDTR. DAHLE,  
f. 1761.
- 2e. LISBETH ELLINGSDTR. DAHLE,  
f. 1732. G. 1769 i Heen Kirke m. Anders  
Haraldsen Unhjem. 3 barn født på  
Wolden: Harald, f. 1769, Elling, f. 1772  
og Guri, f. 1776.
- 2f. CHISTOPHER ELLINGSEN DAHLE,  
f. 1735. G. 25-2-1766 i Grytten Kirke  
m. p. Anna Siversdtr. Brevig, f. 1733.  
Hennes stamtavle, Brevig I, 2b. 1 sønn.
- 3a. ELLING CHRISTOPHERSEN  
BREVIG, f. 1766.
- 2g. GURI ELLINGSDTR. DAHLE. G. 1761  
i Heen Kirke m. ungd. Johannes Peder-  
sen Grøvdal. Efterslekt, Grøvdal II, 1a.  
Guris søster, Sigrid, giftet Johannes broder,  
Bendix.

#### DAHLE V

- 1a. OLE PEDERSEN DAHLE, f. 1698, d.  
1761, 63 år. G. 1. juledag 1738 i Heen  
Kirke m. Anne Olsdtr. Barn:
- 2a. KAREN OLSDTR. DAHLE, f. 1739.  
G. 27-5-1775 i Eid Kirke m. ungd. Knud  
Knudsen Kaffie, f. 1740. Efterslekt, Kav-  
lie IV, 2a.
- 2b. PEDER OLSEN DAHLE,  
f. 1744, d. 1756.
- 2c. MARITHE OLSDTR. DAHLE, f. 1747.
- 2d. OLE OLSEN DAHLE, f. 1749, d. 1756.
- 2e. MARITHE OLSDTR. DAHLE,  
f. 1753, d. 1756.
- 2f. ANE OLSDTR. DAHLE,  
f. 1756, d. 1756.
- 2g. MARITH OLSDTR. DAHLE, f. 1758.  
G. 11-6-1790 i Grytten Kirke m. ungd. Jon

- Gudmundsen Brøste. Efterslekt, Fremmer-  
Brøste I 3c.
- 1b. SIGRID PEDERSDTR. DAHLE, f. 1725,  
d. 1784, 59 år. G. 25-11-1751 i Grytten  
Kirke m. Arne Ellingsen Dahle, f. 1727.  
Efterslekt, Dahle IV, 2d.

#### DEVOLD I

- 1a. ERICH RASMUSSEN DEVOLD,  
f. 1594. G. m. Anne Eriksdtr. Skifte efter  
henne som enke på gården Devold 20-4-  
1687. Fogdemanntallet for 1665 er under-  
tegnet av bl. a. lensmann og lagrettemann  
Erich Devold. I skiftet er nevnt 8 barn  
født omkring 1630.
- 2a. MILDRI ERIKSDTR. DEVOLD,  
gift Brevig.
- 2b. GURI ERIKSDTR. BRANDJORD,  
OPLAND.
- 2c. ERICH ERICHSEN SETNES, f. Devold  
1626. G. m. Anne Pedersdtr. 5 barn. Må  
formodes å være født etter 1660-70. Skift-  
ene angir ikke mange data eller årstall.
- 3a. ERICH ERICHSEN SETNES.
- 3b. PEDER ERICHSEN SETNES.
- 3c. ANNE ERICHSDTR. SETNES.
- 3d. ELEN ERICHSDTR. SETNES.
- 3e. GURI ERICHSDTR. SETNES. 1g. m. El-  
ling Andersen Aandal, f. 1665. Skifte  
etter ham 10-12-1743 på gården Aandal.  
2g. 17-6-1745 i Heen Kirke m. enkemann  
Ole Jacobsen Ora.  
5 barn i første ekteskap, se stamtavle, Aan-  
dal III, 1a.
- 2d. RASMUS ERICHSEN SETNES, f. 1632,  
d. 1686, Devold. Skifte etter ham 5-7-  
1686 på gården Setnes. G. m. Søndev  
Olsdtr. 5 barn:
- 3a. ERIK RASMUSSEN SETNES, f. 1663.
- 3b. OLE RASMUSSEN SETNES, f. 1661, d.  
1732. G. m. Marith Roesdtr. Setnes, f. 1700,  
d. 1775. Hennes stamtavle. Roe-ætten I,



*NEDRE DEVOLD*



*ØVRE DEVOLD*

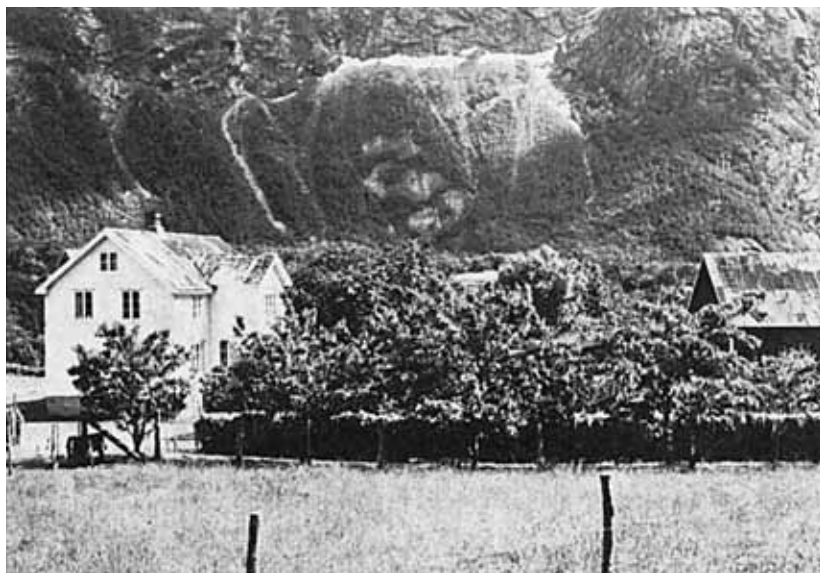

*NEDRE FIVA*



*FIVAMARK  
med Trollveggen  
i bakgrunnen*

- 2c. Hun gifter seg annen gang, se Setnes II, 2d. 4 barn:
- 4a. RICHARD OLSEN SOGGE REITEN, f. 1725, d. 1727.
- 4b. BERGITHE OLSDTR. SOGGE REITEN, f. 1728, d. 1746.
- 4c. RICHARD OLSEN REITEN, f. 1731, d. 1804 på Tokle. G. november 1760 i Kors Kirke m. p., slektning Guri Olsdr. Isterdal, f. 1739. Hennes stamtavle, Hane-kamhaug, II, 3f. Det synes som denne familien senere ble bosatt på Tokle. Flere av barna het Tokle ved konfirmasjon og vielse. 9 barn:
- 5a. MARITTE RICHARDSDTR. ISTERDAL, f. 1761, d. 1765.
- 5b. BERGITHE RICHARDSDTR. ISTERDAL, f. 1762, d. 1791 på Tokle.
- 5c. MARITHE RICHARDSDTR. ISTERDAL, f. 1766.
- 5d. LARS RICHARDSEN TOKLE, f. 1768, kanskje på Isterdal. G. 27-6-1811 i Heen Kirke m. enke, Eli Eriksdr. Grøtta, f. Tokle 1759. Hennes stamtavle, Tokle III, 3b. Hun var før gift på Grøtta, III 2c. 3 barn:
- 6a. GURAA LARSDTR. GRØTTA, f. 4-12-1811.
- 6b. ELI LARSDTR. GRØTTA, f. 13-5-1815, d. 6 uker.
- 6c. OLE LARSEN GRØTTA, f. 13-2-1817.
- 5e. OLE RICHARDSEN ISTERDAL, f. 1770.
- 5f. OLE RICHARDSEN BØE, f. 1773. G. 6-11-1806 i Grytten Kirke m. p. Kari Jonsdr. Reiten, f. 1769. Hennes stamtavle, Kavli VI, 4b. Ingen barn innført i Grytten bøker.
- 5g. JACOB RICHARDSEN BØE, f. 1776. G. m. Agathe Iversdr. Hole, f. 1781. Hennes stamtavle, Ormem-Hole, 5c. 2 barn:
- 6a. GURAA JACOBSDTR. HOLE, f. 24-7-1807.
- 6b. IVER JACOBSEN HOLE, f. 16-1-1818.
- 5h. FREDERICH RICHARDSEN TOKLE, f. 1778. G. 13-11-1812 i Kors Kirke m. p. Anne Olsdr. Alnæs, f. 8-6-1791. Hennes stamtavle, Alnæs III, 3a. 4 barn:
- 6a. INGER FREDERICHSDTR. ALNESTRØEN, f. 21-11-1813, død 1 dag.
- 6b. GURI FREDERICHSDTR. ALNESTRØEN, f. 26-12-1814. G. 30-3-1843 i Grytten Kirke m. enkekann Jørgen Eriksen Gridset, f. 1809. Efterslekt, Bøe I - Gridset 5f.
- 6c. INGER FREDERICHSDTR. ALNESTRØEN, f. 20-10-1821.
- 6d. OLE FREDERICHSEN ALNESTRØEN, f. 20-10-1821.
- 5i. GURI RICHARDSDTR. TOKLE, f. 1780. G. 31-10-1837 i Grytten Kirke m. enkekann Jørgen Pedersen Næs, f. 1790. Hans stamtavle, Hamre, 3e.
- 4d. INGER OLSDTR. REITEN, f. 1733.
- 3c. ANDERS RASMUSSEN SETNES, f. Devold 1665, d. 1742. Fikk bygsel-seddel 6-10-1702 i gården Devold etter avdøde Peder Olsen Devold. Skifte etter Anders 12-9-1742 på gården Devold. G. m. Marith Pedersdr. f. 1680, d. 1742. 3 barn:
- 4a. RASMUS ANDERSEN DEVOLD, f. ca. 1705. G. 29-11-1735 i Grytten Kirke m. Anne Stensdr. Sogge Reiten, f. ca. 1715. Hennes stamtavle, Sogge-Reiten, I 2a. 9 barn:
- 5a. ANNA RASMUSDTR. DEVOLD, f. 1735.
- 5b. ANDERS RASMUSSEN DEVOLD, f. 1738, d. 1738.
- 5c. ANNA RASMUSDTR. REITEN, f. 1739, d. 1743.
- 5d. ANDERS RASMUSSEN REITEN, f. 1743, d. 1743.
- 5e. STEN RASMUSSEN REITEN, f. 1745.
- 5f. ANE RASMUSDTR. REITEN, f. 1748.
- 5g. MALI RASMUSDTR. REITEN, f. 1751.
- 5h. ERICH RASMUSSEN REITEN, f. 1754.
- 5i. OLE RASMUSSEN REITEN, f. 1758.

- 4b. PEDER ANDERSEN DEVOLD,  
f. ca. 1710. G. 30-1-1744 i Grytten Kirke  
m. p. Anne Andersdtr. Hatle. Kanskje dtr.  
av Anders Pedersen, Hatle I, 2a. 7 barn:
- 5a. MARITH PEDERSDTR. DEVOLD,  
f. 1744, d. 5 uker.
- 5b. KNUD PEDERSEN DEVOLD,  
f. 1745, død 16 dager gml.
- 5c. ELEN PEDERSDTR. DEVOLD,  
f. 1746, d. 1795.
- 5d. ANDERS PEDERSEN DEVOLD,  
f. 1749.
- 5e. ANDERS PEDERSEN DEVOLD,  
f. 1752, d. 1784.
- 5f. OLE PEDERSEN DEVOLD,  
f. 1757, d. 1758.
- 5g. KNUD PEDERSEN DEVOLD, f. 1759.
- 4c. OLE ANDERSEN DEVOLD,  
f. 1716, d. 1742, 26 år.
- 3d. RICHARD RASMUSSEN DEVOLD,  
f. 1679.
- 3e. ANNE RASMUSDTR. DEVOLD,  
f. ca. 1670. G. m. Frederich Olsen Hane-  
kamhaug, f. 1671, d. 1728. Skifte efter  
ham 9-4-1728. Gjenlevende hustru og 3  
barn: Hanekamhaug, II, 1a.
- 2e. OLLE ERICHSEN SETNES, f. Devold  
1643, d. 1687. Hustru er muligens Bir-  
githе Olsdtr. Setnes, f. 1650. Det antas  
at de hadde en sønn, Ole Olsen Setnes,  
men det kan ikke bevises, så han er opp-  
ført i egen stamtavle, Setnes II, 2a. med  
stor efterslekt. I et skifte er det oppført  
at Ole Erichsen hadde 2 barn, født om-  
kring 1680:
- 3a. ERIK OLSEN SETNES.
- 3b. ANNE OLSDTR. SETNES.
- 2f. INGELØF ERICHDTR. SETNES,  
f. Devold. G. m. Anders Torvigen. 6 barn:
- 3a. AAGOT ANDERSDTR. TORVIGEN.
- 3b. ANNE ANDERSDTR. TORVIGEN.
- 3c. GURI ANDERSDTR. TORVIGEN.
- 3d. BRIT ANDERSDTR. TORVIGEN.
- 3e. INGELEF ANDERSDTR. TORVIGEN.
- 3f. INGRID ANDERSDTR. TORVIGEN.

- 2g. GURI ERIKSDTR. DEVOLD.  
1g. m. Anders Tomble. 2g. m. Ole Tomble.  
2 barn i første ekteskap og 5 barn i annet  
ekteskap: Olle Andersen, Erik Andersen,  
Anders Olsen, Jertrud Olsdtr., Sygni Ols-  
dtr., Anna Olsdtr. og Birgithе Olsdtr., alle  
født på gården Tomble.
- 2h. ANNE ERIKSDTR. DEVOLD, d. 1678.  
G. m. Peder Endresen Hanekamhaug, f.  
1636. Hans stamtavle, Hanekamhaug I, 2a.

## DEVOLD - MEGAARD

- 1a. ELLING DEVOLD, f. 1651, d. 1733.  
G. m. Agathe Devold, d. 1731. Barn:
- 2a. SIVER ELLINGSEN DEVOLD, f. 1681.  
1g. m. Anna Andersdtr. d. 1733. Skifte  
efter henne 28-5-1734 på gården Devold,  
og efterlater seg bare 1 sønn, Anders.  
Hans farbror, Ole Ellingsen Sogge, er  
hans formynder. 2g. 3-1-1735 i Grytten  
Kirke m. p. Eli Stensdtr. Fiva, f. 1699, d.  
1772, 73 år. Hennes stamtavle, Ø. Fiva,  
3a. 1 barn i første ekteskap og 2 barn i  
annet ekteskap.
- 3a. ANDERS SIVERSEN DEVOLD,  
f. 1727.
- 3b. SØREN SIVERSEN DEVOLD, f. 1737.  
Skifte efter ham 23-4-1808 på gården  
Devold. Fikk kårbreve den 30-6-1784 fra  
Ole Pedersen Sletta, som sannsynligvis  
har kjøpt Søren's arvepart i Devold. Ole  
hadde en del av gården fra før, idet han  
giftet seg med enken, Kari Eriksdtr.  
Devold, og kjøper ytterligere 3 vog av  
gården 6-2-1787 av Søren's farbror, Hans  
Ellingsen Setnes. Søren blev gift 27-12-  
1790 i Grytten Kirke m. Brith Jacobsdtr.  
Monge, f. 1753.  
Hennes stamtavle, Monge II, 3a. Hun  
reiser 16-10-1835 til Trondhjem for å  
bo hos sin sønn Søren Sørensen Devold.  
2 barn:



- 4a. SØREN SØRENSEN DEVOLD,  
f. 21-12-1792. Ifølge Norsk Slektshistorisk Tidsskrift 1949, blev han Klubvert i Trondhjem, og der gift med Ragna Henriette, d. 1850. De hadde 2 barn:
- 5a. JOACHIME ALETTE DEVOLD,  
f. 1825, d. 1901. G. 26-7-1845 i København m. Haldur Ragnvald Grüner, f. 1818, d. 1858.
- 5b. SARA BERNHARDINE DEVOLD,  
f. 1827, d. 1861. G. 9-12-1851 i København m. Generalløitnant Stephan Andkjær.
- 4b. ANE SØRENSDTR. DEVOLD,  
f. 15-7-1799.
- 3c. SIVER SIVERSEN DEVOLD, f. 1740.  
G. 21-11-1780 i hjemmet på Nora m. enke Ingeborg Johnsdr. Engen, f. 1723. Skifte efter henne på gården Nora 9-3-1796. Hennes stamtavle, Engen, 3a. I kirkeboken for Grytten er 21-11-1780 innskrevet følgende: «Copuleret ungar Siver Siversen, Devold og enken Ingeborg Nora paa sin sygeseng ifl Kongl. Rescript af 29. Desbr. saa lydende ord til andet:

**Pro Memoria.**

Ved et Kongl. Rescript til mig af 29de passato er det efter Siver Siversen Devolds herom gjorte allerunderdanigste ansøgning allernaadigst bleven tilladt at han og enken Ingeborg Joensdatter Nora, begge af Gryttens prestegield, maa uden videre i Huset hjemme sammenvies, siden han i avvigte Marts maaned med hende er bleven trolovet, men hun siden ved Sygdom skal være bleven saa angreben at hun umulig kan taale at føres til Kirken for at vies til ham, hvilket jeg ikke har skullet mangle. D.V. Værdighed til fornøden efterrettelighed hermed at tilkjendegive.

T.hiem d 11te January 1781  
M. Fr. Bang»

- 2b. OLE ELLINGSEN DEVOLD,  
f. 1691, d. 1729.
- 2c. ENDRE ELLINGSEN DEVOLD,  
f. 1695.

**EIDE - HORGHEIM**

- 1a. HARKIELD PEDERSEN EIDE, f. 1640.  
G. m. Ingrid Olsdr. Skifte efter henne 16-6-1677 på gd. Eide. 6 barn:
- 2a. PEDER HARKIELDSEN EIDET,  
f. 1664. Skifte efter ham 3-9-1726 på gd. Remmem. Ugift.
- 2b. INGER HARKIELSDTR. EIDE,  
d. 1735. Skifte efter henne 21-6-1735 på gd. Løkra. G. m. Povel Amundsen Eide, f. 1667, d. 1758, 91 år. Får skjøte på 1 pd. 6 mk. i Eide fra Ingers søsken 18-10-1715. Får skjøte 7-7-1720 på 1 vog 12 mk. i gd. Løkra. 6 barn. Se hans stamtavle, Løkra III, 1a.
- 2c. KAREN HARKIELSDTR. EIDE,  
f. ca. 1660.
- 2d. BERETHA HARKIELSDTR. EIDE,  
f. 1662.
- 2e. OLE HARKIELDSEN EIDE, f. 1669, d. 1703. Skifte efter ham 27-9-1703 på gd. Marsten. Fikk bygselseddel 3-9-1689 på 1/2 vog i gd. Eide fra sin far. Ole var g. m. Siri Siversdr. 3 barn:
- 3a. PEDER OLSEN MARSTEN, f. 1697.
- 3b. HARKIELD OLSEN MARSTEN.
- 3c. INGRID OLSDR. MARSTEN.
- 2f. INGEBRIGT HARKIELDSEN EIDE,  
f. 1670, d. 1728. Skifte efter ham 21-5-1728 på gd. Horgheim. G. m. Lussia Olsdr., f. 1666, d. 1750, 84 år. Det formodes at hun var Jordajente på gd. Horgheim, siden sønnen Ole er oppkalt for Harkield. Sistnevnte navn skulle være først efter den tids skikk. 4 barn:
- 3a. OLE INGEBRIGTSEN HORGHEIM,  
f. 1708, d. 1749, 41 år. G. 29-12-1733 i

- Grytten Kirke m. Guri Olsdr. Skifte efter ham 17-5-1750 på gd. Horgheim. Barna er da ikke nevnt og må da være døde.
- 4a. INGEBRIGT OLSEN HORGHEIM, f. 1737.
- 4b. ANE OLSDTR. HORGHEIM, f. 1747.
- 3b. HARKIELD INGEBRIGTSEN HORGHEIM, f. 1711, d. 1801, 90 år. G. 19-6-1738 m. Ingelef Olsdr. f. 1698, d. 1784, 86 år. Får skjøte 20-6-1749 på 1 1/2 vog i gd. Horgheim fra Ludvig Anderson Leen, og fikk videre 3 vog, skjøte datert 8-11-1748 fra Anna Borch. De hadde 3 barn:
- 4a. LARS HARKIELDSEN HORGHEIM, f. 1739, d. 1809, 70 år. Trolovet i Huset 1767 m. p. Marith Olsdr. Sæther, f. 1740. Dtr. av Ole Nilsen Sæther og h. Aagot Stensdr. Hennes stamtavle, Fladmark I, 5b. Lars var bonde på gd. Horgheim. Den 10-7-1762 fikk han skjøte på 4 1/2 vog av gården fra sin far. Samme dag fikk han skjøte fra Anders Andersen Hyllesnes på 3 vog av gården Hyllesnes, og de opprettet kontrakt angående «Storgren» med nøst. (antagelig har Anders forbeholdt seg rett til bruk av del eller hele eiendommen, for Lars fortsetter sitt bruk av Horgheim.) Kjøpesummen er ikke nevnt. 6 barn:
- 5a. INGELEV LARSDTR. HORGHEIM, f. 1768. G. 1. S. Adv. 1789 i Kors Kirke m. ungd. Jon Olsen Brudeli, f. 1760. Efterslekt, se Brudeli I, 4d.
- 5b. AGATHE LARSDTR. HORGHEIM, f. 1770, d. 1797. G. 1. S. Trinit 1791 i Heen Kirke m. ungd. Peder Larsen Heen, f. 1763. Efterslekt, se Hagen-Heen 3d.
- 5c. HARKIELD LARSEN HORGHEIM, f. 1772, d. 1796.
- 5d. JØRGEN LARSEN HORGHEIM, f. 1775. G. 23-6-1801 i Grytten Kirke m. p., slektning Birgithe Amundsdr. Skiri, f. 1774 på Monge. Hennes stamtavle, Skiri II, 7b. Hun gifter seg annen gang med Anders Olsen Devold. Jørgen fikk 30-10-1799 skjøte fra sin far på 3 vog av gd. Horgheim for kjøpesum 399 rd. De hadde 3 barn:
- 6a. MARIT JØRGENDTR. HORGHEIM, f. 1802. G. 24-6-1828 i Grytten Kirke m. gdbr., slektning Niels Andersen Halse, f. 1796, bror til Marit 6b. Efterslekt, Setnes II, 4b.
- 6b. LARS JØRGENSEN HORGHEIM, f. 1805. G. 10-6-1829 i Kors Kirke m. p., slektning Marit Andersdr. Halse, f. 1810, søster til Niels 6a. Hennes stamtavle, Setnes II, 4d. 8 barn:
- 7a. BRITH LARSDTR. HORGHEIM, f. 24-10-1831. G. 23-6-1853 i Kors Kirke m. slektning, Lars Knudsen Myrebø, f. 1828. Han giftet seg annen gang med Anne Endresdr. Monge. 10 barn i første og 4 barn i annet ekteskap. Se hans stamtavle, Fladmark I, 7d.
- 7b. SIGRID LARSDTR. HORGHEIM, f. 7-6-1833. G. 6-7-1858 i Kors Kirke m. gdbr., slektning Lars Nilsen Fladmark, f. 1828. Stamtavle, Fladmark II 6b. Barnløs.
- 7c. ANDERS LARSEN HORGHEIM, f. 2-8-1834. G. 15-9-1859 i Kors Kirke m. p. slektning Agnetta Johnsdtr. Aandal, f. 1835. Hennes stamtavle, Moe I, 6c. 6 barn:
- 8a. LARS ANDERSEN HORGHEIM, f. 20-7-1860.
- 8b. JOHN ANDERSEN HORGHEIM, f. 19-9-1863.
- 8c. JØRGEN ANDERSEN HORGHEIM, f. 21-9-1866. Gjestgiver, stasjonsholder og gdbr. G. 21-4-1904 i Kors Kirke m. p., slektning Sigrid Jørgensdr. Alnes, f. 15-7-1870. Hennes stamtavle, Rømmem I, 7b. 4 barn:
- 9a. ANDERS JØRGENSEN HORGHEIM, f. 18-6-1905. Hotelleier og gdbr. G. m. Alma Bertine Sæther, f. 1904. Dtr. av kjøpmann Gustav Larsen Sæther og h. Gina Nilsdr. Marsten. Hennes stamtavle, Fladmark I, 9a. 1 sønn:



- 10a. JARLE SIGFRED HORGHEIM,  
f. 31-8-1930. Agronom, gubr. G. 15-4-1954 i Kors Kirke m. p. Jorunn Sødahl fra Valsøyfjord. Barn :
- 11a. ARVE JARLESEN HORGHEIM,  
f. 1-6-1956.
- 9b. JØRGEN JØRGENSEN HORGHEIM,  
f. 28-11-1906. G. m. Signe. De bor i U.S.A. Barnløs.
- 9c. LARS JØRGENSEN HORGHEIM,  
kjøpmann, f. 30-12-1909. G. m. Ingeborg Vågbø. 1 barn:
- 10a. SIGRID HORGHEIM, f. 1949.
- 9d. ADOLF JØRGENSEN HORGHEIM,  
f. 10-12-1911. Skreddermester. G.m. Bergliot Ulsrud. 2 barn:
- 10a. GERD HORGHEIM, f. 1949.
- 10b. JØRGEN HORGHEIM, f. 1946.
- 8d. MAGNHILD ANDERSDTR. HORGHEIM, f. 1869.
- 8e. MARIT ANDERSDTR. HORGHEIM,  
f. 17-11-1873. G. 1-4-1901 i Grytten Kirke m. snekker, slektning Johan Andreas Blakseth, f. 1881. Se hans stamtavle, Blakseth, 2b.
- 8f. ANNE LOVISE ANDERSDTR. HORGHEIM, f. 10-5-1876.
- 7d. JØRGEN LARSEN HORGHEIM,  
f. 13-1-1836.
- 7e. OLIVE LARSDTR. HORGHEIM,  
f. 30-4-1837.
- 7f. LARS LARSEN HORGHEIM,  
f. 25-4-1839.
- 7g. JØRGEN LARSEN HORGHEIM,  
f. 21-9-1841.
- 7h. AMUND *MATHIAS* LARSEN HORGHEIM, f. 23-5-1847, d. 17 dager.
- 6c. MARIT JØRGENSEDTR. HORGHEIM,  
f. 6-4-1811.
- 5e. OLE LARSEN HORGHEIM, f. 1781.
- 5f. ANNE LARSDTR. HORGHEIM,  
f. 1779. G. 26-10-1797 i Grytten Kirke m. ungk., slektning Ole Olsen Marsten, f. 1772. Gubr. på Marsten. Han blev siden gift to ganger. Efterslekt, Marsten I, 4a.
- 4b. INGEBRIGT HARKIELDSEN HORGHEIM, f. 1740. G. 8-7-1765 i Kors Kirke m. p. Anne Jørgensdtr. Fladmark, f. 1736. Hennes stamtavle, Fladmark I, 5g. Den 1-7-1767 utsteder han kårbrev til sine svigerforeldre, Jørgen Nilsen Fladmark og h. Ingelev Halvardsdtr., med kår av gd. Hyllesnes. Det syns således som Ingebrigt har overtatt denne gården. De har 6 barn:
- 5a. INGELEV INGEBRIGTSDTR. HYLLESNES, f. 1766, Alnæs. G. 15-6-1789 i Grytten Kirke m. ungk. Ole Olsen Eide, f. 1755. Efterslekt, Eidet II, 3h.
- 5b. OLE INGEBRIGTSEN HYLLESNES, f. 1767.
- 5c. JØRGEN INGEBRIGTSEN HYLLESNES, f. 1769. G. 28-5-1788 i Huset m. p. Marit Ellingsdtr. Sogge Østigaard, f. 1767, Setnes. Hun var enebarn og arvet 2453 rd. ved faderens skifte 1772. Jørgen selger 6-7-1796 2 vog 2 pd. 20 mk. av gd. Sogge Østigaard til Halvor Halvorsen for kjøpesum 1399 rd., 2 ort. Marits stamtavle, Aag-Megaard, 3b. 10 barn:
- 6a. ELLING JØRGENSEN ØSTIGAARD, f. 3-2-1789.
- 6b. ANNE JØRGENSEDTR. ØSTIGAARD, f. 14-1-1790. G. 12-7-1810 i Grytten Kirke m. ungk., slektning Peder Nilsen Fiva, f. 1770. Efterslekt, Ø. Fiva, 5a.
- 6c. BERITH JØRGENSEDTR. ØSTIGAARD, f. 27-8-1792.
- 6d. ELLING JØRGENSEN ØSTIGAARD, f. 31-1-1795. G. 1-7-1832 i Grytten Kirke m. p., slektning Brith Ellingsdtr. Stokke, f. 13-1-1801. Ingen barn innført i Grytten bøker. Briths stamtavle, Rømmem I, 4b.
- 6e. INGEBRIGT JØRGENSEN ØSTIGAARD, f. 1797, Hølgene. G. 8-7-1824 i Grytten Kirke m. p., Sofie Arnesdtr., Mjelva, f. 1801. Ingen barn innført i Grytten bøker.
- 6f. MAGNHILD JØRGENSEDTR. HYLLESNES, f. 5-5-1800. G. 10-7-1821

- i Grytten Kirke m. slektning, Lasse Sørensen Torvig, f. 1788. Efterslekt, Reiten, 6c.
- 6g. MARIT JØRGENDSTR. HYLLESNES (HØLGENES?), døpt 8-2-1803
- 6h. ELLEND JØRGENDSTR. HØLGENES, f. 4-12-1805, Hølgenes.
- 6i. JØRGEN JØRGENSEN HØLJENES, f. 17-10-1808.
- 6j. BRITH JØRGENDSTR. HØLJENES, f. 8-8-1811.
- 5d. MARIT INGEBRIGTSDTR. HYLLESNES, f. 1776. G. 24-6-1802 i Eid Kirke m. lensmann, Jørgen Andersen Frisvold. Efterslekt, Eide IV, 2g.
- 5e. HARKIELD INGEBRIGTSEN HYLLESNES, f. 1778, d. 1792.
- 5f. INGEBRIGT INGEBRIGTSEN HYLLESNES, f. 1784. G. 14-7-1814 i Heen Kirke m. p. Inger Anne Olavsdr. Kolstad, f. 13-11-1793. Hennes stamtavle, Einangen, 4a. 4 barn:
- 6a. INGEBRIGT OLAUS INGEBRIGTSEN KOLSTAD, f. 3-4-1816. G. 10-12-1845 i Grytten Kirke m. Guri Larsdr. Nora, f. 14-7-1821. 3 barn:
- 7a. INGER ANNE OLAUSDTR. KOLSTAD, f. 31-1-1846. G. 19-5-1869 i Grytten Kirke m. ungd. Edvard Ellevsen Grøtta, f. 1842. sønn av Ellev E. Grøtta, husmann. Tilhører sikkert stammen på Grøtta II, 4a. Efterslekt, se stamtavle Grøtta IV 1a.
- 7b. CAROLINE OLAUSDTR. KOLSTAD, f. 23-6-1853. G. m. Bødker Erik Knudsen f. 1858. 1 barn:
- 8a. SVERRE ARTHUR KNUDSEN, f. 11-12-1894 i Amerika, f. t. på Weblungsnes og døpt i Grytten Kirke.
- 7c. EDVARD OLAUSEN KOLSTAD, f. 10-5-1859.
- 6b. HARKIELD INGEBRIGTSEN WEBLUNGSNES, f. 1819. G. 21-11-1845 i Grytten Kirke m. p., slektning Eli Gudmundsdr. Sletta, f. 1818. Hennes stamtavle, Fremmer-Brøste I, 5a. 4 barn:
- 7a. EDVARD HARKIELDSEN WEBLUNGSNES, f. 25-5-1846.
- 7b. OLE HARKIELDSEN DYBDAL, f. 4-12-1847. G. 29-12-1887 i Grytten Kirke m. p. Marit Nilsdr. Dybdalen, f. 1852 i Veøy. Dtr. av strandsidder Nils Olsen Hovde. 2 barn:
- 8a. ELI HALVARDA OLSDR. WEBLUNGSNES, f. 15-10-1888.
- 8b. HARALD OLUF OLSEN WEBLUNGSNES, f. 1-2-1892.
- 7c. ANDREAS HARKIELDSEN DYBDAL, f. 28-1-1858. 1g. m. Guri Olsdr. Torvig, f. 15-10-1862. Dtr. av Ole Jensen Torvig og h. Mali Justesdr. 2g. m. Marie Larsdr. Hagen, f. 1877. Hennes stamtavle, Hagen-Heen, 5g. Barn:
- 8a. EMILIE ANDREASDR. WEBLUNGSNES, f. 23-3-1894.
- 8b. HARALD ANDREASSEN DYBDAL, f. 10-2-1904. G. 12-5-1924 i Grytten Kirke m. Ragna Rasmusdr. Monsaas, f. 1903 i Eid. Dtr. av gdbr. Rasmus Monsaas. 2 barn:
- 9a. RYTTER HARALD DYBDAL, f. 8-12-1925.
- 9b. ASLAUG JOHANNE DYBDAL, f. 16-3-1928.
- 8c. ALBERT ANDREASSEN DYBDAL.
- 8d. ANDREAS MINDOR ANDREASSEN DYBDAL, f. 28-1-1914.
- 7d. AAGOT HARKIELSDTR. WEBLUNGSNES, f. 10-10-1854.
- 6c. INGEBRIGT INGEBRIGTSEN WEBLUNGSNES, f. 1823. 1g. 1847 i Grytten Kirke m. p., slektning Ingelev Nilsdr. Weblungsnes, f. 1824. Hennes stamtavle, Weblungsnes, VIII, 3c. 2g. 24-9-1858 i Grytten Kirke m. p. Guri Børresdr. Weblungsnes, f. 25-8-1820.
- 7a. INGER ANNE INGEBRIGTSDTR. WEBLUNGSNES, f. 11-11-1847.
- 7b. INGEBORG INGEBRIGTSDTR. WEBLUNGSNES, f. 29-7-1850.
- 7c. INGELEV INGEBRIGTSDTR. WEBLUNGSNES, f. 1857. G. 25-9-1882

- i Grytten Kirke m. handelsbetjent Anton Mathias Hansen Vestad i Veøy. Ingen barn innført i Grytten bøker.
- 7d. EDVARD INGEBRIGTSEN  
WEBLUNGSNES, f. 31-1-1847. G. 21-11-1876 i Grytten Kirke m. p. Mari Kristiansdtr. Monsaas, f. 1849. Hennes tavle, Monsaas II 3b. 7 barn:
- 8a. INGENIUS EDVARDESEN  
WEBLUNGSNES, f. 9-1-1878.
- 8b. KARL EDVARDESEN  
WEBLUNGSNES, f. 6-10-1879.  
Reiste til Amerika i 1902.
- 8c. EDVARD EDVARDESEN  
WEBLUNGSNES, f. 26-1-1882.
- 8d. INGA MARIE EDVARDESDTR.  
WEBLUNGSNES, f. 16-1-1884.
- 8e. GUSTAV ALFRED EDVARDESEN,  
WEBLUNGSNES, f. 13-12-1886.
- 8f. MAGNUS EDVARDESEN  
WEBLUNGSNES, f. 12-1-1889.
- 8g. EDVARD AKSEL INGEBRIGTSEN  
WEBLUNGSNES, f. 1-7-1892. G. 23-7-1927 i Grytten Kirke m. p., slektning Inga Augusta Jørgensdtr. Gridset, f. 23-9-1889. Hennes stamtavle, Bøe-Gridset, 7d. 1 dtr. (Nærværende register går bare til 1930.)
- 9a. MARY JEANETTE INGEBRIGTSEN,  
f. 24-9-1929. Hennes stamtavle, Skorgen V 3e. 3 barn i første og 4 barn i annet ekteskap:
- 7e. GERHARD INGEBRIGTSEN  
DYBDAL, f. 19-12-1858. G. 27-12-1882, i Kors Kirke m. p., slektning Marit Olsdtr. Fladmark, f. 1852. Hennes stamtavle, Fladmark V, 3b. 6 barn:
- 8a. INGEBRIGT GERHARDESEN  
WEBLUNGSNES, f. 10-11-1884.
- 8b. GUDRUN GERHARDESDTR.  
FLADMARK, f. 20-5-1883.
- 8c. AMALIA GERHARDESDTR.  
FLADMARK, f. 19-5-1886.
- 8d. OLE GERHARDESEN FLADMARK,  
f. 28-6-1888.
- 8e. GERHARD GERHARDESEN  
FLADMARK, f. 17-9-1890. G. m. Beda Sivertsdtr. Skiri, U. S. A., slektning. Hennes stamtavle, Skiri VI, 3a.
- 8f. INGEBRIGT GERHARDESEN  
DYBDAL, f. 23-7-1893. G. 29-7-1922 i Grytten Kirke m. p., slektning Margot Halvorsdtr. Østigaard, f. 1893. Hennes stamtavle, Fladmark I, 10a. 1 dtr.:
- 9a. GERD MIRJAM DYBDAL,  
f. 27-6-1923.
- 7f. ANNE MARIE INGEBRIGTSDTR.  
WEBLUNGSNES, f. 26-8-1860.
- 7g. GUSTAV INGEBRIGTSEN  
WEBLUNGSNES, f. 17-8-1862.
- 6d. ANDREAS INGEBRIGTSEN  
WEBLUNGSNES, f. 6-7-1829.
- 4c. MAGNHILD HARKIELSDTR.  
HORGHEIM, f. 1744. Skifte etter henne 11-8-1787 på gd. Lyngghjem. G. 1. S. Trinit 1768 i Kors Kirke m. ungd. Knud Endresen Lyngghjem, f. 1743. Stor efterslekt, Bøe-Lyngghjem 4a.
- 3c. MARIT INGEBRIGTSDTR.  
HORGHEIM, f. omkring 1715. 1754. (*«Domin. xxa Trinit. Poste. Copuleret Enkemand Joen Iversøn Fiva med Maritte Ingebr. D».* Må være den samme Marit Horjem.)
- 3d. PEDER INGEBRIGTSEN HORGHEIM,  
død ung.

## EIDET II

- 1a. SØREN ERIKSEN EIDE, f. 1664, d. 1752, 88 år. Hustruen omkom sammen med 10 andre da familien og naboer skulle ta over fjorden med båt til market 8-10-1726. Hennes navn er ikke kjent. 8 barn:
- 2a. ERIK SØRENSEN EIDET, f. 1701, d. 1774, 73 år. 1g. 17-6-1728 i Eid Kirke m. Synneve Børgesdtr., f. 1700, d. 1752, 52 år. 2g. 19-6-1753 i Heen Kirke m. p.

- Ingelev Larsdr. Moe, f. 1727, d. 1765. Hennes stamtavle, Moe I, 7 barn i første ekteskap og 5 barn i annet ekteskap:
- 3a. SIRI ERIKSDTR. EIDET, f. 1729, d. 1736.
- 3b. SØREN ERIKSEN EIDET, f. 1730, d. 1733.
- 3c. SØREN ERIKSEN EIDET, f. 1732.
- 3d. MARTHE ERIKSDTR. EIDET, f. 1734.
- 3e. SØREN ERIKSEN EIDET, f. 1737. Får skjøte 2-1-1771 på 1 vog 2 pd. 19 mk. i gd. Eidet fra Just Frisvold med flere. Får skjøte 9-9-1782 på 2 vog 2 mk. i gd. Eidet fra Jon Andersen Eidet. Søren var g. 3. S. Trinit 1779 i Eid Kirke m. Ane Andersdr. 1 barn:
- 4a. HANS SØRENSEN EIDET. G. Fast S. 1805 i Heen Kirke m. p. Synneve Joensdr. Eidet, f. 1788. Hennes stamtavle, Eide III, 4e. 2 barn:
- 5a. BRITH HANSSTR. EIDE, f. 1807.
- 5b. SYNNEV HANSSTR. EIDE, f. 1809.
- 3f. BØRGE ERIKSEN EIDET, f. 1738, d. 1761.
- 3g. JUST ERIKSEN EIDET, f. 1744. G. S. Trinit 1781 i Eid Kirke m. enke Ane Andersdr. Ingen barn innført i Gryttens kirkebøker.
- 3h. LARS ERIKSEN EIDET, f. 1754.
- 3i. HANS ERIKSEN EIDET, f. 1756. Det må antas at han er den samme som ved vielsen heter Enstad, men deres barn er født på Eidet. 1g. 28-3-1780 i Eid Kirke m. Maren Jonsdr. Mosenden. 2g. 2. S. Epif. 1790 i Eid Kirke m. enke Eli Olsdr. Hatle, f. 1752. Hennes stamtavle, Hatle I, 4a. 1 barn i første ekteskap og 3 barn i annet.
- 4a. ERIK HANSEN EIDE, f. 6-6-1780. G. 7-7-1811 i Grytten Kirke m. p. Marit Olsdr. Setnes, f. 25-11-1790. Dtr. av Ole Olsen Weblungsnes og Anne Ellingsdr. Wiig. 7 barn:
- 5a. ANNE ERIKSDTR. SETNES, f. 14-9-1811.
- 5b. HANS ERIKSEN SETNES, f. 22-10-1815.
- 5c. OLE ERIKSEN SETNES, f. 8-11-1818.
- 5d. ELLING ERIKSEN SETNES, f. 3-7-1822. G. 1848 i Grytten Kirke m. p. Marit Hansdr. Bjørli, f. 1818. 1 barn:
- 6a. JOHAN ELLINGSEN SETNES, f. 1848. G. 1874 i Grytten Kirke m. p. Berit Olsdr. Kolflot. 1 barn:
- 7a. BERNHARD JOHANSEN DYBDAL, f. 29-10-1874.
- 5e. ERIK ERIKSEN SETNES, f. 15-4-1827.
- 5f. OLE ERIKSEN SETNES, f. 1-1-1829. G. 14-9-1893 i Grytten Kirke m. p. Marit Johannesdr. Alnæs, f. 1855. Hennes stamtavle, Ormem-Sæther. 3 barn:
- 6a. ANNA MARIE OLSSTR. SETNESSTUEN.
- 6b. OLIVIA OLSSTR. SETNESSTUEN, f. 19-7-1894. G. m. Ole Johan Pedersen Aandahl, f. 1895. 1 dtr.: 7a. Anna Lovise Aandahl, f. 3-11-1920.
- 6c. BASTIAN OLSEN SETNESSTUEN, f. 3-6-1897.
- 5g. MARITH ERIKSDTR. SETNES, f. 14-6-1834. G. 21-1-1864 i Grytten Kirke m. ungd. Sølfest Johnsen Rudi, f. 1837 Lesja. 4 barn: Marie, f. 1864, Johan, f. 1868, Marit, f. 1871 og Berit, f. 1874. Marie reiste til Amerika i 1886, Berit i 1892.
- 4b. PEDER HANSEN HATLE, f. 1-5-1790. G. m. Marit Andersdr. 2 barn:
- 5a. SØREN PEDERSEN EIDE, f. 10-2-1815.
- 5b. ELI PEDERSDTR. EIDE, f. 22-5-1817.
- 4c. SØREN HANSEN HATLE, f. 16-12-1792.
- 4d. ERIK HANSEN HATLE, f. 11-7-1797.
- 3j. SYNNEVE ERIKSDTR. EIDE, f. 1758. G. 1. S. Trinit 1779 i Eid Kirke m. Ole Jacobsen Eidet, f. 1756. 9 barn: 4a. Erik, f. 1779, 4b. Eli, f. 1781, (g. 1817 m. Tron Tronsen Ora, Ora 3e.), 4c. Jacob, f. 1784, 4d. Ingelef, f. 1787, 4e. Anne, f. 1790, 4f.

- Jacob, f. 1792, 4g. Søren, f. 1800, (g. 1830 m. Tori Børjesdtr. Innholmen, 1 barn, Synneve, f. 1830 som giftet seg med Peder Pedersen Siem. De hadde en sønn, Peder, f. 1850).
- 3k. SIGRID ERIKSDTR. EIDE, f. 1760.
- 3l. BØRGE ERIKSEN EIDE, f. 1763, d. 1803.
- 2b. ANE SØRENSDTR. EIDE, f. ca. 1710. G. 28-5-1748 i Grytten Kirke m. Anders Andersen Aas. Efterslekt, Eidet IV, 1a.
- 2c. PEDER SØRENSEN EIDE, f. 1714, d. 1774. G. d. e. S. Trinit 1750 i Eid Kirke m. Karen Knudsdtr. Eide, mulig f. Lerem 1724. 3 barn:
- 3a. HANS PEDERSEN EIDE, f. 1750.
- 3b. ANE PEDRSDTR. EIDE, f. 1753.
- 3c. SØREN PEDERSEN EIDE, f. 1759.
- 2d. HANS SØRENSEN EIDE, f. 1714, d. 1752.
- 2e. MILDRI SØRENSDTR. EIDE, f. 1714, d. 1776. G. 29-12-1738 i Eid Kirke m. Knud Povelsen Brevig, f. 1716, d. 1776. 1 barn: Agathe, f. 1744.
- 2f. INGEBORG SØRENSDTR. EIDE, f. 1718, d. 1776.
- 2g. OLE SØRENSEN EIDE, f. 1720, d. 1801. Må være gift første gang omkring 1740, men vielsen er ikke innført i Grytten bøker og hustruens navn er ikke kjent. 7 barn er født i første ekteskap. Som enke-mann 2g. 3. juledag 1755 i Eid Kirke m. enke efter Askaut Olsen Norvig, f. 1712, d. 1751, 41 år, Inger Andersdtr. Norvig, f. Eide 1717, d. 1803. 7 barn i første og 1 barn i annet ekteskap.
- 3a. SIRI OLSDTR. EIDE, f. 1740
- 3b. ANDERS OLSEN EIDE, f. 1742.
- 3c. CHRISTEN OLSEN EIDE, f. 1742.
- 3d. SØREN OLSEN EIDE, f. 1744.
- 3e. SIGRID OLSDTR. EIDE, f. 1747.
- 3f. ANE OLSDTR. EIDE, f. 1749.
- 3g. MARIT OLSDTR. EIDE, f. 1751.
- 3h. OLE OLSEN EIDE, f. 1755. G. 15-6-1789 i Grytten Kirke m. Ingelev Ingebrigtsdtr. Hyllesnes, f. 1766. Hennes stamtavle, Eide-Horgheim 5a. 10 barn:
- 4a. OLE OLSEN EIDE, f. 1790.
- 4b. INGEBRIGT OLSEN EIDE, f. 9-3-1792.
- 4c. INGER OLSDTR. EIDE, f. 13-2-1794.
- 4d. JØRGEN OLSEN EIDE, f. 12-3-1796.
- 4e. HARKIELD OLSEN EIDE, f. 1-8-1800.
- 4f. OLE OLSEN EIDE, f. 28-5-1802.
- 4g. ANDERS OLSEN EIDE, f. 1805.
- 4h. SØREN OLSEN EIDE, f. 29-2-1808.
- 4i. ANNE OLSDTR. EIDE, f. 28-2-1812.
- 4j. INGELEV OLSDTR. EIDE, f. 12-2-1817.
- 2h. ANDERS SØRENSEN EIDE, f. 1726.

### EIDE III

- 1a. JOEN EIDE. Mulig at hans hustru var Marith Andersdtr. Eide, f. 1678, d. 1756, 78 år. 3 barn:
- 2a. ANDERS JOENSEN EIDE, f. 1712, d. 1775, 63 år. G. 21-1-1742 i Eid Kirke m. Synneve Knudsdtr. Torvig, f. 1721. 11 barn:
- 3a. ANE ANDERSDTR. EIDE, f. 1747, d. 1775. G. S. før Nyttår 1783 i Eid Kirke m. enkemann Ole Pedersen Dahlseth. Ingen barn innført i Grytten kirkebøker.
- 3b. MARITH ANDERSDTR. EIDE, f. 1749, d. 1775, barsel. G. d. e. S. Trinit 1770 i Eid Kirke m. ungd. Søren Hansen Eidsvold. Hans stamtavle, se Eidsvold 3g.
- 3c. JOEN ANDERSEN EIDET, f. 1752. G. 4. S. Trinit 1778 i Heen Kirke m. Birgithe Jacobsdtr. Hole, f. 1759. Hennes stamtavle, Kavlie II - Kolflaath 3a. 9 barn:
- 4a. SYNNEVE JOENS DTR. EIDE, f. 1779, død samme dag.
- 4b. ANDERS JOENSEN EIDE, f. 1783.
- 4c. GURI JOENS DTR. EIDE, f. 1784. G. 17-9-1815 i Eid Kirke m. ungd. Iver Pedersen Gridset, f. 1777.

- 4d. ANDERS JOENSEN EIDE, f. 1786.  
G. 9-7-1810 i Eid Kirke m. p. Anne Anders-  
dtr. Hatle. 4 barn:
- 5a. JON ANDERSEN EIDET,  
f. 8-11-1810, d. 1811.
- 5b. ANNE ANDERSDTR. EIDET,  
f. 11-12-1812.
- 5c. BRITH ANDERSDTR. EIDET,  
f. 30-7-1814.
- 5d. JOEN ANDERSEN EIDET,  
f. 1018-1817.
- 4e. SYNNEVE JOENS DTR. EIDET, f. 1788.  
G. Fast. S. 1805 i Heen Kirke m. ungd.  
Hans Sørensen Eide. Stamtavle, Eide II 4a.
- 4f. MARIT JOENS DTR. EIDE,  
f. 26-2-1790.
- 4g. BRIT JOENS DTR. EIDE, f. 1-10-1792.
- 4h. JACOB JOENSEN EIDET,  
f. 25-1-1795, d. 1810.
- 4i. BRITH JOENS DTR. EIDET,  
f. 31-1-1798.
- 3d. SYNNEVE ANDERS DTR. EIDE,  
f. 1754.
- 3e. KNUD ANDERSEN EIDE,  
f. 1756, d. 1795.
- 3f. ANDERS ANDERSEN EIDE, f. 1758.
- 3g. OLE ANDERSEN EIDE, f. 1758.
- 3h. BERGETHE ANDERS DTR. EIDE,  
f. 1761.
- 3i. INGELEV ANDERS DTR. EIDE,  
f. 1764.
- 3j. ANNE ANDERS DTR. EIDE, f. 1765.
- 3k. GURI ANDERS DTR. EIDE, f. 1767.  
G. Tr. S. 1804 i Eid Kirke m. ungd. Ole  
Eriksen Bøe. Efterslekt, Bøe-Lynghjem,  
5a.
- 2b. INGER JOENS DTR. EIDET.  
G. 28-12-1729 i Eid Kirke m. klokker  
Erik Knudsen Woldstad, f. 1694, d. 1752.  
Efterslekt, Wolstad 2a.
- 2c. ANE JOENS DTR. EIDET. G. 4. S. Trinit  
1744 i Eid Kirke m. Ole Olsen Stangnes.  
Ingen barn innført i Grytten kirkebøker.

## EIDET IV

- 1a. ANDERS ANDERSEN EIDE, f. Aas.  
G. 28-5-1748 i Grytten Kirke m. Anne  
Sørensdtr. Eide. Hennes stamtavle, Eide  
II, 2b. 7 barn:
- 2a. ANDERS ANDERSEN EIDE, f. 1756.  
G. 21-5-1782 i Eid Kirke m. p. Synneve  
Børgesdtr. Haukeberg, f. 1753. Hennes  
slektstavle, Setnes IV, 3f. Får skjøte 2-2-  
1782 fra Just Frisvold på 1 vog 2 pd. 19  
mk. i gd. Eide. 5 barn:
- 3a. ANE ANDERS DTR. EIDE, f. 1783.  
G. 18-10-1808 i Eid Kirke m. ungd. Børre  
Andersen Hammervold. Ingen barn inn-  
ført i Grytten kirkebøker.
- 3b. ANDERS ANDERSEN EIDE, f. 1785.  
G. 2.5-6-1815 i Grytten Kirke m. p. Kari  
Andersdtr. Hatlie. 2 barn:
- 4a. ANDERS ANDERSEN EIDE,  
f. 16-3-1817.
- 4b. KNUD ANDERSEN EIDE, f. 1819.  
G. 27-12-1853 i Grytten Kirke m. p. Anne  
Sørensdtr. Aandal, f. 1827. Hennes stam-  
tavle, Fladmark I, 8b. 1 dtr.:
- 5a. ELEN ANNE MARIE KNUDSDTR.  
EIDE, f. 10-10-1854.
- 3c. ILDRID ANDERS DTR. EIDE, f. 1787.  
G. 27-12-1813 i Eid Kirke m. søsken-  
barn, Børge Olsen Haukeberg, f. 1786. 2  
barn: Setnes IV, 4a.
- 3d. JUST ANDERSEN EIDE, f. 1790.  
G. 2-7-1823 m. Marit Jørgensdtr. Sæter, f.  
15-1-1802. Stamtavle, Remmem I, 5a.
- 3e. BØRRE ANDERSEN EIDE, f. 1792, d.  
1873. *Gift 1822 med Kari Hatle.*
- 2b. BERGITHE ANDERS DTR. EIDE,  
f. 1759, d. 1763.
- 2c. MARITH ANDERS DTR. EIDE,  
f. 1762, d. 1763.
- 2d. ANE ANDERS DTR. EIDE, f. 1764.
- 2e. MARITH ANDERS DTR. EIDE, f. 1766.
- 2f. MARITH ANDERS DTR. EIDE, f. 1768.
- 2g. JØRGEN ANDERSEN EIDE, f. 1773.  
lensmann. Konfirmert Frisvold. G. 1802



- i Eid Kirke m. p. Marit Ingebrigtsdtr. Helgenes. Hennes stamtavle, Eide-Horgeheim, 5d. 5 barn:
- 3a. JUST JØRGENSEN FRISVOLD, f. 9-8-1802.
  - 3b. ANDERS JØRGENSEN FRISVOLD, f. 24-2-1805.
  - 3c. ANNE JØRGENSEN DTR. FRISVOLD, f. 21-1-1810.
  - 3d. INGEBRIGT JØRGENSEN FRISVOLD, f. 30-11-1813.
  - 3e. ANNE JØRGENSEN DTR. FRISVOLD, f. 1-1-1816.

### EIDET V

- 1a. ANDERS PEDERSEN EIDE, f. 1678, d. 1738, 60 år. Hustruens navn kjennes ikke. 7 barn:
- 2a. PEDER ANDERSEN EIDE, d. 1734. «Forulykket i et sterkt veir og dragende for Norvighalsen men nogle dage derefter blef opfisket igjen af Bonden. I samme ulykke omkom også Søren Eidsvolden og Husmand Anders Strømme».
- 2b. OLE ANDERSEN EIDE, d. 1728.
- 2c. ANNE ANDERSEN DTR. EIDE, 1g. 21-6-1726 i Eid Kirke m. Hans Hansen Gribbestad, d. 1729. 1 sønn: Hans Eide, f. 1726. 2g. 16-1-1730 i Eid Kirke m. Peder Iversen Norvig. Hans stamtavle, Norvig 1b.
- 2d. JØRGEN ANDERSEN EIDE, f. 1719, d. 1749, 30 år.
- 2e. KAREN ANDERSEN DTR. EIDE, f. 1723, d. 1802. G. 4. Juledag 1751 i Eid Kirke m. ungk. Ole Andersen Hatle, f. 1727. Efterslekt, Hatle I, 3c.
- 2f. BIRGITH ANDERSEN DTR. EIDE, f. 1727. G. 3. Pinsedag 1752 i Heen Kirke m. ungk. Lars Knudsen Heen, f. 1727. Efterslekt, Heen IV, 2e.
- 2g. MARITH ANDERSEN DTR. EIDE, f. 1728.

### EIDSVOLD

- 1a. SØREN EIDSVOLD. «Forulykket 17-12-1734 i et sterkt veir dragende for Norvighalsen». Han var g. m. Marthe Eriksdtr., f. 1656, d. 1735, 79 år. 1 sønn:
- 2a. HANS SØRENSEN EIDSVOLD, f. 1697, d. 1777, 80 år. G. 28-12-1725 i Eid Kirke m. Gjertrud Jaccobsdtr. f. 1701, d. 1742, 41 år. Efter hennes død må Hans ha giftet seg igjen for barnerekken går til 1753. 10 barn:
- 3a. SØREN HANSEN EIDSVOLD, f. 1727 på Brevig.
- 3b. JACOB HANSEN EIDSVOLD, f. 1728 på Brevig.
- 3c. MARIT HANSEN DTR. EIDSVOLD, f. 1730, på Brevig. G. 2. S. Trinit 1760 i Heen Kirke m. ungk. Ole Olsen Strand. 1 sønn: Ole, f. 1761.
- 3d. INGER HANSEN DTR. EIDSVOLD, f. 1735.
- 3e. SØREN HANSEN EIDSVOLD, f. 1738.
- 3f. KARI HANSEN DTR. EIDSVOLD, f. 1739.
- 3g. SØREN HANSEN EIDSVOLD, f. 1745. G. d. e. S. Trinit 1770 i Eid Kirke m. p. Marithe Andersen dtr. Eide, f. 1749, d. 1775, barsel. Hennes stamtavle, Eide III 3b. 1 sønn:
- 4a. ANDERS SØRENSEN EIDSVOLD, f. 1775, d. 10 dager.
- 3h. ERIK HANSEN EIDSVOLD, f. 1750, d. 1805, tvilling. Døde som enkemann. Hustruens navn kjennes ikke. 2 barn:
- 4a. HANS ERIKSEN EIDSVOLD, f. 1777.
- 4b. BERGITHE ERIKSDTR. EIDSVOLD, f. 1782, d. 4 uker.
- 3i. HANS HANSEN EIDSVOLD, f. 1750, tvilling.
- 3j. ANDERS HANSEN EIDSVOLD, f. 1753.
- 1b. SØREN SØRENSEN EIDSVOLD, d. 1732.

## EINANGEN

- 1a. ANDERS JOHNSEN REMMEM,  
d. 1736. G. Dom. Trinit 1725 i Kors Kirke  
m. Thori Iversdr. Slettali. Hennes stam-  
tavle, Slettalie 3f. 2 barn:
- 2a. JON ANDERSEN SCHIRI, f. 1725.  
G. 26-11-1761 i Grytten Kirke m. *Gunnild  
Sæbjørnsdr. Wold* 3 barn:
- 3a. ANDERS JONSEN EINANGEN.  
G. 14-11-1793 i Grytten Kirke m. slek-  
ting, Bergithe Olsdr. Brevig, f. 1769.  
Hennes stamtavle, Monge II, 3b. 3 barn:
- 4a. MARIT ANDERSDTR. EINANGEN,  
f. 31-5-1795. G. 3-1-1828 i Grytten Kirke  
m. ungd. Boye Olsen Weblungsnes, f.  
28-1-1795. Hans stamtavle, Weblungsnes  
VIII 2b. 1 barn:
- 5a. ANNE BOYESDTR. EINANGEN,  
f. 14-10-1828, gift 18-11-1847 med ung-  
kar Halvor Halvorsen Brevig.
- 4b. GUNHILD ANDERSDTR. EINANGEN,  
f. 11-10-1800.
- 4c. ANDERS ANDERSEN EINANGEN,  
f. 4-8-1808. G. 19-1-1834 i Grytten Kirke  
m. p. Brith Andersdr. Brevig, f. 1816.  
Hennes stamtavle, Brevig VII, 3e. Barn:
- 5a. ANDERS ANDERSEN EINANGEN,  
f. 4-6-1835. 1g. 3-7-1862 i Grytten Kirke  
m. p. Sigrid Johannesdr. Skorgen, f. 1841.  
Dtr. av Johannes Olsen (*SKORGEN III,  
Ia.*). 2g. 29-12-1885 i Grytten Kirke m.  
p. Anne Hansdr. Skjælbostad, f. 31-3-1850  
i Vold. Dtr. av husmann Hans Ellingsen  
Skjælbostad. 7 barn i første og 3 i annet  
ekteskap.
- 6a. ANDERS ANDERSEN EINANGEN,  
f. 17-3-1863. G. m. Gurianne Olsdr. Hov-  
de, f. 1862. 7 barn:
- 7a. ANDERS ANDERSEN EINANG,  
f. 17-2-1890. G. 31-5-1919 i Grytten  
Kirke m. p. Jenny Markanes, f. 1896 i  
Hen. Dtr. av gdbr. Johan Markanes. Barn:  
8a. Arthur, f. 1920, 8b. Margot Ovidia,  
f. 1921.
- 7b. OLAF ANDERSEN EINANGEN,  
f. 21-1-1892.
- 7c. SIGRID ANDERSDTR. EINANGEN,  
f. 25-10-1895. G. 10-6-1915 i Grytten  
Kirke m. skomaker Oluf Martin Olsen  
Stranden, f. 1883. Efterslekt, Rømmem-  
Lykkeslet 8b.
- 7d. SINA MARIE ANDERSDTR. EINANG,  
f. 2-10-1898. G. 4-11-1920 i Grytten  
Kirke m. Jonas Markanes, f. 1892 i Hen,  
sønn av gdbr. Johan Markanes. Ingen  
barn innført i Grytten kirkebøker.
- 7e. GUNNAR ANDERSEN EINANGEN,  
f. 3-5-1904, tvilling.
- 7f. AGNES ANDERSDTR. EINANGEN,  
f. 3-5-1904, tvilling.
- 7g. GUSTA ANDERSDTR. EINANGEN,  
f. 8-2-1907.
- 6b. JOHANNES ANDERSEN EINANGEN,  
f. 24-10-1864. G. 5-11-1891 i Grytten  
Kirke m. p. Sofie Andersdr. Fonden, f.  
1868. 1 barn innført i Grytten kirkebøker.
- 7a. EDVARDA EINANG, f. 11-8-1901 på  
Åndalsnes. Familien flyttet til Molde.
- 6c. GURIANNE ANDERSDTR.  
EINANGEN, f. 11-10-1868. G. 15-5-1897  
i Grytten Kirke m. ungd. Kund Olsen  
Strand, f. 25-2-1865. Stamtavle, Alnæs I, 9d.
- 6d. BERIT ANDERSDTR. EINANGEN,  
f. 23-4-1871.
- 6e. SINA ANDERSDTR. EINANGEN,  
f. 10-12-1873.
- 6f. ANDREAS ANDERSEN EINANGEN,  
f. 25-12-1875. G. 29-10-1899 i Grytten  
Kirke m. p. Berith Jacobsdr. Skorgen, f.  
1873. Hennes stamtavle, Skorgen IV 6c.  
Ingen barn innført i Grytten kirkebøker.
- 6g. OLE ANDERSEN EINANGEN,  
f. 15-10-1878.
- 6h. SIGVALD ANDERSEN EINANGEN,  
f. 9-5-1888.
- 6i. HARALD ANDERSEN EINANGEN,  
f. 31-1-1890.
- 6j. ANNA ANDERSDTR. EINANGEN,  
f. 5-5-1892.



- 5b. SYNNOVE ANDERSDTR.  
EINANGEN, f. 20-5-1838. G. 28-10-1858 i Grytten Kirke m. ungd. Hans Einarsen Hegerholm, f. 1830. Sønn av Einar Ellingsen Hegerholm. Familien bodde en tid i Veøy. 2 barn født på Veøy og 1 barn født på Næs: Anna, f. 1862, Einar, f. 1864 og Anders, f. 1867.
- 5c. BERITH ANDERSDTR. EINANGEN, f. 1-7-1842. G. 19-3-1875 i Grytten Kirke m. matros Henrik Mathias Snel, f. 1851 i Molde. Sønn av sjømann Eilert Hysing Snel. Ingen barn innført i Grytten kirkebøker.
- 3b. ERIK JONSEN EINANGEN.  
Bodde i Trondhjem.
- 3c. SYNNEVE JONSDTR. BINANGEN.  
Gift og bodde i Rakvåg, Akerø.
- 2b. ANDERS ANDERSEN FLADMARK, f. 1731. Hustruens navn er ukjent. 1 dtr.:
- 3a. MARIT ANDERSDTR. FLADMARK, f. 1762 på Einang. G. 31-10-1783 i Grytten Kirke m. corporal, Ole Ingebrigtsen Kolstad. 2 barn:
- 4a. *ANDERS OLSEN KOLSTAD, f. 1783, konf. 1798.*
- 4b. *INGER ANNE OLSDTR. KOLSTAD, f. 13-11-1793, g. 1814 m. Ingebrigt Ingebrigtsen Hyllesnes, f. 1784. Efterslekt, Eide-Horgheim, 5f.*
- 1b. ANNE JONSDTR. REMMEM, f. 1703, d. 1776. 1g. m. Jacob Jørgensen Remmem, f. 1694. 2g. 1728 m. Ole Ørjesen Hægerholm, f. 1702. Efterslekt, Hægerholm, 2a.

## ENGEN

- 1a. HENRIK ENGEN.  
Hustruens navn kjennes ikke. 4 barn:
- 2a. JON HENRIKSEN ENGEN.  
Hustruens navn kjennes ikke. 7 barn:
- 3a. INGEBORG JONSDTR. ENGEN, f. 1723. Skifte etter henne 9-3-1796 på gd. Nora. 1g. 29-1-1754 i Grytten Kirke m.

ungd. Børge Olsen *Nora*, f. 1726, d. 1762. Død ved egen hånd. 19 år etter hans død gifter hun seg 21-11-1780 hjemme i huset m. Siver Siversen Devold, f. 1740. Hans stamtavle, Devold-Megaard, 3c. Om de nærmere opplysninger om deres vielse ved hennes sykeseng. Ifølge skiftet etter Ingeborg hadde hun i første ekteskap en datter:

- 4a. MARITH BØRGESDTR. NORA, født på Nora 1754. Hun giftet seg med Anders Andersen Kavli, se hans stamtavle, Kavli I, 4d.
- 4b. *KAREN BØRGESDTR. NORA, døpt 21-2-1756 i Grytten kirke.*
- 4c. *GURAA BØRGESDTR. NORA, f. 1762.*
- 3b. BERGITHE JONSDTR. ENGEN, f. 1725. G. 19-10-1751 i Grytten Kirke m. ungd. Jacob Knudsen Gjerde. Efterslekt, Bøe-Lynghjem, 38.
- 3c. ANNE JONSDTR. ENGEN, f. 1727.
- 3d. KAREN JONSDTR. ENGEN, f. 1729.
- 3e. GUNHILD JONSDTR. ENGEN, f. 1732.
- 3f. GURI JONSDTR. ENGEN, f. 1733.
- 3g. MARTHE JONSDTR. ENGEN, f. 1735.
- 2b. JØRGEN HENRIKSEN ENGEN.  
Hustruens navn kjennes ikke. Barn:
- 3a. MALI JØRGENSEDTR. ENGEN, f. 1726.
- 2c. ILDRI HENRIKSDTR. ENGEN.  
1g. 13-6-1727 i Grytten Kirke m. Ole Jon- sen Berild, Vold. 2g. 3. påskedag 1735 i Heen Kirke m. Ole Iversen Stokke. 2 barn i første ekteskap innført i Grytten kirkebøker: 3a. Ole, f. 1728 og 3b. Inger, f. 1729. Begge født på Berild.
- 2d. JACOB HENRIKSEN ENGEN.  
G. 28-12-1733 i Vold Kirke m. Birgithe Olsdr. Berild. 1 barn innført i Grytten kirkebøker.
- 3a. OLE JACOBSEN ENGEN, f. 1733.

## ENGESETH

- 1a. ELIAS LARSEN ENGESETH, f. 1835, Heltne. Kjøpte gård på Engseth og tok dette navn. Sønn av Lars Andersen Rotset og h. Synneve Olsdr. Heltne, Sunnmøre. Elias giftet seg med Oline Olsdr. Røvig, født på Sletta i Øverdal 7-5-1842. Dtr. av Ole Olsen Marsten og h. Guri Endresdr. Sletta. Elias og Oline hadde 8 barn:
- 2a. LAURITZ GUSTAV ELIASSEN ENGESETH, f. 20-8-1869. S. m. Rasmine Ottarsdr. Bratteberg. 17 barn:
- 3a. OLINE JOHANNE ENGESETH, f. 27-9-1890, d. 1905.
- 3b. JOHANNE MARTHA ENGESETH, f. 21-1-1892, d. 1905.
- 3c. ODIN EINAR ENGESETH, f. 23-8-1893. Bor St. Paul.
- 3d. EGIL ENGESETH, f. 10-11-1895, d. 1910.
- 3e. RAGNALD ENGESETH, f. 26-7-1897.
- 3f. LIV ENGESETH, f. 27-5-1899.
- 3g. MARTHE ENGESETH, f. 5-8-1900.
- 3h. RAGNA ENGESETH, f. 14-4-1902. G. m. Einar Gjelsvik. Rutebileier. 5 barn.
- 3i. SIGNE ENGESETH, f. 3-5-1903, d. 1941.
- 3j. JOHN MAGNUS ENGESETH, f. 24-9-1904, bor i California.
- 3k. LINA JOHANNE ENGESETH, f. 14-5-1906, d. 1914.
- 3l. JOHANNE MARTHA ENGESETH, f. 16-9-1907, bor i Oslo.
- 3m. SIGURD ENGESETH, f. 14-4-1908, d. 1927.
- 3n. GUDRUN ENGESETH, f. 1-12-1909.
- 3o. ESTER ENGESETH, f. 16-6-1911.
- 3p. EGIL ENGESETH, f. 16-9-1912.
- 3q. LEIF ENGESETH, f. 6-3-1915.
- 2b. SIVERT ELIASSEN ENGESETH, g. m. Elisa. 1 barn: 3a. Astrid.
- 2c. OLUFINE ENGESETH, f. 27-1-1873, d. 1943.

- 2d. INGA ENGESETH, f. 9-12-1874, d. 1919.
- 2e. OLAF ENGESETH, f. 3-12-1876. G. m. Frida Ritzman, f. 12-10-1882. Ingen barn.
- 2f. GURINE ENGESETH, g. m. Elias Rosvik. 3 barn: Oddfrid, Hilda og Solveig.
- 2g. ANTON ENGESETH.
- 2h. MAGNUS ENGESETH, f. 8-1-1886, d. 1904.

## ELSTAD

- 1a. SIGVART ELSTAD, ingeniør. G. m. Margrethe Olsen Rovig, f. 18-11-1880, d. 1948. Hennes stamtavle, Marsten 1, 7c. 2 barn:
- 2a. ELSIE ELSTAD, f. 23-1-1906. G. m. Bjarne Ruud-Pedersen, f. 17-12-1889. Skipsreder, bosatt Ljan. 3 barn: Sigurd, f. 23-12-1927, Inger, f. 17-10-1932 og Else Margrethe, f. 5-9-1936.
- 2b. ANDRÉ RØVIG ELSTAD, f. 3-6-1907. Bilmekaniker, Oslo. Ugift.

## ØVRE FIVA I

- 1a. SIFFVER STENSEN FIVA, f. 1618. Bruker 2 vog i Øvre Fiva. Hustruens navn kjennes ikke. De hadde 5 barn:
- 2a. STEN SIFFVERSEN FIVA, f. 1659, d. 1742, 83 år. Skifte etter ham 19-11-1745 på gd. Fiva. I året 1713 fikk han skjøte på 2 vog 12 mk. av Øvre Fiva. Kjøpesum er ikke nevnt. Han var g. m. Marit Sjursdr., f. 1671, d. 1752, 81 år. De hadde 6 barn:
- 3a. ELI STENS DTR. FIVA, f. 1699, d. 1772, 73 år. G. 3-1-1735 i Grytten Kirke m. Siver Ellingsen Devold, f. 1691. Efterslekt, Devold-Megaard 2a.

- 3b. STEN STENSEN FIVA, f. 1700. Skjøter 2 vog 12 mk. av Øvre Fiva til Jacob Olsen Setnes den 21-6-1749 som i 1751 skjøter odelsrett til gården til Peder Pedersen Fiva, nedre. Sten giftet seg 3. S. Adv. 1738 i Grytten Kirke m. Marthe Enersdtr. 4 barn:
- 4a. STEEN STEENSEN FIVA, f. 1727.
- 4b. BIRGITHE STEENS DTR. FIVA, f. 1733.
- 4c. EINER STEENSEN FIVA, f. 1737.
- 4d. BIRGITHE STEENS DTR. FIVA, f. 1740.
- 3c. PEDER STEENSEN FIVA, f. 1703, d. 1746, 43 år. G. 12-5-1735 i Heen Kirke m. p. Magnhild Nilsdtr. Fladmark, f. 1702. Hennes stamtavle, Fladmark I, 4h. Hun blev som enke i 1748 g. m. Peder Pedersen Nedre Fiva, med hvem hun har 4 barn, se Fiva II, 2c. I første ektestkap har hun 4 barn:
- 4a. MARTHE PEDERS DTR. FIVA, f. 1737. G. m. slektning, Knut Nilsen Tomberg, som giftet seg 5 ganger. Hans stamtavle Fladmark I, 5b. Hun døde 1776, 39 år gammel. 1 barn. Skifte efter henne 18-5-1776 på gd. Tomberg.
- 4b. NILS PEDERSEN FIVA, f. 1740, død 1776. G. 1-6-1769 i Grytten Kirke m. p., slektning Bergithe Knuds dtr. Alnæs, f. 1748. (*Gift 2. gang 1779 med Ole Nilsen Halse, se Fladmark I, 5c.*) Hennes stamtavle, Alnæs I, 6c. Den 30-10-1758 får han skjøte på 2 vog 12 mk. av Øvre Fiva fra sin mor. Hun får samtidig kårbrev. 1771-73 var 3 år på rad med frost og misvekst som førte til krise hos mange. Nils er en av de som i januar 1773 fikk «2 skiepper rug» som ble delt ut til «fattige og nødlidne» i Romsdal. Han fikk også «1 tønne havre» 28. mai 1773. Nils og Bergithe får 3 barn:
- 5a. PEDER NILSEN FIVA, f. 1770, død 27-10-1824 på Fiva. (*Var sengeliggende det siste året han levde.*) Fikk 6-7-1796 skjøte på 2 vog 12 mk. i gd. Fiva matr. nr. 362 (*i dag nr. 12, jfr. 6b og 6c*) fra sin stedfar for kjøpesum 320 rd. og utsteder kårbrev til stedfar Ole Nilsen Fiva og mor, Brit Knuds dtr. Peder Nilsen blev g. 12-7-1810 hjemme i huset efter kgl. brev m. slektning, Anne Jørgens dtr. Hølgesnes, f. 14-1-1790, død 1883 på Fiva). Hennes stamtavle, Eide-Horgheim, 6b. 6 barn:
- 6a. JØRGEN PEDERSEN FIVA, f. 19-4-1811 død 25-12-1865 på Fivatrøen. G. 11-7-1833 i Grytten Kirke m. p. Brith Anders dtr. Venge, f. 1805, død 19-2-1890. Hennes stamtavle, Mjelva I, 6b. 3 barn:
- 7a. PEDER JØRGENSEN FIVA, f. 26-4-1834. Død 12-8-1899 på Aak. Ugift.
- 7b. ELI JØRGENSE DTR. FIVA, f. 1-4-1836. Bosatt på Fivatrøen 1900. Ugift, ingen barn.
- 7c. ANDERS JØRGENSEN FIVA, f. 16-12-1847. Gift 1. gang 1880 med Jonette Moxnæs, f. 1853 i Stadsbygd. 3 barn: 8a. Hjördis Bergljot, f. 1883, 8b. Ingrid Mary, f. 1885, 8c. Jarl Åsmund, f. 1887. Gift 2. gang 1889 med Lovise Dorthea Johansen, f. 1864 i Røvik. 10 barn: 8d. Gudrun, f. 1890, 8e. Leif, f. 1892, 8f. Erling, f. 1894, 8g. Trygve, f. 1896, 8h. Sverre, f. 1898, 8i. Aasta, f. 1900, 8j. Gunnlaug (gutt), f. 1903, 8k. Rønnaug, f. 1904, 8l. Sigrun, f. 1907 og 8m. Inge, f. 1909. Alle barna er fødd i Fauske-området, og der er mange etterkommere. Han var «skomagermester og toldoppsynsbetjent». Døde 31-12-1924 i Skjerstad, Nordland.
- 6b. NIELS PEDERSEN FIVA, f. 10-10-1812. G. 16-11-1841 (16-4-1841?) i Kors Kirke m. p., slektning Elen Marie Jørgens dtr. Lynghjem, f. Alnæs 1819. Hennes stamtavle, Skiri II, 8b. Bor en kort periode i Torvika, Eid. Får skjøte datert og tinglyst 7-2-1846 etter skylddeling på Fiva, gnr. 12 (*jfr. 6c. Peder Pedersen Fiva*), og bruk

- nr. 2 blir til. Auksjon august 1854. Niels døde på Fiva desember 1875. Elen Marie døde på Fiva i 1910 av alderdom. 7 barn:
- 7a. ANE NILSDTR. TORVIG, f. 3-8-1842 i Torvig, Eid. Død 3-11-1903 på Fiva. Ugift.
- 7b. JØRGEN NILSEN TORVIG (FIVA), (jfr SKIRI II, 7b), f. 9-9-1844 i Torvig, død Lyngheim 1926. Familien flyttet høsten 1844 tilbake til Fiva. Jørgen kjøpte tilbake bruk nr. 2, skjøte datert 9-10-1854. Selger til W. Brownley Davenport 1871, skjøte tinglyst 1-4-1871, Foreldrene, søsknene Amund Mathias, Ane og Pauline blir boende da det er elverettighetene Davenport er interessert i. Jørgen får i 1873 skjøte (datert 22-4-1873) på halvparten av gården Lyngheim av sin onkel Amund Jørgensen Lyngheim, f. Alnæs. Ved dette tidspunkt består gården av både 91/1 og 91/4. Bosetter seg på Lyngheim 91/4 i 1874 og bruker heretter gårdsnavnet som etternavn. G. 1874 i Kors Kirke m. p., slektning Ingrid Endresdtr. Skiri, f. 2-1-1854, død 1913. Hennes stamtavle, Skiri II, 9c. 8 barn:
- 8a. ELEN MARIE JØRGENDSTR. LYNHJEM, f. 21-8-1874, død 1952. Gift med Kristoffer Kristoffersen, f. 1875 i Haugesund, død 1951. Utvandret til Illinois, USA. Ingen barn.
- 8b. ENDRE JØRGENSEN LYNHJEM, f. 24-1-1877. Døde i Bergen 1896 mens han var elev ved underoffiserskolen.
- 8c. MAGNHILD JØRGENDSTR. LYNHJEM, f. 29-5-1879, død 1958. 1g. 27-9-1903 i Kors Kirke m. Ole Johan Bastian Larsen Velle. Sønn av Lars Evensen Løvstuen fra Nore, og Lovise Olsdtr. Velle fra Søkvelven. Magnhild kjøpte Rønningen 91/2 i 1916, og var bosatt der til sin død. 2g. 10-8-1917 i Kors Kirke m. jernbanearbeider Andreas Parelius Arntsen, f. 1893 i Evenes. I første ekteskap hadde hun 1 barn: 9a. Ella Lovise Petrine, f. 1904, død 1986 og i annet ekteskap hadde hun 3 barn: 9b. Arne Johan, f. 1919 død 1948, 9c. Ingrid, f. 1921, død straks, 9d. Anne Olaug, f. 1924, død 2002. Ole døde på Lyngheim av tæring i 1907, og Andreas Arntsen døde av samme sykdom i Vancouver, Canada i 1949.
- 8d. ANNE GURINE JØRGENDSTR. LYNHJEM, f. 24-4-1882, død på Marstein 1965. Ugift, ingen barn.
- 8e. ANNETTE MARIE JØRGENDSTR. LYNHJEM, f. 4-7-1885, død 1965. Utvandret til USA (Illinois) 1908. Gift 1913 i Kendall county med Nils Kristoffersen Rønning, f. Ålesund (bror til Kristoffer 8a) 1887. 8 barn: 9a. Edith, 1913-1984, 9b. Martha, 1914-1984, 9c. Omer, 1916, død, 9d. Ellen, f. 1916, 9e. Norma, f. 1922, 9f. Jesse Gerald, 1923-1996, 9g. Gudrun, f. 1925 og 9h. Marie Anette, 1926. Nils døde før 1957.
- 8f. AAGOT JØRGENDSTR. LYNHJEM, f. 8-5-1888 død mai 1969. G. 15-8-1916 i Kors Kirke m. jernbanearbeider Magnus Arktander Sundt-Olsen, f. 1891 Nordgaard i Evenes, død februar 1979. 6 barn: 9a. Olav Johan, f. 1917-1975, 9b. Inger Johanne, f. 1919, 9c. Judith, f. 1920, 9d. Ellen Kristine, f. 1922, 9e. Endre Bernhard, f. 1925, død 1989 og 9f. Adolf Magnar, f. 1928, død februar 2005.
- 8g. NILS JØRGENSEN LYNHJEM, f. 23-1-1891, død 1970. Bosatt på Lyngheim. Ugift, ingen barn.
- 8h. JØRGEN INGVALD JØRGENSEN LYNHJEM, f. 28-7-1895, død februar 1981 på Åndalsnes. G. 16-12-1922 i Kors Kirke m. p. Anna Oline Kjos, f. 1897 i Hornindal, død desember 1972. Fikk skjøte på gården 1-8-1925 av Jørgens far. Bodde fast på Lyngheim til 1947. Gården er fortsatt i familiens eie. De hadde 6 barn, men bare 3 vokste opp:
- 9a. LARS JØRGENSEN LYNHJEM, f. 17-5-1923, død samme dag

- 9b. JOHAN JØRGENSEN LYNGHJEM, f. 17-5-1923, død samme dag.
- 9c. INGRID KRISTINE JØRGENSEN LYNGHJEM, f. 3-7-1924.
- 9d. LYDIA ASLAUG JØRGENSEN LYNGHJEM, f. 23-11-1925.
- 9e. JENNY JØRGENSEN LYNGHJEM, f. 17-6-1927, død 1982. Bosatt i Skien, 2 barn.
- 9f. JØRN JØRGENSEN LYGHEIM, f. 5-5-1932, død 19-5-1932.
- 7c. GURI NILSDTR. FIVA, f. 22-3-1847. G. 10-1-1873 i Kors Kirke m. slektning, Søren Sørensen Alnæs, f. 1843. *Guri/Guro får den andre halvpart av garden Lyngheim, 91/1, jfr. 7b. Jørgen Nilsen Torvig. Skjøtet er skrevet på Søren. De tar Lyngheim som etternavn. Efterslekt, se Skiri II, 8d.*
- 7d. AMUND MATHIAS NILSEN FIVA, f. 1-8-1850 d. juli 1910 på Fiva av tuberkulose.
- 7e. PAULINE NILSDTR. FIVA, f. 13-7-1855, død av kreft på «Amtsygehuset i Molde august 1914.
- 7f. ELEN ANNA NILSDTR. FIVA, f. 31-12-1858. Flyttet til Kristiania og drev «Spiseforetning for unge studenter». Lærerinneskolen 1880.
- 6c. PEDER PEDERSEN FIVA, f. 5-6-1814, død 1895. Får skjøte på Fiva gnr. 12, datert 7-12-1838 (tingl. 8-12). Skylddeling november og desember, tinglyst 7-2-1846, se 6c. Auksjon i 1851. Peder flytter med familien til Sogge, er omtalt som inderst og husmann når de yngste barna blir født. Bor på Indløgen i 1865, Soggebrekken ved folketellingen 1875. G. 19-11-1839 i Grytten Kirke m. p., slektning Brith Olsdr. Soggereiten, f. 1815, død 1883. Hun var blind. Hennes stamtavle, Nora-Devold, 5a. 9 barn:
- 7a. PEDER PEDERSEN FIVA, f. 2-10-1840, død 31-10-1919 av spanskesyken. Fikk husmannskontrakt april 1883 i Setnestuen av Ole Justsen Setnes. Snekkermester. G. 18-3-1872 i Kors Kirke m. p., slektning Anne Olsdr. Brudestuen, f. 26-7-1846, død 1904. Hennes stamtavle, Brude I 6a. 2 barn:
- 8a. BERITH PEDERSDTR. FIVA, f. 13-3-1872 på Brudestuen. Utvandret til Amerika 1893. Gift 1899 i Thief River Falls, Minnesota med Louis Lonson (1870-1915). Hun kalte seg Bertha. Hun døde 1955 Beltrami, Minnesota. 5 barn: 9a. Agnes, 1900-1960, 9b. Lloyd Phillip, 1903-1951, 9c. Olive Marie, 1905-2002, 9d. Leonard, 1908-1909, 9e. Melvin Kenneth, 1910-1945 og 9f. Roy Louis, 1912-1991.
- 8b. OLE PEDERSEN FIVA, f. 19-1-1881, død 29-10-1919 av spanskesyken. Reiste til Amerika 1900, og var der i vel 10 år. Kom tilbake og giftet seg 1915 i Grytten Kirke m. p. Anne Oline Johansen Unhjem, f. 1891. De bosatte seg på Setnes. 3 barn:
- 9a. ANNE PEDERSEN SETNES, f. 27-7-1915. Anne Olsdr. Setnes døde 12-8-1915 av «hjernebetendelse».
- 9b. PAUL PEDERSEN SETNES, f. 13-6-1916, død 2000. Bosatt i Steinkjer, 3 barn.
- 9c. BJARNE PEDERSEN SETNES, f. 13-11-1917, død november 1987. Var bosatt på Åndalsnes. 2 barn.
- 7b. OLE PEDERSEN FIVA, f. 24-8-1842. Flyttet til Bergen omkring 1869, får attest 4-10-1879. Kom tilbake før 1900, døde på Hølgenes som enkemann 2-3-1924 av kreft.
- 7c. MARITH PEDERSDTR. FIVA, f. 4-1-1845, død april 1932 av alderdom. G. 30-1-1877 i Grytten Kirke m. ungd. Nils Hansen Seth, f. 1845, senere Soggebrekke, død 7-12-1928 på Sogge av hjertesykdom. 4 barn: 8a. Gurine, 1878-1957, 8b. Berith, f. 1881, 8c. Petra, f. 1884, død før 1957 og 8d. Hanna, f. 1887-

1932. *Nils reiste en tur til Amerika mai 1884 (sammen med svogeren Edvard) før Petra var født.*
- 7d. ANDREAS PEDERSEN FIVA, f. 3-8-1847, *død mai 1927 av alderdom.* G. 30-1-1877 i Grytten Kirke m. p. Margrethe Pedersdtr. Melbø, f. 1848, *død mai 1921 av hjertefeil.* Dtr. av Peder Andersen Melbø, gdr. på Grøvdal. *Bosatt på Setnesødegård og brukte det som etternavn 4 barn:*
- 8a. BERTINE ANDREASDTR. SETNES, f. 17-9-1878, *død 1934 på Veblungsnes. Kafevertinne. Ugift.*
- 8b. GURINE ANDREASDTR. SETNES, f. 4-11-1882, *død 1963.* G. 27-1-1929 i Grytten Kirke m. skreddermester Gunerius Trondsen Strand, f. 1881, *død 1967.* Sønn av Trond O. Stranden, Rødven. *De var bosatt på Åfarnes. Ingen barn.*
- 8c. PEDER ANDREASSEN SETNES, f. 25-9-1885, *død 1966. Gift 1. gang med Hanna Bjørseth, f. 1886 i Molde, død september 1921. Gift 2. gang med Nikoline, død 1990. 1 barn fra 1. ekteskap: 9a. Arne Thorbjørn, 1918-april 1940. Peder var bosatt på Åndalsnes der han døde.*
- 8d. PETTER ANDREASSEN SETNES, f. 1-6-1891, *døde 1966 i Minnesota.* Reiste til Amerika i 1909. *Gift 2-9-1916 med Anna Anderson f. 1895 i Nord Dakota av svenske foreldre. 7 barn: 9a. Parnell Alexander 1917-1964, 9b. Alden Roy 1918-1965, 9c. Margaret Rozine 1922-1994, 9d. Avis 1926-1926, 9e. James Oliver 1928-1984, 9f. Clifford Elory 1930-februar 2005 og 9g. Avis Marie f. 1932.*
- 7e. BERIT PEDERSDTR. FIVA, f. 23-2-1850, *død juni 1939. Tjenestepike på Soggeraiten og Mjelva.*
- 7f. JØRGEN PEDERSEN FIVA, f. 17-5-1853, *død desember 1934.* G. 11-10-1895 i Grytten Kirke m. p., slektning Brith Halvorsdtr. Fiva, f. 16-8-1865, *død 1938.* Hennes stamtavle, Nora Devold, 6b *Jørgen reiste til Amerika i 1881, men kom tilbake og stiftet familie. De var bosatt på Hølgenes og brukte det som etternavn. 2 barn:*
- 8a. BERTHA PEDERSEN FIVA, f. 26-7-1896 på Hølgenes. *Reiste til Canada i 1929 for å gifte seg med Ingvald Malmedal, f. 1894 i Fræna. De bodde først sør i Canada, men rund 1938 flyttet de til Alberta county i nord. De var farmere. Bertha døde i 1979, Ingvald i 1952. 4 barn: 9a. Edna Solveig, f. 1932, 9b. Jørgen Bernhard, f. 1933, 9c. Elsie Margret, f. 1935 og 9d. Irene Berget, f. 1938. Jentene er gift og har etterkommere. Jørgen ugift.*
- 8b. JØRGEN PEDERSEN FIVA, f. 26-4-1898, *død 1977. Bosatt på Hølgenes. Drev småbruk og kjørte drosje.*
- 7g. PEDER PEDERSEN FIVA, f. 3-6-1857, *død 1951 på Sogge.* Heter Østigaard senere. Han reiste til Amerika 1881 sammen med broren Jørgen, men kom tilbake og giftet seg m. p. Marit Ingebrigtsdtr. Haugen, f. 1857 Domås. 7 barn:
- 8a. INGA PEDERSDTR. ØSTIGAARD, f. 1-7-1887, *død 1942. Reiste til Amerika 1909. Gift med Sigurd T. Lavold, f. ca. 1883, død 1942, fra Norge. Bosatt i Sweet Grass, Montana. Gårdbruker. 4 barn: 9a. Sigurd T, 1918-1967, 9b. Percy, 1919-1951, 9c. Isabel June, 1920-1989 og 9d. Edna, f. 1922.*
- 8b. BETZY PEDERSDTR. ØSTIGAARD, f. 17-11-1889. *Reiste til Amerika 1910. Var kunstner, malte. Død i Amerika.*
- 8c. PETRA PEDERSDTR. ØSTIGAARD, f. 12-12-1892, *død 1976.*
- 8d. INGEBORG PEDERSDTR. ØSTIGAARD, f. 13-2-1895, *døde 1980 i Montana. Reiste til Amerika 1920. Bodde og hjalp til i huset hos sin søster, og senere hos sin niese Isabel. Ugift, ingen barn.*



- 8e. EINAR RUDOLF PEDERSEN  
ØSTIGAARD,  
f. 19-6-1900, *død 21-6-1900.*
- 8f. EMMA RAGNA PEDERSDTR.  
ØSTIGAARD, f. 7-12-1902, *døde 1964.*  
*Bosatt på Sogge.*
- 8g. PEDER MARIUS PEDERSEN  
ØSTIGAARD, f. 25-8-1896, *døde 1975.*  
*Bodde på Sogge.* G. m. Marit Eriksdtr.  
Kavli, f. 1894. 1 sønn:
- 9a. PER MARVID PEDERSEN  
ØSTIGAARD, f. 1933. *Gift og bosatt på*  
*Sogge. 4 barn.*
- 7h. EDVARD PEDERSEN FIVA, f. *på Sogge*  
13-1-1862. *Reiste til Amerika (sammen*  
*med svogeren 7c), men kom snart tilbake,*  
*for han døde på Soggebrekken i 1888.*
- 7i. GURIANNE PEDERSDTR. FIVA,  
f. 8-2-1865, *døde januar 1939. Bodde på*  
*Setnes sammen med sin bror (7a) 1900.*  
*Ugift.*
- 6d. BRITH PEDERSDTR. FIVA,  
f. 18-12-1816, *døpt 25-12 s.å..*
- 6e. MARITH PEDERSDTR. FIVA,  
f. 18-2-1819. G. 2-6-1846 i Grytten Kirke  
m. ungd., slektning Roe *Haldosen* Setnes,  
f. 2-4-1824. Efterslekt, Setnes V, 3b.
- 6f. OLE PEDERSEN FIVA, f. 1-8-1821.  
*Skomaker. Døde 1894 på Fiva.*
- 5b. KNUD NILSEN FIVA,  
f. 1772, bor i Trondheim.
- 5c. MAGNHILD NILSDTR. FIVA, f. 1775.  
G. 2. S. Trinit 1802 i Heen Kirke m. enke-  
mann Nils Pedersen Wolstad, f. 1764.  
Efterslekt, Hatle I, 4b.
- 4c. STEN PEDERSEN FIVA, f. 1743, d. 1787,  
43 år. Skifte efter ham på gården Venge  
13-3-1887. Ugift. Den 1-11-1780 skjøter  
han 1 vog 2 pd. 12 mk. av gården Venge  
til Ole Olsen Reiten.
- 4d. GURI PEDERSDTR. FIVA, f. 1746.
- 3d. AGATHE STENSDTR. FIVA, f. 1706, d.  
1742. G. 28-10-1734 i Kors Kirke m.  
ungk. Ole Nilsen Fladmark, f. 1704, d.  
1766. Efterslekt, Fladmark I, 4b.
- 3e. BRITH STENSDTR. FIVA, f. 1713, d.  
1748. G. 17-11-1735 i Kors Kirke m.  
ungk. Iver Olsen Myrebø, f. 1708, d. 1744  
på Fiva. 4 barn:
- 4a. SIRI IVERSDTR. MYREBØ,  
f. 1736, *døpt 14-2 s.å.*
- 4b. OLE IVERSEN MYREBØ,  
f. omkr. 1736
- 4c. SIGNY IVERSDTR. MYREBØ,  
f. omkr. 1738
- 4d. MARTHE, f. 1744, d. 16 uker gml.
- 2b. ANNA SIVERSDTR. FIVA.  
Skifte på Fiva 8-4-1724
- 2c. BERIT SIVERSDTR. FIVA. 1g. m. Peder  
Halvorsen Fiva. Skifte 1724. 2g. m. Jon  
Iversen Slettali.  
Efterslekt i første ekteskap: Fiva II, 1a.  
Efterslekt i annet ekteskap: Slettalie, 3a.
- 2d. HØVER SIVERSEN FIVA, d. 1730.  
G. 27-4-1726 i Heen Kirke m. p. Anna  
Randmoesdtr. Brevig. Hennes stamtavle,  
Brevig III, 2a. Barn:
- 3a. SØREN HOVERSEN FIVA, f. 1726.
- 2e. MARITH SIVERSDTR. FIVA.  
Skifte 1705 på Mjelva. G. m. Anders  
Olsen Mjelva. Barnløs. Hans stamtavle,  
Mjelva I, 1a.
- 1b. KNUD STENSEN FIVA, f. 1642.

## FIVA II

- 1a. PEDER FIVA. Skifte efter ham 1-7-1724  
på Ø. Fiva. G. m. Berit Sivertsdtr. Fiva.  
Hennes stamtavle, Fiva I, 2c. 3 barn:
- 2a. SIVERT PEDERSEN FIVA, *død 1734.*
- 2b. HALVOR PEDERSEN FIVA.
- 2c. PEDER PEDERSEN FIVA, f. 1723, d.  
1755. Skifte efter ham på nedre Fiva 9-1-  
1756. G. 20-3-1748 i Heen Kirke m. enke  
Magnhild Nilsdtr. Fiva, f. Fladmark 1702.  
Hennes stamtavle, Fladmark I, 4h. 4 barn:
- 3a. PEDER PEDERSEN FIVA,  
f. 1748, d. samme dag.



- 3b. PEDER PEDERSEN FIVA, f. 1749.  
 3c. BERIT PEDERSDTR. FIVA, f. 1752.  
 G. 4. S. Epif. 1786 i Kors Kirke m. ungk.  
 Knud Eriksen Lyngghjem, f. Marsten 1747.  
 Hans stamtavle, Bøe-Lyngghjem, 4a.  
 3d. GURI PEDERSDTR. FIVA, f. 1755.  
 G. 2. S. Adv. 1780 i Kors Kirke m. enke-  
 mann Anders Olsen Alnes, f. Isterdal  
 1740. Efterslekt, Nøsthol-Marsten, 2c.

### FLADMARK I

- 1a. NIELS MORTENSEN FLADMARK,  
 f. 1605. Hustruens navn er ukjent, mulig  
 Brit Jørgensdtr. Omkring 1664 var Flad-  
 mark gård på 15 pund fordelt på 5 brukere.  
 Niels brukte 5 pund og sønnen Jørgen  
 brukte 2 1/2 pund. I manntallet 1664 er  
 nevnt 3 sønner. Da det er 12 og 11 år mel-  
 lom dem, er det sannsynlig at der også  
 var døtre. Disse blev imidlertid ikke tatt  
 med i manntallet. 3 sønner:  
 2a. MORTEN NIELSEN FLADMARK,  
 f. 1628. Hustruens navn ukjent. 1 sønn:  
 3a. PEDER MORTENSEN FLADMARK,  
 f. 1664.  
 2b. JØRGEN NIELSEN FLADMARK,  
 f. 1640. G. m. Magnhild Amundsdr. Flad-  
 mark, f. 1643. Hennes stamtavle, Skiri II,  
 3a. Slektning. 7 barn:  
 3a. NIELS JØRGENSEN FLADMARK,  
 f. 1673, d. 1743. Den 28-5-1715 make-  
 skifter han 15 mk. i Nordre Fladmark til  
 sin bror Amund mot 15 mk. i gd. Hole. I  
 årenes løp har Niels erhvervet og utvidet  
 flere gardar, bl. a. gården Sæter. Den 28-5-  
 1741 skjøter han 2 vog 1 pd. 12 mk. av  
 Fladmark til sin sønn Jørgen, og 1 måned  
 senere skjøter han 1 1/2 vog av gården  
 Sæter til sønnen Ole. Niels var g. m. Guro  
 Olsdr. Sæter, f. 1675, d. 1758, 83 år. Den  
 kjente Romsdalsforsker, Olav Rekdal,  
 mener at Guro var datter av Ole Jacobsen  
 Øvstedal, som var av den store odelsætten  
 Øvstedal i Vestnes. Øvstedal, 5a. Niels og  
 Guro hadde 11 barn:  
 4a. JØRGEN NIELSEN FLADMARK,  
 f. 1695, d. 1779. Skjøter 29-6-1757 1 pd.  
 6 mk. av gården Fladmark til sønnen  
 Jørgen og 2 vog 6 mk. til sønnen Halvor.  
 Den 28-10-1757 kjøper han 1 vog 12 mk.  
 i gården Monge. Det synes som Jørgen  
 har eiet gården Højljenes for den 1-7-1767  
 får han kårbrev for seg og hustru av  
 gården. Han giftet seg omkring 1720  
 m. Ingelev Halvarsdr. Nora, f. 1695.  
 Hennes stamtavle, Nora I, 3b. 7 barn:  
 5a. NIELS JØRGENSEN FLADMARK,  
 f. 1721, d. 1742.  
 5b. INGELEV JØRGENSEN SÆTER,  
 f. 1725. G. d. e. 4. S. Trinit 1747 i Grytten  
 Kirke m. Roe Andersen Sogge Bakke, f.  
 1721, d. 1803, 82 år på Næss. Efterslekt,  
 Roe åtten I, 3a.  
 5c. HALVARD JØRGENSEN SÆTER,  
 f. 1726, d. 1774. Får skjøte 29-6-1757 på  
 2 vog 6 mk. av gården Fladmark fra sin  
 far. Makesifte 26-10-1761, 2 vog 6 mk.  
 i gården Fladmark til sin svoger Roe  
 Andersen mot gården Soggebakke. Kjøper  
 6-10-1763 videre 2 vog 1 pd. 20 mk. i  
 gården Sogge og 12 mk i Sørbø engslette.  
 I skifte 28-1-1775 efterlater han seg en  
 formue av 1681 rd. 3 ort, 1 sh. 1g. 16-5-  
 1747 i Grytten Kirke m. enke Mali Stens-  
 dr. Sogge Reiten, f. 1719, d. 1751, 32 år.  
 Hennes stamtavle, Sogge Reiten I, 2b.  
 2g. d. e. 3. Pintsedag 1752 i Heen Kirke  
 m. p. Marthe Andersdr. Unhjem, f. 1728,  
 d. 1774. Hennes stamtavle, Unhjem I, 3f.  
 I skifte efter henne 11-6-1774 var det en  
 arv til deling av 2534 rd. 2 barn i første  
 ekteskap og 8 barn i annet ekteskap:  
 6a. JØRGEN HALVORSEN SOGGE,  
 f. 1748, d. 1816. G. 12-6-1771 i Kors  
 Kirke m. p., slektning Birgithe Ellingsdr.  
 Skiri, f. 1749. Hennes stamtavle, Skiri I,  
 5b. 7 barn:

- 7a. MALI JØRGENSENDR. SOGGEBAKKE, f. 1772. G. 18-5-1796 i huset med kongelig bevilling m. Just Mortensen Monsaas, f. 1764. Efterslekt, Monsaas I. 3d.
- 7b. HALVOR JØRGENSEN SOGGEBAKKE, f. 1774. G. m. Kari Iversdr., f. 1779. 8 barn:
- 8a. JØRGEN HALVORSEN SOGGEBAKKE, f. 5-10-1799.
- 8b. KARI HALVORSDTR. BAKKE, f. 27-7-1801, d. 1802.
- 8c. IVER HALVORSEN BAKKE, f. 20-3-1803, d. 1810.
- 8d. BERITH HALVORSDTR. BAKKE, f. 11-4-1805.
- 8e. OLE HALVORSEN SOGGEBAKKE, f. 8-12-1807.
- 8f. IVER HALVORSEN SOGGEBAKKE, f. 28-4-1811.
- 8g. KARI HALVORSDTR. BREVIG, f. 26-12-1815.
- 8h. INGEBRIGT HALVORSEN BREVIG, f. 10-2-1817, d. 7 dager.
- 7c. ELLING JØRGENSEN BAKKE, f. 1777. G. 19-7-1816 i Grytten Kirke m. p. Kari Torstensdr. Unhjem. 1 barn:
- 8a. BERITH ELLINGSDTR. SOGGE, f. 7-4-1818.
- 7d. JØRGEN JØRGENSEN BAKKE, f. 1779.
- 7e. AGATHE JØRGENSENDR. BAKKE, f. 1781. G. 3-7-1800 i Grytten Kirke m. ungd. Erik Eriksen Gridset, f. 1770. Efterslekt, Bøe-Gridset 4e.
- 7f. AGATHE JØRGENSENDR. BAKKE, f. 1783.
- 7g. MARITH JØRGENSENDR. BAKKE, f. 1786. G. 11-7-1805 i Eids Kirke m. ungd. Morten Mortensen Monsaas. Efterslekt, Mansaas I, 3i.
- 6b. INGELEV HALVORSDTR. SOGGE, f. 1750, d. 1774 i barsel. G. 3. Paaskedag 1772 i Grytten Kirke m. enkemann Erich Hansen Aag, f. 1739. Efterslekt, Aag-Megaard, 2f.
- 6c. ANDERS HALVORSEN SOGGE, f. 1753.
- 6d. SØREN HALVORSEN SOGGE, f. 1755. G. 6-6-1776 i Heen Kirke m. p. Guri Pedersdr. Strømme, f. 1753. Hennes stamtavle, Strømme I, 4f. 3 barn:
- 7a. MARIT SØRENDR. ØSTIGAARD, f. 1777. G. 22-5-1798 i Grytten Kirke m. slektning Roe Roesen Setnes, f. Weblungnes, f. 1769, d. 1820. Efterslekt, Roe Ætten II, 4b.
- 7b. GURI SØRENDR. ØSTIGAARD, f. 1780. 1g. 27-5-1799 i Grytten Kirke m. lensmann Elling Andersen Mjelva, f. 1775, d. 1800. 2g. 18-7-1801 i huset m. enkemann Erik Hansen Setnes, f. 1773. 1 sønn i første ekteskap. Se Ellings stamtavle, Hyllesnes-Mjelva, 5a. I annet ekteskap 5 barn: Se Eriks stamtavle, Aag-Megaard, 3d.
- 7c. ELEN SØRENDR. SOGGE, f. 1784.
- 6e. MALI HALVORSDTR. SOGGE, f. 1757. G. m. Søren Hansen Aag, f. 1745. Efterslekt, Aag-Megaard, 2h.
- 6f. BIRGITHE HALVORSDTR. SOGGE, f. 1760, d. 1802. G. 5. S. Trinit. 1778 i Grytten Kirke m. ungd., slektning Arne Olsen Soggereiten, f. 1752, d. 1826. Efterslekt, Nora-Devold, 3a.
- 6g. GURAA HALVORSDTR. SOGGE, f. 1762. G. 29-6-1790 i Grytten Kirke efter kgl. tillatelse med enkemann Hans Hansen Aag, f. 1734. Den kgl. tillatelse tyder på at det var nært slektskap. Han er bror til Søren som giftet Guraas søster Mali 6e. Guraa og Hans var barnløse. Hans stamtavle, Aag-Megaard, 2d. hvor han har efterslekt fra tidligere ekteskap med Magnhild Olsdr. Setnes.
- 6h. NIELS HALVORSEN SOGGE, f. 1765.
- 6i. ELIN HALVORSDTR. SOGGE, f. 1767.
- 6j. HALVOR HALVORSEN SOGGE, f. 1768, d. 1838. G. 21-6-1796 i Grytten Kirke m. enke Birgithe Justsdr. Monsaas, f. 1755, Omdal. Hennes stamtavle, Monsaas I, 3a. 2 barn:

- 7a. HALVOR HALVORSEN SETNES, f. 10-5-1797. G. 4-7-1822 i Grytten Kirke m. p., slektning Agathe Olsdr. Setnes, f. 1794. Hennes stamtavle, Setnes IV, 4c. 6 barn:
- 8a. BRITH HALVORSEN ØSTIGAARD, f. 18-1-1823.
- 8b. HALVOR HALVORSEN ØSTIGAARD, f. 4-4-1825, d. 3 uker gammel.
- 8c. SYNNE ØVE HALVORS DTR. ØSTIGAARD, f. 23-5-1827
- 8d. HALVOR HALVORSEN ØSTIGAARD, f. 1-1-1830. G. 22-2-1864 i Grytten Kirke m. p., slektning Marith Christophersdtr. Hanekamhaug, f. 19-7-1840. Hennes stamtavle, Hanekamhaug IV, 4e. 3 barn:
- 9a. HALVOR HALVORSEN ØSTIGAARD, f. 27-12-1864. G. 20-6-1891 i Grytten Kirke m. p., slektning Guraa Halvorsdtr. Devold, f. 11-3-1867. Hennes stamtavle, Fladmark I, 9b. 1 barn:
- 10a. MARGOT HALVORS DTR. ØSTIGAARD, f. 19-6-1893. G. 29-7-1922 i Grytten Kirke m. bøsse-maker, slektning Ingebrigt Gerhardsen Dybdal, f. 23-7-1893. Efterslekt, Eide-Horgheim 8f.
- 9b. ANNE HALVORS DTR. ØSTIGAARD, f. 5-10-1866. G. 5-6-1891 i Grytten Kirke m. baker Anton Paulsen Rømme, f. 1865. 3 barn: 10a. Paul, f. 1891, 10b. Haakon, f. 1895 og 10c. May Alvilde, f. 1900.
- 9c. AGATHE HALVORS DTR. ØSTIGAARD, f. 3-7-1870.
- 8e. OLE HALVORSEN ØSTIGAARD, f. 21-12-1832.
- 8f. PEDER HALVORSEN ØSTIGAARD, f. 17-3-1836. G. i Grytten Kirke m. søskenbarn Ane Pedersdtr. Devold, f. 1842. Hennes stamtavle, Fladmark I, 8g. 2 barn:
- 9a. PEDER PEDERSEN DEVOLD, f. 16-11-1862.
- 9b. HALVOR PEDERSEN DEVOLD, f. 23-5-1866.
- 7b. PEDER HALVORSEN DEVOLD, f. 1800. G. 1826 i Grytten Kirke m. slekting, Berith Olsdr. Devold, f. 1804. Hennes stamtavle, Nora-Devold, 4j. 8 barn:
- 8a. BERITH PEDERSDTR. DEVOLD, f. 18-12-1826. G. 11-1-1859 i Grytten Kirke m. slektning, Ole Christophersen Hanekamhaug, f. 1827. Efterslekt, Hanekamhaug IV, 4a.
- 8b. BERITH PEDERSDTR. DEVOLD, f. 26-9-1829. G. 16-11-1848 i Grytten Kirke m. baker Eilert Kristian Blix, f. 1824. 1 barn: Emilie Lovise, f. 1850.
- 8c. HALVOR OLAUS PEDERSEN DEVOLD, f. 1-3-1832. G. 25-6-1863 i Grytten Kirke m. slektning, Brith Asbjørnsdtr. Ormem, f. 24-3-1839. Hennes stamtavle, Ormem II, 3b. 8 barn:
- 9a. BERITH HALVORS DTR. DEVOLD, f. 7-2-1865. G. 21-10-1887 i Grytten Kirke m. gubr. på Moa, Johannes Jørgensen Morstøl, f. 1854. 4 barn: Bertine, Thorbjørg, Ingeborg og Halvor.
- 9b. GURAA HALVORS DTR. DEVOLD, f. 11-3-1867. G. 20-6-1891 i Grytten Kirke m. slektning, lærer Halvor Halvorsen Østigaard, f. 1864. Efterslekt, Fladmark I, 9a.
- 9c. PETRA HALVORS DTR. DEVOLD, f. 16-11-1869. Reiste til Amerika 1893.
- 9d. PEDER HALVORSEN DEVOLD, f. 2-4-1872. G. m. Marie Endresdtr. Stueflotten, f. 29-8-1877. 4 barn:
- 10a. HARALD BREDØ DEVOLD, f. 2-8-1903. G. m. Petra Silseth fra Voldsøyfjord. 2 barn:
- 11a. MARIE DEVOLD, f. 6-9-1943.
- 11b. PER DEVOLD, f. 14-9-1948.
- 10b. ENOK MARKUS DEVOLD, f. 13-7-1906. G. m. Johanne Furseth. 3 barn:
- 11a. ELSE MARIE DEVOLD, f. 2-6-1940.
- 11b. JAN PEDER DEVOLD, f. 1946.
- 11c. KJELL ARNE DEVOLD, f. 1948.
- 10c. PETRA MARIE DEVOLD, f. 21-3-1910.

- 10d. BRITH MARGRETHE DEVOLD, f. 27-12-1916. G. m. Hans Holmen Kvam. Barnløs.
- 9e. HANNA BIRGITHE HALVORSDTR. DEVOLD, f. 20-6-1874. G. 13-11-1896 i Grytten Kirke m. Anders Gunerius Frisvold, f. 1860 i Eid. Sønn av gdr. Johan F. A. Frisvold. 4 barn: Borghild, Kari, Herborg og Johan.
- 9f. ANNE HALVORSDTR. DEVOLD, f. 26-12-1876.
- 9g. ANNE HALVORSDTR. DEVOLD, f. 4-2-1878.
- 9h. ASBJØRN HALVORSEN DEVOLD, f. 24-4-1881. G. 25-6-1913 i Grytten Kirke m. slektning, Marie Pedersdr. Hanekamhaug, f. 1892. Hennes stamtavle, Hanekamhaug IV, 6c. 1 barn:
- 10a. MARIE DEVOLD, f. 1914. G. m. Robert Dombås. 1 barn: 11a. Sonja.
- 8d. MARGRETHE PEDERSDTR. DEVOLD, f. 8-7-1834. G. 13-7-1860 i Grytten Kirke m. slektning, Halvor Olsen Soggereiten. Efterslekt, Nora-Devold 5g.
- 8e. OLE PEDERSEN DEVOLD, f. 10-2-1837.
- 8f. PEDER PEDERSEN DEVOLD, f. 2-4-1840. Blev kjøpmann i Ålesund. G. 1876 i Bergen m. Louise Johanne Devold, f. 1852. Dtr. av Olaus Nielsen Devold i Ålesund og hustru Henriette Augusta Gude. Se stamtavle, Nora-Devold 5c. Brudeparet er slektninger. De har 5 barn:
- 9a. HENRIETTE AUGUSTA GUDE DEVOLD, f. 1877.
- 9b. JOHANNE BACHE DEVOLD, f. 1879.
- 9c. BERGLIOT DEVOLD, f. 1880.
- 9d. PEDER OLAUS DEVOLD, f. 1882.
- 9e. ASLAUG DEVOLD, f. 1884.
- 8g. ANE PEDERSDTR. DEVOLD, f. 9-12-1842. G. 6-3-1863 i Grytten Kirke m. søskenbarn Peder Halvorsen Østigaard, f. 1836. Efterslekt, Fladmark I, 8e.
- 8h. EDVARD PEDERSEN DEVOLD, f. 21-6-1848. Utvandret til Australia.
- 5d. GURI JØRGENDTR. SÆTER, f. 1728. G. 10-10-1753 i Kors Kirke m. slektning, Ole Iversen Brude, f. 1730. Efterslekt, Brude I, 3a.
- 5e. SIGRID JØRGENDTR. SÆTER, f. 1731. G. Ass. Dom. 1756 i Kors Kirke m. slektning, Peder Olsen Sletta, f. 1735, d. 1812. Efterslekt, Sletta I, 3b.
- 5f. JØRGEN JØRGENSEN SÆTER, f. 1733, d. 1808. Får skjøte 29-6-1757 på 1 pd. 6 mk. av gården Fladmark og videre 1 pd. 6 mk. den 6-11-1766. 1g. 10-10-1756 i Kors Kirke m. enke Agathe Andersdr. Skiri, f. Unhjem 1725. Hennes stamtavle, Unhjem I, 3e. 2g. 12-6-1775 i Grytten Kirke m. slektning, Guri Nielsdr. Halse, f. 1751. Hennes stamtavle, Fladmark I, 5f. 5 barn i første ekteskap og 3 barn i annet ekteskap.
- 6a. JØRGEN JØRGENSEN SKIRI, f. 1758. G. 1. S. Trinit. 1790 i Kors Kirke m. slektning, Ane Sørensdtr. Remmem, f. 1757. Hennes stamtavle, Skiri II, 6b. 5 barn:
- 7a. AGATHE JØRGENDTR. HOLE, f. 6-2-1791. G. 13-6-1816 i Grytten Kirke m. enkemarm Hans Andersen Brevig, f. 1784. Efterslekt, Kavli I, 5d.
- 7b. BERITH JØRGENDTR. AANDAL, f. 26-9-1793.
- 7c. JØRGEN JØRGENSEN AANDAL, f. 24-9-1796, d. 1822.
- 7d. ANE JØRGENDTR. AANDAL, f. 26-2-1799. G. 20-6-1820 i Grytten Kirke m. gdr. Randmoe Knudsen Næss, f. 3-12-1795. Efterslekt, Brevig III, 5d.
- 7e. SØREN JØRGENSEN AANDAL, f. 1-9-1802. G. 8-6-1824 i Grytten Kirke m. p. Ellen Anne Fredriksdr. Næss, f. 1803. Hennes stamtavle, Hagen-Brøste 5b. 8 barn:
- 8a. ANNE SØRENSDTR. AANDAL, f. 14-7-1824.
- 8b. ANNE SØRENSDTR. AANDAL, f. 27-4-1827. G. 27-12-1853 i Grytten Kirke m. handelsbetjent Knud Andersen Eide, f. 1819. 1 dtr. Eidet IV, 4b.

- 8c. JØRGINE SØRENSDTR. AANDAL, f. 8-8-1834. G. 27-9-1862 i Grytten Kirke m. Jektbygger Johan Lauritz Olsen Rovig, f. 1835. Sønn av gdr. Ole Jensen (Jonassen?) Rovig, Ytterøens prestegj. Barn er ikke innført i Grytten kirkebøker.
- 8d. ANNE MARIE SØRENSDTR. AANDAL, f. 2-12-1837. G. 16-5-1873 i Grytten Kirke m. kjøpmann i Molde, Eilert Oliver Berg, f. 1849. Ingen barn innført i Grytten kirkebøker.
- 8e. ELEN SOFIE SØRENSDTR. AANDAL, f. 3-12-1840. G. 6-2-1867 i Grytten Kirke m. styrmann Johan Taner Olsen, f. 1839 i Molde. 1 barn er innført i Grytten kirkebøker: Petra Antonia, f. 1872. *Flere barn født i Molde (se Folketellingen 1875).*
- 8f. JØRGEN SØRENSEN AANDAL, f. 29-12-1829. Hotell- og handelsmann. G. m. Martine Magdalena Eriksdr. 8 barn:
- 9a. SØREN CHRISTIAN JØRGENSEN AANDAL, f. 2-4-1867.
- 9b. SØREN JØRGENSEN AANDAL, f. 1-7-1869.
- 9c. GJERTRUD JØRGENSEDTR. AANDAL, f. 18-12-1870.
- 9d. KARL JOHAN JØRGENSEN AANDAL, f. 24-7-1873.
- 9e. ELIOT ANDREAS JØRGENSEN AANDAL, f. 8-10-1875.
- 9f. ANNE EIDA JØRGENSEDTR AANDAL, f. 4-10-1877.
- 9g. BERTHA ANNE OLUFINE JØRGENSEDTR. AANDAL, f. 13-1-1880.
- 9h. GEORG JØRGENSEN AANDAL, f. 1882 i Amerika. Stamfar til en betydelig slekt i U.S.A. Bl. a. stamfar til tidligere guvernør, nuværende viseinnenriksminister Fred G. Aandahl.
- 8g. FREDRIK SØRENSEN AANDAL, f. 22-5-1832.
- 8h. SØREN SØRENSEN AANDAL, f. 4-11-1844.
- 6b. INGELEV JØRGENSEDTR. SKIRI, f. 1760. G. 3. S. Trinit 1784 i Kors Kirke m. ungd. Ole Jacobsen Brude, f. 1748. Efterslekt, Brude IV, 1a.
- 6c. ANDERS JØRGENSEN SKIRI, f. 1762. G. 22-6-1789 i Grytten Kirke m. p. slektning, Anne Endresdr. Lyngghjem, f. 1758. Hennes stamtavle, Bøe-Lyngghjem 4g. 3 barn:
- 7a. JØRGEN ANDERSEN LYNGHJEM, f. 11-4-1790.
- 7b. ENDRE ANDERSEN HOLE, f. 19-4-1792. Bosatte seg som Hattemaker på Mjelva Yttre Reiten. En del av familien flyttet til Bud hvor det er efterslekt. G. 28-5-1821 i Grytten Kirke m. p. Gunhild Eriksdr. Skurstad, f. 1798 i Gausdal. 6 barn:
- 8a. ANNE BORGINE ENDRESDTR. HANEKAMHAUG, f. 30-7-1821.
- 8b. ANDERS ENDRESEN HANEKAMHAUG, f. 19-11-1823.
- 8c. ERIK ENDRESEN HANEKAMHAUG, f. 30-4-1826.
- 8d. GJORGINE ENDRESDTR. NÆS, f. 22-2-1829.
- 8e. INGEBORG ENDRESDTR. VEBLUNGSNES, f. 7-10-1832.
- 8f. OLE ENDRESEN VEBLUNGSNES, f. 2-12-1835.
- 7c. AAGOT ANDERSDTR. HANEKAMHAUG, f. 17-3-1795. G. 13-6-1820 i Grytten Kirke m. skomaker, slektning Guttorm Hansen Løkra, f. 1786. Efterslekt, Løkra II, 2b.
- 6d. ANE JØRGENSEDTR. SKIRI, f. 1765. 1g. 2. S. Trinit 1786 i Kors Kirke m. ungd. Ole Jonsen Brude, f. 1758, d. 1793. Efterslekt, Brude III, 1b. 2g. Est. Mike 1795 i Kors Kirke m. slektning Iver Olsen Brude, f. 1759. Efterslekt, Brude I, 4c.
- 6e. ANE JØRGENSEDTR. ALNES, f. 1767.
- 6f. AGATHE JØRGENSEDTR. ALNES, f. 1777, d. 2 mndr.
- 6g. AGATHE JØRGENSEDTR. ALNES, f. 1778. G. 6. S. Påske 1800 i Kors Kirke med slektning Jørgen Amundsen Skiri, f. 1776. Efterslekt, Skiri II, 7c.

- 6h. SIGRI JØRGENDTR. ALNES,  
døpt 1785, d. 1802.
- 5g. ANNA JØRGENDTR. FLADMARK,  
f. 1736. G. 8-7-1765 i Kors Kirke m.  
ungk. Ingebrigt Harkieldsen Horgheim, f.  
1740. Efterslekt, Eide-Horgheim, 4b.
- 4b. OLE NIELSEN FLADMARK, f. 1704, d.  
1766. Får skjøte av sin far 28-5-1741 på 1  
1/2 vog i gården Sæter. 1g. 28-10-1734  
i Kors Kirke m. p. Agathe Stensdr. Fiva,  
f. 1706, d. 1742. Hennes Stamtavle, Øvre  
Fiva I, 3d. 2g. Fest Ascens. 1743 i Kors  
Kirke m. p. Ane *Oldstr.* 3 barn i første og  
6 barn i annet ekteskap:  
*Det første barnet døde bare to timer gam-  
melt i 1736*
- 5a. GURI OLSDR. SÆTER, f. 1737.  
G. 12-6-1759 i Grytten Kirke m. enke-  
mann Jacob Pedersen Hole, f. Kavlie ca.  
1705. Efterslekt, se Kavlie II, 2d.
- 5b. MARTHE OLSDR. SÆTER, f. 1740.  
Troløvet 1767 i Huset m. gdr. Lars Harki-  
eldsen Horgheim, i. 1739, d. 1809. Efter-  
slekt, Eide-Horgheim 4a.
- 5c. NIELS OLSEN SÆTER, f. 1743. G. Tr.  
S. 1769 i Kors Kirke m. p., slektning  
Gullow Oldstr. Sletta, f. 1746. Hennes  
stamtavle, Sletta I, 3g. 3 barn:
- 6a. ANE NIELSDTR. SÆTER,  
f. 1769, d. 1787.
- 6b. OLE NIELSEN SÆTER, f. 1773.  
1g. 25-6-1795 i Grytten Kirke m. Marit  
Larsdr. Eide, f. 1774, d. 1833, 59 år. Bryl-  
lupet ble holdt samtidig med 6a. 2g. 23-6-  
1837 i Kors Kirke m. enke Guri Hansdr.  
Løkra. 9 barn i første ekteskap.
- 7a. INGRID OLSDR. SÆTER,  
f. 27-11-1796. 1g. 30-6-1815 i Kors Kirke  
m. ungd., slektning, Lars Fredriksen  
Brøste, f. 1789. Efterslekt, Brude I, 5b. 2g.  
28-12-1831 i Kors Kirke m. ungd., slekt-  
ning Søren Olsen Alnes, f. 1806. Efter-  
slekt, Skiri II, 7e.
- 7b. GULLOW OLSDR. SÆTER,  
f. 3-12 1798. *Gift med Hans Hansen*  
*(Løkra), skomakermester, Ålesund. Iflg.  
skifte hadde de 4 barn.*
- 7c. ANE OLSDR. SÆTER, f. 2-8-1801.  
G. 17-10-1822 i Kors Kirke m. ungd.,  
slektning Knud Knudsen Myrebøe, f.  
1798. Efterslekt, Fladmark I, 6j.
- 7d. MARIT OLSDR. SÆTER, f. 23-1-1804.  
G. 24-6-1827 i Kors Kirke m. ungd.,  
slektning Lars Larsen Sletta, f. 1805.  
Efterslekt, Kleven I, 5c.
- 7e. NIELS OLSEN SÆTER, f. 10-1-1807.  
G. 8-7-1829 i Kors Kirke m. p., slektning  
Guraa Eriksdr. Setnes, f. 25-1-1812.  
Hennes stamtavle, Aag-Megaard, 4e. 10  
barn:
- 8a. OLE NIELSEN SÆTER, f. 26-9-1830.  
G. 7-11-1858 i Kors Kirke m. p. Eli  
Jørgensdr. Sætrem, f. 1832 Lesja. 4 barn:
- 9a. GURI OLSDR. NYLØVOLD,  
f. 2-8-1859, d. 1860.
- 9b. NIELS OLSEN NYLØVOLD,  
f. 27-2-1861, d. 1863.
- 9c. ELEN OLSDR. NYLØVOLD,  
f. 4-3-1863. G. m. Andreas Alfson,  
Stavem, f. 20-11-1858. Efterslekt, Stavem  
II, 2 g.
- 9d. NIELS OLSEN NYLØVOLD,  
f. 3-4-1865. G. 31-5-1890 i Kors Kirke  
m. p., slektning Aagot Oldstr. Sæterbø,  
f. 1859. Hennes stamtavle, Sletta VI, 6a.  
4 barn:
- 10a. ELEN NIELSDTR. NYLØVOLD,  
f. 13-4-1891. G. m. Ludvig Edvardsen,  
f. 1892. 4 barn: Astrid Kristine, f. 1922,  
Klara Elise, f. 1923, Nils, f. 1925 og Ed-  
vard, f. 1928.
- 10b. OLE NIELSEN NYLØVOLD,  
f. 22-9-1892.
- 10c. ANNE NIELSDTR. NYLØVOLD,  
f. 8-6-1894.
- 10d. OLAF NIELSEN NYLØVOLD,  
f. 17-12-1896.
- 8b. ANETTA NIELSDTR. SÆTER,  
gift på Nordland.
- 8c. GURO NILSDTR. SÆTER, f. 9-1-1833.



- 8d. MARITHE NILSDTR. SÆTER,  
f. 27-9-1835.
- 8e. ERIK NILSEN SÆTER,  
f. 23-9-1838.
- 8f. MAGNHILD NILSDTR. SÆTER,  
f. 19-6-1842.
- 8g. MAGNHILD NILSDTR. SÆTER,  
f. 14-1-1849.
- 8h. NILS NILSEN SÆTER, f. 8-7-1845.
- 8i. ANETTA NILSDTR. SÆTER,  
f. 23-1-1852.
- 8j. *MARIT NILSDTR. SÆTER, f. 15-9-1854.*
- 7f. SIGRID OLSSTR. SÆTER,  
f. 23-9-1809. G. 26-3-1832 i Kors Kirke  
m. ungd., slektning Ole Olsen Alnes, f.  
1808. Efterslekt, Skiri II, 7f.
- 7g. BRITH OLSSTR. SÆTER,  
f. 19-6-1811. G. 25-6-1837 i Kors Kirke  
m. ungd. Ole Paulsen Ormem, f. 19-2-  
1809. Efterslekt, Ormem-Sæter, 2b.
- 7h. LARS OLSEN SÆTER, f. 26-6-1814.  
1g. 10-7-1842 i Kors Kirke m. slektning,  
Marith Syvertsdtr. Raanaa, f. 6-4-1818.  
Hennes stamtavle, Skiri IV, 2a. 2g. 30-11-  
1850 i Kors Kirke m. slektning, Ane  
Jørgensdtr. Skiri, f. 1826. Hennes tavle,  
Skiri II, 8k. 2 barn i første og 11 barn i  
annet ekteskap:
- 8a. OLE LARSEN MYREBØE,  
f. 30-4-1843.
- 8b. BERITH LARSDTR. MYREBØE,  
f. 27-1-1845.
- 8c. MARITH LARSDTR. MYREBØE,  
f. 9-4-1851.
- 8d. AAGOT LARSDTR. MYREBØE,  
f. 1-1-1853. G. 29-10-1887 i Kors Kirke  
m. ungd.. Øysten Olsen Bjølstad, f. 1859  
i Vaage. 3 barn: Aagot Hansine, f. 1892,  
Lars, f. 1890 og Ole, f. 1888.
- 8e. BERITH MARIE LARSDTR.  
MYREBØE, f. 18-12-1854.
- 8f. OLE LARSEN MYREBØE,  
f. 9-12-1856.
- 8g. JØRGINE LARSDTR. MYREBØE,  
f. 11-6-1859. Reiste til Amerika 1881.
- 8h. LARS LARSEN MYREBØE,  
f. 24-10-1861. Reiste til Amerika 1888.
- 8i. ANNE LARSDTR. MYREBØE,  
f. 13-3-1864. Reiste til Amerika 1884.
- 8j. OLE LARSEN MYREBØE,  
f. 17-1-1866.
- 8k. *GUSTAV ADOLF LARSEN MYREBØE,*  
*f. 5-2-1869, død s.å.*
- 8l. GUSTAV ANDREAS LARSEN  
MYREBØE, f. 4-1-1872. Reiste til Ame-  
rika 1888, senere kjøpmann på Marsten.  
G. 1904 i Kors Kirke m. slektning, Gina  
Nilsdtr. Marsten, f. 1-1-1882. Hennes  
stamtavle, Nøsthol-Marsten, 6e. 6 barn:
- 9a. ALMA BERTINE SÆTHER,  
f. 15-12-1904. G. m. slektning, Anders  
Jørgensen Horgheim. Bonde og hotelleier.  
Efterslekt, Eide-Horgheim, 9a.
- 9b. LARS SÆTHER, f. 19-10-1906.
- 9c. BORGHILD JØRGINE SÆTHER,  
f. 12-12-1909.
- 9d. NORA SOFIE SÆTHER, f. 24-9-1912.
- 9e. GERDA MARIE SÆTHER,  
f. 14-6-1918.
- 9f. GUNNAR SÆTHER, f. 26-6-1926.
- 8m. OLE LARSEN MYREBØE, f. 30-1-1874.  
G. 3-10-1908 i Kors Kirke m. p. Gitta Pau-  
line Olsdtr. Rømmem, f. 1885. Datter av  
Ole Olsen Rømmem og hustru Anne Lovise  
Olsdtr., begge fra Norddalen. 1 datter.
- 9a. LYDIA ALETTE OLSSTR. MYREBØE,  
f. 17-4-1909.
- 7i. BRITH OLSSTR. SÆTER, f. 26-6-1817.  
G. 14-7-1845 i Kors Kirke m. ungd. Jo-  
hannes Paulsen Ormem, f. 10-5-1822.  
Efterslekt, Ormem-Sæter, 2f.
- 6c. ANE NILSDTR. SÆTER, f. 1777. *Gift*  
*25-6-1795 i Grytten kirke med slektning*  
*Ole Olsen Stavem, f. 1775. Etterslekt,*  
*Fladmark I, 6b*
- 5d. OLE OLSEN SÆTER, f. 1745, d. 1786.  
Skifte efter ham på gården Stavem 13-8-  
1787. G. 5. S. Trinit 1772 i Kors Kirke m.  
p. Ane Larsdtr. Brøste, f. 1748. Hennes  
stamtavle, Fremmer-Brøste I, 3b. 5 barn.



- 6a. ANE OLSDTR. STAVEM, f. 1773.  
1g. 2-11-1801 i Grytten Kirke m. enke-  
mann Lars Andersen Grøtta. *Se GRØT-  
TEN I, 3d.* 2g. 8-1-1827 i Kors Kirke  
m. slektning, Ole Pedersen Sletta, f. 1756,  
d. 1828. 3 barn i første ekteskap: Ane, f.  
1802, Ane, f. 1803 og Lars, f. 1806. Barn-  
løs i annet ekteskap.
- 6b. OLE OLSEN STAVEM, f. 1775.  
1g. 25-6-1795 i Grytten Kirke m. p.,  
slektning, Ane Nielsdtr. Sæter, f. 1769.  
Hennes stamtavle, Fladmark I, 6a. 2g.  
2-12-1821 i Kors Kirke m. p. Anne Ols-  
dtr. Slette fra Ringebu. 6 barn i første og 1  
barn i annet ekteskap:
- 7a. ANE OLSDTR. STAVEM, f. 2-9-1797.  
G. 4-6-1821 i Kors Kirke m. gdbr. Jens  
Olsen Roalseth, f. 1782 i Bolsøy. Ingen  
barn innført i Grytten kirkebøker.
- 7b. NIELS OLSEN STAVEM, f. 24-7-1799.  
G. 12-5-1833 i Kors Kirke m. p. Ingeborg  
Olsdtr. Stokke, f. 1807. Familien reiste  
1834 til Agerøy. 1 barn er innført i Gryt-  
ten kirkebøker: .
- 8a. OLE NIELSEN NÆSS, f. 26-9-1833.
- 5e. AGATHE OLSDTR. SÆTER,  
*døpt 1747, d. 1748.*
- 5f. AGATHE OLSDTR. SÆTER, f. 1747.  
1g. 1770 i Kors Kirke m. ungd. Knud  
Knudsen Alnæs, f. 1745, d. 1774. Efters-  
slekt, Alnæs I, 6a. 2g. 4. S. Trinit. 1776  
i Kors Kirke m. slektning, Niels Jørgensen  
Remmem, f. 1749. Efterslekt, Remmem  
I, 3g.:
- 7c. OLE OLSEN STAVEM, f. 18-12-1801.
- 7d. OLE OLSEN STAVEM, f. 7-8-1803.  
Bor på Hamerøen.
- 7e. LARS OLSEN STAVEM, f. 28-12-1812.  
G. 10-6-1831, 18 år gammel i Kors Kirke  
m. slektning, Brith Olsdtr. Brude, f.  
12-2-1807. Hennes stamtavle, Brude IV,  
3a. Brith som enke og datteren Ane reiste  
1873 til Amerika. 6 barn:
- 8a. ANNE LARSDTR. BRUDE,  
*f. 9-1-1832, Brude.*
- 8b. OLE LARSEN BRUDE,  
f. 8-6-1834, d. s. år.
- 8c. KAROLINE LARSDTR. SLETTA,  
f. 4-10-1838.
- 8d. OLE LARSEN STAVEM, f. 10-1-1841.  
G. 11-6-1870 i Kors Kirke m. p. Larine  
Amundsdtr. Sletta, f. 1845. Paret reiste  
1871 til Amerika. Hennes stamtavle, Kyl-  
ling V, 3a.
- 8e. BERITH LARSDTR. STAVEM,  
f. 23-2-1845.
- 8f. ANE LARSDTR. STAVEM,  
f. 22-5-1849.
- 7f. GULAU OLSDTR. STAVEM,  
f. 6-9-1815. G. m. Nils Hjelseth, gdbr.  
i Bolsøy. Ingen barn innført i Grytten  
kirkebøker.
- 7g. ANNE OLSDTR. STAVEM,  
f. 15-4-1825. G. 8-11-1844 i Kors Kirke  
m. gdbr. på Lesja, Knud Johansen Nystu-  
en, f. 1814. Ingen barn innført i Grytten  
kirkebøker.
- 6c. ELEN OLSDTR. STAVEM, f. 1777.  
G. 16-10-1799 i Heen Kirke m. enke-  
mann Peder Larsen Heen, f. 1763. Efters-  
slekt, Hagen-Heen, 3d.
- 6d. MAGNHILD OLSDTR. STAVEM,  
f. 1781, d. 1789.
- 6e. LARS OLSEN STAVEM,  
f. 1784, d. 1789.
- 5g. GJERTRUD OLSDTR. SÆTER, f. 1751.  
1g. m. Jacob Joensen Kylling. Efterslekt,  
Monge II, 3c. 2g. 22-6-1774 i Grytten  
Kirke m. slektning, Ole Jørgensen Rem-  
mem, f. 1747. Efterslekt, Remmem I, 3e.
- 5h. JØRGEN OLSEN SÆTER, f. 1745
- 4c. NIELS NIELSEN FLADMARK. Kjøper  
gården Stavem, 5 pund, for 250 rd. av  
Anders Olsen Monsaas 28-6-1734, og  
den 13-12-1739 får han skjøte på odels-  
retten til gården av Elling Lassesen  
Monsaas. Den 11-9-1741 får Niels auk-  
sjonsskjøte på 1 vog 12 mk. av gården  
Remmem og skjøter 24-10-1743 denne  
videre til sønnen Ole Nielsen Sæter. Den

- 13-2-1744 får Niels skjøte på 2 vog, 1 pd. av gården Halså. G. 1-6-1740 i Grytten Kirke m. slektning, Siri Knudsdtr. Remmem, f. 1717, d. 1786, 69 år. Hennes stamtavle, Remmem I, 2c. 12 barn:
- 5a. NIELS NIELSEN REMMEM, f. 1741.  
G. 1764 m. *Marithe* Jacobsdtr. *Setnæs*, f. 1741. (*Hun må være identisk med Marith Jacobsdtr. Setnes, datter av Jacob Olsen Setnes og hustru Marthe Roesdtr. Se SETNES II, 2d: Jacob Olsen Setnes og 3c: Marith Jacobsdtr. Setnes.*) 4 barn:
- 6a. SIGRI NIELSDTR. REMMEM, f. 1765, død s.å.
- 6b. SIGRID NIELSDTR. HALSE, f. 1773.  
G. 8-6-1790 i Grytten Kirke m. Anders Olsen Setnes, f. 1754. Efterslekt, Setnes II, 3g.
- 6c. MARIT NIELSDTR. HALSE, f. 1776.
- 6d. MARIT NIELSDTR. HALSE, f. 1778.
- 5b. KNUD NIELSEN REMMEM, f. 1742.  
1g. m. slektning, Marthe Pedersdtr. Fiva, f. 1737. Hennes stamtavle, Øvre Fiva I, 4a. 2g. S. Trinit 1778 i Eid Kirke m. p. Agathe Andersdtr. Nora, f. 1750. Stam-tavle, Kavli II - Kolflaath, 3b. 3g. 24. S. Trinit 1781 i Grytten Kirke m. p. Ane Olesdtr. 4g. 23-11-1786 i Heen Kirke m. slektning, Agathe Nilsdtr. Alnæs, f. 1760. Hennes stamtavle, Skiri I, 5c. 5g. 6-7-1798 i Huset med slektning, Magnhild Nilsdtr. Skiri, f. 1757. Hennes stamtavle, Skiri I, 5b. 1 barn i første, 1 barn i annet, 2 barn i tredje, 5 barn i fjerde og 2 barn i femte ekteskap:
- 6a. SIGRID KNUDSDTR. TOMBERG, f. 1765. G. 2-2-1785 i Grytten Kirke m. ungd, Elling Ellingsen Wiig, f. 1755. Efterslekt, Wiig 2f.
- 6b. MARIT KNUDSDTR. TOMBERG, f. 1778.
- 6c. AGATHE KNUDSDTR. TOMBERG, f. 1782.
- 6d. AGATHE KNUDSDTR. TOMBERG, f. 1784. G. 23-7-1803 i Grytten Kirke m. slektning, Knud Iversen Stokke, f. 1777. Efterslekt, Ormem-Hole, 5a.
- 6e. ANNE KNUDSDTR. TOMBERG, f. 1787. G. 19-7-1810 i Grytten Kirke m. slektning, Nils Amundsen Remmen, f. 1784, senere Hoem, Efterslekt, Skiri II, 7b.
- 6f. NILS KNUDSEN TOMBERG, f. 6-1-1789. G. 4-6-1807 i Grytten Kirke m. slektning, Brith Amundsdtr. Remmem, f. 1782. De blev senere skilt. Ingen barn innført i Grytten kirkebøker. Hennes stamtavle, Skiri II, 7a. . *Gift 2. gang* 25-6-1835 i Grytten Kirke m. slektning, Guri Jørgensdtr. Løkra, f. 8-9-1810. Hennes stamtavle, Remmem I, 5c. 5 barn:
- 7a. AGATHE NILSDTR. TOMBERG, f. 26-3-1836.
- 7b. GURI NILSDTR. TOMBERG, f. 22-11-1841. G. 23-6-1868 i Grytten Kirke m. ungd. Magnus Johannesson Grinstad, f. 1834 i Sverige. Efterslekt, Magnussen, 1a.
- 7c. ANETTA NILSDTR. TOMBERG, f. 28-10-1847. G. 24-5-1874 i Grytten Kirke m. handelsmann Bergsveen Johnsen Utheim, f. 1844. 4 barn: 8a. Inga, f. 1877, 8b. Dagny, f. 1879, 8c. Trygve, f. 1884 og 8d. Kirsten, f. 1881.
- 7d. KNUD NILSEN TOMBERG, f. 29-9-1837. Lensmann i Talvak. Tilbakeflyttet til Grytten 1887. Skriver om navnet til Toenberg. G. m. Cecilie Magdalena Andersdtr., f. 1837. 5 barn:
- 8a. GUNHILDE KNUDSDTR. TOENBERG, f. 1867.
- 8b. MARIE KNUDSDTR. TOENBERG, f. 1871.
- 8c. DAGNY KNUDSDTR. TOENBERG, f. 1873.
- 8d. INAR KNUDSEN TOENBERG, f. 1875.
- 8e. NILS KNUDSEN TOENBERG, f. 1877.
- 7e. JØRGEN NILSEN TOMBERG, f. 22-2-1844

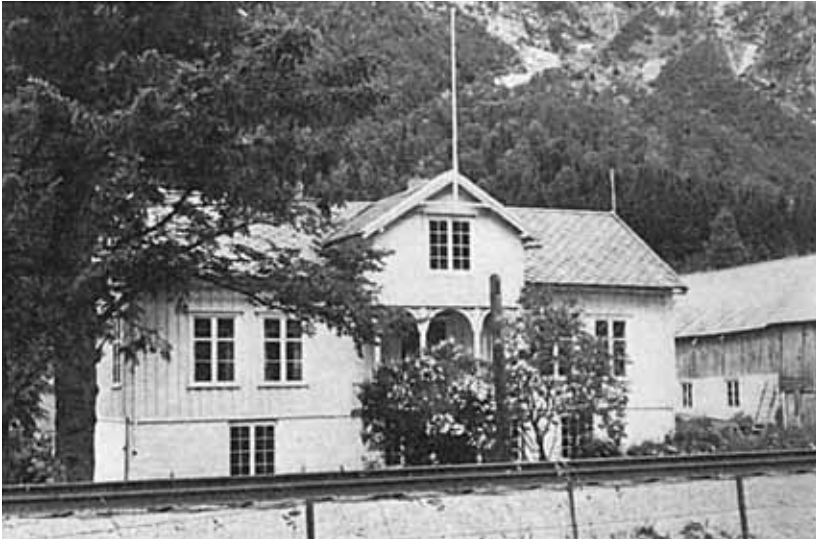

*MIDTRE FLADMARK*



*NORDRE FLADMARK*



*SØNDRE FLADMARK*



*GJERSHAUG*

- 6g. NIELS KNUDSEN TOMBERG,  
f. 3-6-1792. *Omkom i Eidsfossen høsten 1814, ble ikke gjenfunnet.*
- 6h. ELIE KNUDSDTR. TOMBERG,  
f. 2-3-1795.
- 6i. KNUD KNUDSEN TOMBERG,  
f. 17-12-1798. G. 17-10-1822 i Kors Kirke m. slektning Anna Olsdr. Sæter, f. 2-8-1801. Hennes stamtavle, Fladmark I, 7c. 10 barn:
- 7a. AMUND KNUDSEN MYREBØE,  
f. 11-2-1823, d. 1851.
- 7b. KNUD KNUDSEN MYREBØE,  
f. 17-3-1824. 1g. 16-1-1860 i Kors Kirke m. slektning, Oline Amundsdr. Marsten, f. 1843, d. 1861, barsel. Hennes stamtavle, Marsten I, 6c. 2g. 13-11-1869 i Kors Kirke m. p. Eli Alfsdr. Stavem, f. 30-5-1846. Hennes stamtavle, Stavem II, 2c. 1 barn i første og 3 barn i annet ekteskap:
- 8a. OLE KNUDSEN MYREBØE,  
f. 15-1-1861, d. c. dåp.
- 8b. KAREN ANNE (ANNA?)  
KNUDSDTR. MYREBØ,  
f. 9-4-1871, *gift med Tobias Melbø. De hadde minst 2 barn: Lars, gift med Ingeborg Nord, og en datter, gift med Sigurd Hagen.*
- 8c. ANTON KNUDSEN MYREBØE,  
f. 10-3-1873.
- 8d. OLINE KNUDSDTR. MYREBØE,  
f. 12-9-1875.
- 7c. OLE KNUDSEN MYREBØE,  
f. 20-3-1826. G. 16-10-1862 i Kors Kirke m. slektning, Gullaug Knudsdr. Lyng-hjem, f. 19-3-1833. Hennes stamtavle, Bøe-Lyng-hjem, 6b. 4 barn:
- 8a. OLE MAGNUS OLSEN TRØEN,  
f. 10-7-1879.
- 8b. ANNE OLSDR. TRØEN,  
f. 11-10-1863. G. 29-12-1922 i Kors Kirke m. ungd. Hans Anton Jacobsen Sogge Brække, f. 15-7-1867. Hens stamtavle, Nora I, 7b. Barnløs.
- 8c. KNUD OLSEN TRØEN, f. 24-2-1869.
- 8d. KARL OLSEN TRØEN, f. 5-7-1875.  
G. 26-10-1909 i Kors Kirke m. p. Karoline Gudbrandsdr. Kylling, f. 1867. Hennes stamtavle, Kylling IV, 2a. 2 barn:
- 9a. OLAV GUNERIUS KARLSEN TRØEN,  
f. 21-11-1910. G. 9-7-1938 i Kors Kirke m. slektning, Klara Olivis Pedersdr. Remmem, f. 26-6-1914. Hennes stamtavle, Remmern III, 3a. 3 barn.
- 10a. KARIN KARLSEN TRØEN, f. 1940.
- 10b. BJARNE KARLSEN TRØEN, f. 1943.
- 10c. ODVAR KARLSEN TRØEN, f. 1945.
- 9b. GUNERIUS BERNHARD KARLSEN TRØEN, f. 20-11-1912.
- 7d. LARS KNUDSEN MYREBØE,  
f. 20-6-1828. 1g. 23-6-1853 i Kors Kirke m. slektning, Brith Larsdr. Horgheim, f. 24-10-1831. Hennes stamtavle, Eide-Horgheim, 7a. 2g. 10-12-1887 i Kors Kirke m. slektning, Ane Endresdr. Monge, f. 1862. Hennes stamtavle, Skiri II, 9h. 10 barn i første ekteskap og 4 barn i annet ekteskap:
- 8a. ANNA LARSDTR. MYREBØE,  
f. 27-10-1854. G. 23-6-1876 i Kors Kirke m. skolelærer Ole Martinius Paulsen Uri, f. 1855. 2 barn: 9a. Elias, f. 1878 og 9b. Bertha, f. 1880. Familien flyttet til Ålesund 1881.
- 8b. MARITH LARSDTR. MYREBØE,  
f. 18-10-1857.
- 8c. KNUD LARSEN MYREBØE,  
f. 16-7-1859. G. 17-4 1885 i Kors Kirke m. p. Malene Ingebrigtsdr. Alnæs, født i Stryn. Datter av Ingcbright Rasmussen Alnæs, gdr. 8 barn:
- 9a. LARS BERTINIUS KNUDSEN MYREBØE, f. 5-5-1886. Reiste 1907 til Amerika.
- 9b. INGA MARIE KNUDSDTR. MYREBØE, f. 9-9-1887. G. 11-6-1909 i Kors Kirke m. ungd. Anton Hansen Trøen, f. 30-6-1876. Efterslekt, Løkra II, 4i.
- 9c. BERITH LOVISE KNUDSDTR. MYREBØE, f. 10-2-1889.



- 9d. MALENE KNUDSDTR. MYREBØE, f. 30-6-1890. G. 25-9-1916 i Kors Kirke m. mekaniker Ragnvald Larsen Rekdal, f. 1894 i Vestnes. 1 datter: 10a. Malene Kristine, f. 1919.
- 9e. BERTINE LOUISE KNUDSDTR. MYREBØE, f. 8-6-1892.
- 9f. KRISTINE KNUDSDTR. MYREBØE, f. 9-9-1893, G. 27-9-1919 i Kors Kirke m. kjøpmann Reinholdt Elvsaa, f. 1898 i Molde. Ingen barn innført i Grytten kirkebøker.
- 9g. INGVARDA KNUDSDTR. MYREBØE, f. 11-4-1895. G. 26-6-1920 i Kors Kirke m. sjåfør Konrad Severin Sund, f. 1886 i Stryn. 1 datter: 10a. Anne Jenny, f. 1921.
- 9h. KARL JOHAN KNUDSEN MYREBØE, f. 24-10-1896. G. 25-11-1920 i Kors Kirke m. slektning, Petra Knudstr. Alnæs, f. 1895. Hennes stamtavle, Fladmark I, 9b. 6 barn:
- 10a. KNUD KNUDSEN *MYRABØ*, f. 1-5-1921. G. m. Laura Johnsen Marsten, f. 1923. Barnløs. Stamtavle, Bøe-Lyng-hjem, 9c.
- 10b. KAAARE KNUDSEN *MYRABØ*, f. 3-10-1922. G. m. Anny Karin Erdahl.
- 10c. MALENE KNUDSEN *MYRABØ*, f. 26-1-1924.
- 10d. BJARNE KNUDSEN *MYRABØ*, f. 18-9-1925.
- 10e. PEDER KNUDSEN *MYRABØ*, f. 21-11-1926.
- 10f. INGVAR *KRISTIAN* KNUDSEN *MYRABØ*, f. 1932.
- 9i. BERTHA JØRGINE KNUDSDTR. MYREBØE, f. 27-12-1900. G. m. Magnus Jørgensen Fladmark, f. 1900, slektning.
- 8d. LARS LARSEN MYREBØE, f. 6-11-1861.
- 8e. AMUND LARSEN MYREBØE, f. 8-1-1864.
- 8f. JØRGEN LARSEN MYREBØ, f. 8-3-1866. G. m. Bertha Rebekka Knudstr. Fløtre, f. 1869, Nordfjord. 1 datter:
- 9a. BERITH KRISTINE JØRGENDSDTR. ALNÆS, f. 20-7-1909. G. 20-6-1931 i Kors Kirke m. skomager Ole Sivertsen, Kavlie, f. 1902, 4 barn: 10a. Jørgen, f. 1932, 10b. Bergliot, f. 1933, 10c. *Solbjørg*, f. 1936 og 10d. Astrid, f. 1942.
- 8g. LAURITZ BENJAMIN LARSEN MYREBØE, f. 28-9-1869. Fabrikkeier. Skoreparasjon, Oslo.
- 8h. BERITH LARSDTR. MYREBØ, f. 9-5-1872.
- 8i. MARIE LARSDTR. MYREBØE, f. 4-1-1875.
- 8j. HANNA NIKOLINE LARSDTR. MYREBØE, f. 5-5-1878.
- 8k. BERITH EMILIE LARSDTR. MYREBØE, f. 30-10-1888.
- 8l. LOUISE LARSDTR. MYREBØE, f. 23-12-1890. G. 12-3-1921 i Grytten Kirke m. Karl Olsen Moa, f. 1892 i Heen. Sønn av Ole Johansen Moa. 3 barn: 9a. Julie Odfried, f. 1921, 9b. Annie Lucie, f. 1923 og 9c. Emilie Odlaug, f. 1924.
- 8m. LAURITZ ALBERT LARSEN MYREBØE, f. 5-3-1893.
- 8n. OLE MARTINUS LARSEN MYREBØE, f. 6-9-1897.
- 7e. MAGNHILD KNUDSDTR. MYREBØE, f. 26-12-1832.
- 7f. NILS KNUDSEN MYREBØE, f. 1835. G. 27-10-1863 i Kors Kirke m. p. Ingrid Pedersdr. Sletta, f. 9-5-1842. Dtr. av Peder Iversen Sletta og hustru Sigrid Hansdr., begge fra Fron. 9 barn:
- 8a. ANETTA NILSDTR. MYREBØE, f. 1-8-1864.
- 8b. PEDER NILSEN MYREBØE, f. 3-8-1866.
- 8c. KNUD NILSEN MYREBØE *ALNES*, f. 13-8-1868. G. m. Bertha Petrine Johansdr. Marstein, f. 7-7-1873. Hennes stamtavle, Trøen 3a. 10 barn:
- 9a. INGA KNUDSDTR. *ALNES*, f. 14-12-1893. G. 8-12-1914 i Kors Kirke m. skomager Olav Johansen Unhjem, f.

- 23-10-1892 i Hen. 8 barn: 10a. *Birgitte Unhjem*, f. 6-5-1915, 10b. *Knut Unhjem*, f. 25-10-1916, 10c. *Bertha Unhjem*, f. 6-8-1918, 10d. *Jenny Unhjem*, f. 21-10-1920, 10e. *Olga Unhjem*, f. 23-9-1923, 10f. *Johan Unhjem*, f. 12-9-1925, 10g. *Odd Unhjem*, f. 11-9-1928 og 10h. *Ingrid Unhjem*, f. 1931. Samtlige født på Trøen og hadde etternavnet *Unhjem*.
- 9b. PETRA KNUDSDTR. ALNES, f. 12-9-1895, Marsten. G. 25-11-1920 i Kors Kirke m. slektning Karl Johan Knudsen Myrebøe. f. 24-10-1896. 6 barn. Se 9h: *Karl Johan Knudsen Myrebøe*.
- 9c. OTELIE KNUDSDTR. ALNES, f. 21-10-1897. G. 16-3-1919 i Kors Kirke m. ungk. Karl Knutsen Dahle, f. 12-8-1896 i Heen. 3 barn:
- 10a. ODNY BERTINE DAHLE, f. 27-4-1919,
- 10b. *BERLY DAHLE*, f. 24-2-1923 og
- 10c. *SOLVEIG KONSTANSE DAHLE*, f. 6-10-1930.
- 9d. SIGNE KNUDSDTR. ALNES, f. 2-10-1899. G. 16-3-1920 i Kors Kirke m. ungk. Mathias Pettersen Øiumshaugen, f. 15-10-1891 i N. Fron. 3 barn født på Marsten:
- 10a. *PAULINE ØIUMSHAUGEN*, f. 1922,
- 10b. *MARY SYLVIA ØIUMSHAUGEN*, f. 9-11-1926 og
- 10c. *BORGHILD ØIUMSHAUGEN*, f. 16-5-1929.
- 9e. JOHAN KNUDSEN ALNES, f. 15-11-1901. G. 12-8-1933 i Kors Kirke m. slektning, Lea *Konstanse Rød*, f. 10-4-1911. Hennes stamtavle, Rød-Soggemoen 2d. 4 barn:
- 10a. *KJELL BREDO ALNES*, f. 21-5-1935.
- 10b. *LYDER KRISTIAN ALNES*, f. 3-11-1940.
- 10c. *REIDUN SOLFRID ALNES*, f. 26-3-1943.
- 10d. *JAN TERJE ALNES*, f. 30-5-1948.
- 9f. KLARA NILSINE KNUDSDTR. ALNES, f. 8-4-1904. G. 17-4-1924 i Kors Kirke m. ungk. Karl Gunnar Melbye, f. 21-9-1902 på Hønefoss. 4 barn født på Alnes: 10a. *Else Alnes Melbye*, f. 27-4-1924. 10b. *Kaare Normann Melbye*, f. 25-1925. 10c. *Helge Arnold Melbye*, f. 24-4-1927. 10d. *Bjørg Melbye*, f. 3-9-1930.
- 9g. BERTHA ELISE KNUDSDTR. ALNES, f. 28-4-1906. Gift med enkemann Karl Gunnar Melbye (se 9f ovenfor). 1 barn: 10a. *LINDIS KARIN MELBYE*, f. 30-5-1944.
- 9h. ANNA KNUDSDTR. ALNES, f. 31-8-1908. G. m. Ole Alfredsen Monge, f. 1-7-1912. Stamtavle, Fladmark V, 5a. 1 barn: 10a. *Arild Kolgrim Monge*, f. 5-10-1945.
- 9i. BRIT KNUDSDTR. ALNES, f. 17-4-1911. G. 25-9-1937 i Kors Kirke m. slektning, Jørgen Marius Knudsen Remmem, f. 21-9-1908. Stamtavle, Remmem I, 8a. 4 barn: 10a. *Greta Karin Remmem*, f. 9-4-1938. 10b. *Bjørg Kjellfrid Remmem*, f. 30-5-1940. 10c. *Knut Steinar Remmem*, f. 4-1-1945. 10d. *Ingrid Solfrid Remmem*, f. 29-9-1951.
- 9j. NILS KNUDSEN ALNES, f. 3-9-1914. G. m. Inger Nordgård, f. 14-4-1919. Hennes stamtavle ØVRE FIVA I. 2 barn: 10a. *BJØRN KÅRE ALNES*, f. 2-3-1944 og 10b. *ÅGOT MIRIAM NORDGÅRD ALNES*, f. 2-12-1948..
- 8d. OLE NILSEN MYREBØE, f. 10-11-1870. Reiste til Amerika 1902.
- 8e. SIGRID NILSDTR. MYREBØE, f. 14-2-1873. G. m. en Arnesen i Bergen.
- 8f. INGVALD NIKOLAI NILSEN MYREBØE, f. 5-2-1876.
- 8g. ANNA PAULINE NILSDTR. MYREBØE, f. 29-4-1878. G. 15-8-1903 i Kors Kirke m. maskinmester Peder Marius Lie, f. 1875 på Tingvold. Ingen barn innført i Grytten kirkebøker.
- 8h. KARL NILSEN MYREBØE, f. 18-5-1881.



- 8i. KARL THORVALD NILSEN  
MARSTEN, f. 30-1-1884. Reiste 1903 til  
Amerika.
- 7g. MATHIAS KNUDSEN MYREBØE,  
f. 17-11-1837.
- 7h. ANNE KNUDSDTR. MYREBØE,  
f. 1-1-1840.
- 7i. ELEN MARIE KNUDSDTR.  
MYREBØE, f. 22-2-1842.
- 7j. LARS KNUDSEN MYREBØE,  
f. 10-7-1849.
- 6j. ELIE KNUDSDTR. TOMBERG,  
f. 16-1-1801.
- 5c. OLE NILSEN HALSE, f. 1745. G. Asc.  
Christi 1779 i Grytten Kirke m. enke,  
Birgith Knudsdr. Alnæs f. 1748. Hennes  
stamtavle, Alnæs I, 6c. 6 barn:
- 6a. NIELS OLSEN FIVA, f. 1786.  
G. 13-4-1811 i Heen Kirke m. p. Gjertrud  
Olsdr. Heen, f. 7-1-1793. Hennes stam-  
tavle, Hagen-Heen 4a. 2 barn:
- 7a. BRITH NIELSDTR. HEEN, f. 8-8-1812.
- 7b. OLE NIELSEN HEEN, f. 29-9-1815.
- 6b. ELEN OLSDR. FIVA, f. 1781.  
G. m. Erik Olsen, Gjelden i Vold. 2 barn:  
7a. Kari, f. 1814 og 7b. Berith, f. 1816.
- 6c. SIGRID OLSDR. FIVA, f. 1784.
- 6d. NIELS OLSEN FIVA, f. 1779, den eldre.  
G. 6-11-1812 i Kors Kirke m. slektning,  
Marit Ellingsdr. Skiri, f. 1780. Hennes  
stamtavle, Skiri, I, 6b. 4 barn:
- 7a. OLE NIELSEN SKIRI, f. 10-2-1814.  
G. 19-10-1835 i Kors Kirke m. Gjertrud  
Jørgensdr. Stavem, f. 1805. Ingen barn  
innført i Grytten kirkebøker.
- 7b. MAGNHILD NILSDTR. SKIRI,  
f. 7-1-1816. G. 11-5-1843 i Grytten Kirke  
m. slektning, Hans Torstensen Marsten,  
f. 9-4-1822, d. 1893 i U.S.A. Efterslekt,  
Alnæs III, 4b.
- 7c. BRITH NIELSDTR. SKIRI,  
f. 26-2-1818. G. 7-9-1846 i Kors Kirke  
m. slektning, Nils Harkieldsen Lyngghjem,  
f. 31-7-1812. Efterslekt, Bøe-Lyngghjem,  
6a.
- 7d. ELLING NIELSEN SKIRI, f. 4-10-1821.  
*Døpt 16-10-1821 i Kors kirke. Sønn av  
Niels Olsen Fiva, f. juli 1779 og Marit  
Ellingsdr., Skiri, f. juli 1780. G. 1-12-1850  
i Kors Kirke m. p. Brithe Olsdr., Sten-  
hjem, f. 22-9-1823 på husmannsplassen  
Legdsvoll under Stenehjem i Sogndal.  
Hennes foreldre var husmann Ole Peder-  
sen, f. 6-3-1781 på Kolsete, Ormalseng  
i Sogndal, døpt 6-4-1781, og Kari  
Aamundsdr., f. 24-8-1777 på Nes i Sogn-  
dal, døpt 24-8-1777. Brithe og Elling  
hadde 1 barn utenfor ekteskap, Marit, f.  
12-3-1850, men hun døde allerede 13-4-  
1850. (Ved begge fødslene er morens  
slektsnavn oppgitt å være Olsdatter, så  
også ved Marits konfirmasjon.) Brithe  
døde som fattiglem og enke på Høljenes  
1876. Elling døde på Molde 1856. 1  
barn:*
- 8a. MARIT ELLINGSDR. SKIRI,  
f. 18-9-1852. G. 10-3-1873 i Kors Kirke  
m. ungd. Syver Syversen, f. på gården  
Paulseng i Lesja, f. 7-9-1847, d. 11-12-  
1888 i Romsdalen. Marit døde i Fredrik-  
stad 27-2-1936. 6 barn:
- 9a. INGEBORG SYVERSDTR. SYVERSEN,  
f. 19-12-1874, d. 15-3-1929 i Fredrikstad.  
Gift med Ole Hermann Thoresen, f. 27-4-  
1881 i Fredrikstad, d. 6-10-1965. 3 barn:
- 10a. HARRY INGOLF TORESEN, f. 8-5-1900,  
d. 11-4-1919 i Newport News, USA.
- 10b. SIGFRED OLIVER TORESEN,  
f. 1-5-1903, d. 29-9-1959. Gift med Rakel  
Thørgersen, f. 15-10-1905, d. 17-10-1980.  
2 barn:
- 11a. HARRY THORESEN, f. 2-7-1929.
- 11b. REIDUN THORESEN, f. 9-5-1932.
- 10c. RAKEL MARIE THORESEN, f. 3-3-1906,  
d. 16-8-1986 i Arendal. Gift med Emanuell  
Rummelhoff, f. 25-4-1899, d. 10-2-1995.  
4 barn:
- 11a. INGER MARIT RUMMELHOFF,  
f. 24-11-1927.
- 11b. GRETE RUMMELHOFF, f. 26-4-1930.

- 11c. THORE INGEMANN RUMMELHOFF,  
f. 13-6-1934.
- 11d. ELLBJØRG RUMMELHOFF,  
f. 1-3-1941.
- 10d. MARIT THORESEN,  
f. 13-12-1907, d. 11-7-1988. Gift med Ole  
Larsen, f. 14-8-1905. 5 barn:
- 11a. HANS OVE LARSEN, f. 12-4-1931.
- 11b. ANNE MARIE LARSEN, f. 27-4-1936.
- 11c. MARIT LARSEN, f. 26-6-1937.
- 11d. HELGE LARSEN, f. 20-10-1940.
- 11e. OLE KRISTIAN LARSEN, f. 17-9-1945.
- 10e. JULIE THORESEN,  
f. 12-4-1909, d. 26-7-1984. Gift med Thor-  
vald Olsen, f. 1-6-1907. 1 barn:
- 11a. RIGMOR OLSEN, f. 4-6-1933.
- 10f. INGEBORG THORESEN,  
f. 6-8-1910, d. 12-5-1911.
- 10g. ROLF HERMANN THORESEN,  
f. 4-11-1911, d. 22-2-1985.
- 10h. INGEBORG SOFIE THORESEN,  
f. 1-2-1913. Gift med Reidar Thømt,  
f. 12-1-1908 i Moss, d. 3-7-1991. 4 barn:
- 11a. ØIVIND THØMT, f. 19-2-1932.
- 11b. TORHILD THØMT, f. 27-5-1939.
- 11c. ERIK THØMT, f. 27-5-1939.
- 11d. PER REIDAR THØMT, f. 25-6-1948.
- 10i. OLE KRISTIAN THORESEN,  
f. 17-7-1914, d. 11-1-1945. Gift med Elsa  
Forsbom, f. 5-4-1918. 1 barn:
- 11a. UNNI THORESEN, f. 3-8-1941.
- 10j. AAGE THORESEN,  
f. 20-3-1918, d. 27-7-1974.  
Gift med Aase Hansen. 1 barn:
- 11a. ERIK THORESEN, f. 6-9-1946.
- 9b. BERTA EMILIE SYVERSEN,  
f. 28-5-1877, d. 1914. Gift Frøishagen og  
bodde på Jevnaker, Hadeland. 5 barn:
- 10a. OLE FRØISHAGEN
- 10b. SOFIE FRØISHAGEN
- 10c. ANNA FRØISHAGEN
- 10d. GUNNAR FRØISHAGEN
- 10e. ARNE FRØISHAGEN
- 9c. SOFIE SYVERSEN,  
f. 10-6-1880, d. 9-12-1881.
- 9d. SOFIE SYVERSEN,  
f. 7-4-1883, d. 28-2-1910. Gift Andersen  
og bodde på Østlandet. 1 barn:
- 10a. BERGLJOT ANDERSEN
- 9e. SIGFRED SYVERSEN,  
f. 14-3-1886, d. 2-4-1913 i Drøbak. Gift  
med Amanda? 1 barn:
- 10a. KÅRE SYVERSEN
- 9f. INGA MARIE SYVERSEN, f. 22-12-1888,  
d. 26-12-1957 i North Dakota, USA.  
Reiste til Amerika 16-8-1906. Døde i USA  
26-12-1957. Gift med Ludvig Christensen.  
3 barn:
- 10a. LEONA CHRISTENSEN
- 10b. DORA CHRISTENSEN
- 10c. ADELE CHRISTENSEN
- 6e. BERITH OLSDTR. FIVA,  
f. 1796, d. 1832.
- 6f. OLE OLSEN FIVA, f. 9-10-1788.
- 5d. MARITH NILSDTR. HALSE, f. 1746.  
G. 2. S. Trinit. 1780 i Kors Kirke m. slekt-  
ning, Amund Sørensen Skiri, f. 1755, d.  
1826. Efterslekt, Skiri II, 6a.
- 5e. GURI NILSDTR. HALSE,  
f. 1748, d. 3 uker gammel.
- 5f. GURI NILSDTR. HALSE, f. 1751.  
G. 12-6-1775 i Grytten Kirke m. enke-  
mann, slektning Jørgen Jørgensen Sæter,  
f. 1733. Efterslekt, Fladmark I, 5f.
- 5g. BERGITHE NILSDTR. HALSE,  
f. 1757.
- 5h. MAGNHILD NILSDTR. HALSE,  
f. 1757, tvilling:
- 5i. BIRGITHE NILSDTR. HALSE,  
f. 1758.
- 5j. ANE NILSDTR. HALSE, f. 1761.
- 5k. MARITHE NILSDTR. HALSE, f. 1754.
- 5l. ELEN NILSDTR. HALSE, f. 1762.
- 4d. JOHN NILSEN FLADMARK.
- 4e. GURI NILSDTR. FLADMARK, f. 1718,  
d. 1789, 71 år. G. 5-7-1740 i Heen Kirke  
m. ungd. Jørgen Knudsen Rømmem, f.  
1715. Efterslekt, Rømmem I, 2a.
- 4f. ELLING NILSEN FLADMARK,  
f. før 1700.

- 4g. MAGNHILD NILSDTR. FLADMARK, f. 1700, d. 1742, 42 år. G. m. gibr. Søren Ellingsen Skiri, f. 1699, d. 1770, 71 år. Efterslekt, Skiri I, 3b.
- 4h. MAGNHILD NILSDTR. FLADMARK, d. y., f. 1702. 1g. 12-5-1735 i Heen Kirke m. gibr. Peder Stensen Fiva, f. 1703, d. 1746, 43 år. Efterslekt, Øvre Fiva 3c. 2g. 20-3-1748 i Heen Kirke m. gibr. Peder Pedersen Fiva, f. 1723, d. 1755. Efterslekt, Fiva II, 2c.
- 4i. BIRGITHE NILSDTR. FLADMARK, f. ca. 1705. 1g. 5-6-1736 i Grytten Kirke m. gibr. Ole Eriksen Hole, med hvem hun har 2 barn: 5a. Erik, f. 1738 og 5b. Guri, f. 1741. 2g. 9-12-1744 i Grytten Kirke m. gibr. Elling Ellingsen, Øvre Hole. Efterslekt, Løkra I, 1a.
- 4j. MARITH NILSDTR. FLADMARK, f. 1720, d. 1771. G. 4-11-1744 i Kors Kirke m. slektning, gibr. Endre Amundsen Skiri, f. 1718, d. 1784, 66 år. Efterslekt, Skiri II, 5a.
- 4k. ANNE NILSDTR. FLADMARK, d. 1731.
- 3b. BERITH JØRGENDTR. FLADMARK, f. 16.... G. m. bonde Peder Olsen Sletta, f. 1673, d. 1731. Efterslekt, Sletta I, 1a.
- 3c. ELEN JØRGENDTR. FLADMARK, f. 16.... G. m. Oluf Endresen Bjørli. Efterslekt, muligens i Gudbrandsdalen.
- 3d. BIRGITHE JØRGENDTR. FLADMARK, f. 1699, d. 1758, 59 år. 1g. 24-5-1730 i Heen Kirke m. gibr. Iver Olsen Stokke, f. 1711, d. 1746, 35 år. Efterslekt, Brude I, 2b. 2g. 1. S. Trinit. 1748 i Kors Kirke m. ungd. Jacob Pedersen Kavlie. Stamtavle, Kavlie II - Kolflaath, 2d.
- 3e. AMUND JØRGENSEN FLADMARK, f. 1690 (?). G. m. Marit Olsdr. Skifte efter henne som enke 10-9-1743. Det er mulig at hun er en søster av Peder Olsen Sletta, da hun er fadder til Peders sønnedatter, Birgithe Olsdr. Sletta. Amund får skjøte 8-3-1715 på 2 pd. 12 mk. i gården Nedre Hole av Erich Olsen Kafli. Ingen kjøpesum nevnes. Det er også mulig at Marit og Erich er søsken og at andelen i Hole er arvegods. Amund og Marit må være gift før 1715. Det er i Marits skifte nevnt 5 barn:
- 4a. ANNA AMUNSDTR. HOLE. Skifte 1749.
- 4b. OLE AMUNSDEN HOLE. G. 17-6-1751 i Grytten Kirke m. p. Kirsten Pedersdr. Weblungsnes. Ingen barn innført i Grytten kirkebøker.
- 4c. JØRGEN AMUNSDEN HOLE. Hustruens navn ikke nevnt, mulig viet utenbygds. 2 barn:
- 5a. MARIT JØRGENDTR. FIVA, f. 1752. G. 7-6-1780 i Eid Kirke m. enkemann Søren Olsen Hamre, f. 1713, d. 1786, 73 år. Efterslekt, Hamre Id.
- 5b. AMUND JØRGENSEN FIVA, f. 1753. G. m. Sigrid Harkieldsdr. Alnæs, f. 1744, d. 1794, 50 år. Hennes stamtavle, Alnæs II, 3d. 1 datter:
- 6a. SIGRID AMUNSDTR. HALSE, f. 1778. G. 23-6-1815 i Grytten Kirke m. Børge Børgesen Dahle, f. 1777, d. 1847, 70 år. Efterslekt, Dahle I, 2h.
- 5c. MAGNHILD JØRGENDTR. FIVA, døpt 27-7-1754 i Grytten kirke.
- 4d. MAGNHILD AMUNSDTR. HOLE, den eldre, f. 1703. G. 23-5-1735 i Grytten Kirke m. gibr. enkemann Jon Iversen Slettalie. Efterslekt, Slettalie, 3a.
- 4e. MAGNHILD AMUNSDTR. HOLE, den yngre, d. 1731. G. m. Knud Andersen Stavem, f. 1697. Efterslekt, Sletta V, 4a.
- 3f. MARTHA JØRGENDTR. FLADMARK, f. for 1700. 1g. d. e. Dom. Ch. 1734 i Kors Kirke m. ungd. Ole Knudsen Alnæs, f. 1706, d. 1743, 37 år. Efterslekt, Alnæs I, 5a.
- 2g. Fest Epif. 1745 i Kors Kirke m. ungd. Anders Olsen Monge, f. ca. 1703. Efterslekt, Monge I, 2d.

- 3g. JØRGEN JØRGENSEN  
FLADMARK, f. 1701, d. 1777. G. 29-3-1746 i Kors Kirke m. p. Birgithe Knudsdr. Lyngghjem. Hennes stamtavle, Bøe-Lyngghjem, 3b. 4 barn:
- 4a. JØRGEN JØRGENSEN FLADMARK, f. 1747, d. 1748.
- 4b. MARITH JØRGENSENDR.  
FLADMARK, f. 1749. G. Fest O. Sanct 1770 i Kors Kirke m. slektning, Amund Endresen Skiri, f. 1745, d. 1795, 50 år. Efterslekt, Skiri II, 6a.
- 4c. JØRGEN JØRGENSEN FLADMARK, f. 1752, d. 1781. «Druknet i en raak i isen i elven ved Halse». G. 1. S. Trinit. 1771 i Kors Kirke m. slektning, Ingelev Endresdr. Remmem, f. 1749. Hennes stamtavle, Skiri II, 6c. Ingen barn er innført i Grytten kirkebøker.
- 4d. MAGNHILD JØRGENSENDR.  
FLADMARK, død 1762, 7 ½ år gammel.
- 2c. HALVOR NIELSEN FLADMARK, f. 1651.
- 1b. BIRGITHE MORTENSENDR.  
FLADMARK. G. M. Amund Endresen Skiri, f. Fladmark 1628. Man mener at Birgithe tilhører Fladmark I, 1b. Efterslekt, Skiri II, 2a.

## FLADMARK II

- 1a. AMUND LARSEN BRØSTE,  
Han er ikke nevnt i folketellingen 1701. Det er mulig at han er født på Skiri. G. m. Ane Erichsdr. Brøste, f. 1680, d. 1761, 81 år. Hennes stamtavle, Brøste IV, 2a. 4 barn:
- 2a. LARS AMUNDSEN BRØSTE, f. 1710, d. 1763, 53 år. Fikk skjøte 12-10-1733 på 1pd. i Brøste fra Herman Treschov og Carsten Carstensen Volquartz for 25 rd. Nils Fladmark fikk pantobligasjon i gården for beløpet 2-10-1734. 1g. 1745 i

- Grytten Kirke m. p. Kirsten Knudsdr. Rødstøl, f. 1712, d. 1746, 34 år. Hennes stamtavle, Rødstøl I, 4b. Ved skifte etter henne 10-9-1746 til-kjendtes Lars 12 mk. og sønnen Amund 12 mk. i Nedre Brøste. Det var 6 kuer, 9 gjeter, 20 sauer og 2 hester på gården. Arv til deling var 72 rd. 12 sk. Amund Skiri og Søren Skiri var til stede ved parets vielse. 2g. 7. S. Trinit 1747 i Kors Kirke m. p. Lisbeth Povelsdr. Løkra, f. 1713 på gården Eidet. Hennes stamtavle, Løkra III, 2b. Hun får kår 1772 på gården Brøste av sønnen Povel. 1 barn i første og 6 i annet ekteskap.
- 3a. AMUND LARSEN BRØSTE,  
f. juni 1745, døpt 17-4-1746 (*faren orket ikke å døpe barnet før, fordi moren døde i fødselen*), d. 11-4-1822, Fjellskred. G. 11-9-1774 i Kors Kirke m. p. Ane Olsdr. Sletta, f. 1748. Hennes stamtavle, Sletta I, 3i. Får skjøte 2-11-1785 fra Løitnant Rappe på 2 vog 6 pd. i gården Fladmark. Kjøpesum er ikke nevnt, men Amund pantsetter samme dag gården til prost Broch for 750 rd. Den 12-1-1790 kjøper han 1 pd. 6 mk. i gården Fladmark av Jørgen Alnes for 190 rd. Søndre Fladmark er i slektens eie til denne dag. *Han drev Brøste i 10 år etter farens død. I 1773 kjøper han Kylling gård og synes han dermed kan gifte seg. I 1784 selger han sin del av Brøste (og kjøper Fladmark). I 1796 gir han Fladmark til sønnen Lars og flytter med resten av familien til Ormheim. Amund og Ane døde som kårfolk på Fladmark da et fjellskred knuste husa.* 3 barn:
- 4a. LARS AMUNDSEN FLADMARK,  
f. 1775 på Kylling, d. juli 1851. G. 1. S. Trinit. 1796 i Kors Kirke m. p. Marit Nilsdr. Tokle. Lars får skjøte 6-7-1796 av faderen på de 2 vog 6 mk. og 1 pd. 6 mk. i yttre Fladmark for kjøpesum 699 rd. Faderen får kår av gården. *Husa brant ned i 1818, og Lars ble alvorlig skadet i*

- ffjellskredet 1822. Bortsett fra foreldrene overlevde resten av familien. Etter dette ble husene flyttet nærmere veien. Marit døde i juni 1849. 10 barn:*
- 5a. MARIT LARSDTR. FLADMARK, f. 26-6-1797. G. 20-6-1819 i Kors Kirke m. slektning, Fredrik Fredriksen Brøste, f. 1794. Efterslekt, Brude I, 5d.
- 5b. AMUND LARSEN FLADMARK, f. 23-10-1799. G. 14-11-1825 i Kors Kirke m. enke Rønnaug Knudsdr. Enebo, f. 1791 i Lesja. Ingen barn innført i Grytten bøker. *Han kom ikke godt overens med faren og reiste fra Flatmark. De overtok Rønnaugs hjemgård Enebo. Barnløs.*
- 5c. NIELS LARSEN FLADMARK, f. 1802, død juni 1889. G. 12-6-1827 i Kors Kirke m. slektning, Magnhild Jørgensdr. Remmem, f. 1805, død 11-10-1886. Hennes stamtavle, Remmem 5c. *Jobbet mye hos onkelen på Veblungsnes, fikk ansvaret for ulike områder. Overtok Søre Flatmark da broren reiste, drev gården og skysstasjonen. Han eide en periode alle tre Flatmark-gårdene. Rundt 1861 lot han sønnene overta hver sin gård. Magnhild og Nils døde som kårfolk. 10 barn:*
- 6a. LARS NIELSEN FLADMARK, f. 30-6-1827, d. 8 uker gammel.
- 6b. LARS NIELSEN FLADMARK, f. 29-10-1828, d. som kårmann april 1897. G. 6-7-1858 i Kors Kirke m. slektning, Sigrid Larsdr. Horgheim, f. 7-6-1833, d. 20-11-1908. Hennes stamtavle, Eide-Horgheim, 7b. *Fikk Søndre Flatmark av sin far. Barnløs.*
- 6c. BRITH NIELSDTR. FLADMARK, f. 21-1-1831, døde 9 dager gammel. *Hjemmedøpt.*
- 6d. JØRGEN NIELSEN FLADMARK, f. 27-5-1832, døde august 1898. G. 19-8-1867 i Kors Kirke m. slektning, Marit Fredriksdr. Brøste, f. 10-7-1840, døde på Flatmark mars 1871 av tæring. *Jørgen var mye syk, og fra august 1895 var han innlagt på Pleiestiftelsen i Bergen hvor han døde 3 år senere. Marits stamtavle, Brude I, 7a. 4 barn:*
- 7a. JØRGEN JØRGENSEN FLADMARK, f. 21-4-1866, død 18-4-1949. *Fikk ansvaret for å drive Midtre Flatmark som 17-åring. Styreformann i e-verket og sparebanken. Var ordfører i 1914 da Norge feiret hundreårsjubileet for Grunnloven, fikk møte kongen sammen med de andre ordførerne på slottet. G. 8-11-1886 i Kors Kirke m. p. Anne Endresdr. Monge, f. 29-9-1865, død 11-10-1951. Annas aner kan spores tilbake til Erland Brynjulfsen Kvam (1633-1733) på Lesja jernverk. Hennes stamtavle, Fladmark V, 3h. 10 barn:*
- 8a. MARIT JØRGENDTR. FLADMARK, f. 20-7-1887. *Reiste til Amerika oktober 1910. Barnløs.*
- 8b. JØRGEN JØRGENSEN FLADMARK, f. 23-5-1889, død mai 1951 i Minneapolis. *Reiste til USA august 1908 og kalte seg George. Veteran fra 1. verdenskrig. G. ca. 1924 med Gerda, f. i Sverige 1888, død Minneapolis 1946. Minneapolis. 2 barn:*
- 9a. ANN LOUISE MATHILDA, 1924-1985.
- 9b. LORRAINE, f. 1926.
- 8c. ENDRE JØRGENSEN FLADMARK, f. 1-12-1891, død 5-2-1956 på Flatmark. *Reiste til Amerika oktober 1910. Soldat i USA under 1. verdenskrig 1916-1918. Ble skadet i krigen og kom tilbake i 1935. Ingen etterkommere.*
- 8d. BRITH JØRGENDTR. FLADMARK, f. januar 1894. *Ingen etterkommere.*
- 8e. FREDRIK MARIUS JØRGENSEN FLADMARK, f. 26-3-1896, død april 1946. *Bosatt for det meste på Flatmark. 1 datter.*
- 8f. BAARD JØRGENSEN FLADMARK, f. 29-5-1898, død 1981 på Flatmark. *Forpakter på Fivamark. G. september 1936*



- i Grytten kirke m. Helene Eliasdr. fra Vigra, f. 1-5-1905, død 11-5-2004, 99 år gammel. Hennes familie går tilbake til Torberg Arneson av Giske og hans kone Ragnhild, datter av Erling Skjalgson av Sola 4 barn:
- 9a. JAN MAGNE BAARSEN FLADMARK, f. 12-2-1937 på Fiva. Fikk skjøte på Midtre Fladmark bruk nr. 1 av sin bestefar da han var konfirmert. Bosatt i Skottland. 4 barn.
- 9b. EGIL SVEIN BAARSEN FLADMARK, f. 22-11-1938 på Fiva.
- 9c. OLAV BAARSEN FLADMARK, f. 25-2-1940 på Fiva. Gift, barn.
- 9d. ANNLAUG BAARSDTR. FLADMARK, f. 6-8-1947 på Fiva. Gift, 1 datter.
- 8g. MAGNUS JØRGENSEN FLADMARK, f. 1900. Reiste til Amerika 1926 og startet egen malings- og dekorasjonsforretning. Kom hjem med sin krigsskadede bror i 1935 (se 8c) G. 1936 m. Bertha Jørgine Knudsdtr. Myrebøe, f. 1900, slektning. Hennes stamtavle, Fladmark I, 9i. Magnus døde på Åndalsnes 1988, og Bertha i 1981. 2 barn:
- 9a. ARVID JØRGENSEN FLADMARK, f. 1936.
- 9b. MARIT JØRGENSEN FLADMARK, f. 1941.
- 8h. JENNY JØRGENSEDTR. FLADMARK, f. 1903. G. 8-8-1930 i Kors Kirke m. lærer Karl Lauritz Tryggeset, f. 1902, Hjørundfjord. Jenny var guide på Aulestad i nesten 30 år. Hun fikk (Alnes) Sælen av sin mor, eies nå av hennes barn. Jenny døde i 1996. 4 barn: 9a. Bjørn, f. 1935. 9b. Ottar, f. 1937, 9c. Jostein, f. 1939 og 9d. Brith, f. 1941.
- 8i. ANTON JØRGENSEN FLADMARK, f. 30-8-1905.  
Døde desember 1929 på Fladmark.
- 8j. OLGA JØRGENSEDTR. FLADMARK, f. 3-1-1908.  
Ingen etterkommere. Begr. på Kors.
- 7b. MARIANNE JØRGENSEDTR. FLADMARK, f. 29-1-1868.  
Døde mai 1868.
- 7c. MARIANNE JØRGENSEDTR. FLADMARK, f. 13-3-1869.  
Døde juni 1883 på Fladmark
- 7d. NILS JØRGENSEN FLADMARK, f. 3-8-1870. Døde mars 1871, ½ år gammel, bare 3 uker etter sin mor.
- 6e. AMUND NILSEN FLADMARK, f. 1-5-1834. G. 10-7-1863 i Kors Kirke m. slektning, Guri Asbjørnsdtr. Ormem, f. 26-3-1841. Hennes stamtavle, Ormem II, 3e. Han fikk en part (bnr 3) av Midtre Flatmark av sin far. Kjøpte senere Søre Flatmark av sin bror Lars som var barnløs. Han var gardbruker og drev skysstasjon. Amund døde 31-1-1921 og Guro i 14-2-1927. 6 barn:
- 7a. NILS MAGNUS AMUNDSEN FLADMARK, f. 18-1-1865.  
Konfirmert 1880, d. 7-4-1885.
- 7b. GURO AMUNSDTR. FLADMARK, f. 30-3-1868. Død september 1870,
- 7c. ASBJØRN AMUNDSEN FLADMARK, f. 23-6-1872, d. 3-1-1959. 1g. 1906 i Kors Kirke m. p. Berit Endresdtr. Stueflaaten, f. 1868, d. 1923. 2g. 21-6-1929 i Kors Kirke m. slektning, Marit Sørendr. Fladmark, f. 25-2-1889, d. 16-11.1966. Hennes stamtavle, Bøe-Lynghjem 8d. Han fikk Søre-Flatmark av sin far og drev skysstasjon. 3 barn i første ekteskap:
- 8a. GUDRUN AMANDA CHARLOTTE FLADMARK, f. 9-5-1907. G. 9-11-1935 i Kors Kirke m. gdbr. fra Fræna, Thoralf Uglevik, f. 1902. Barnløs. De drev gården på Søre-Flatmark fra 1951 til 1971, da den ble solgt til Olav Baardsen Fladmark. Gudrun døde 1998.
- 8b. MARTHA ELISABETH FLADMARK, f. 27-10-1908, d. 7-6-1909.
- 8c. MARTHA ELISABETH FLADMARK, f. 23-6-1911. G. 9-5-1937 i Kors Kirke m. slektning, gdbr. Ragnar Andreasen

- Stavem, f. 24-7-1909, d. 1992. *De drev Midt Flatmark, bnr 3. De flyttet til Åndalsnes 1976. Martha døde 17-2-2001. 3 barn. Remmem I, 7h.*
- 7d. MAGNHILD AMUNDSDTR.  
FLADMARK, f. 30-5-1875, U.S.A. mars 1906.
- 7e. GUNERIUS AMUNDSEN  
FLADMARK, f. 4-4-1878.  
*Døde på Fladmark 27-1-1904.*
- 7f. MARIUS AMUNDSEN FLADMARK,  
f. 17-12-1884, U.S.A. mars 1906. *Døde på Flatmark 29-4-1959.*
- 6f. SEVERIN MAGNUS NILSEN  
FLADMARK, f. 2-9-1836. *(Finner han ikke i kirkebøker, folketellinger eller emigrantprotokoller etter at han er konfirmert i 1858. En Magnus Fladmark verver seg som privatmann til Civil war 7. aug. 1861, 23 år gammel, Infanteri regiment fra New York. Han deserterer 11. sept. En Severing Magnus N Fladmark vervet seg som privatmann til Civil war 15-9-1864, mønstret av 19. juli 1865. Infanteriregiment fra Iowa. Bosted Iowa).*
- 6g. MARITH NIELSDTR. FLADMARK,  
f. 31-12-1838, d. juli 1840.
- 6h. MARITH NIELSDTR. FLADMARK,  
f. 20-5-1841, d. 6-6-1881. G. 10-7-1863 i Kors Kirke m. ungd. Tobias Johannes Joensen Brude, f. 1838, d. Fladmark 1881. Stamtavle, Brude III, 3a.
- 6i. BERITH NIELSDTR. FLADMARK,  
f. 20-10-1844. *Tjenestepike i Ålesund 1865.*
- 6j. ANE. PAULINE NIELSDTR  
FLADMARK, f. 22-11-1846.  
*Døde januar 1853.*
- 5d. JACOB LARSEN FLADMARK,  
f. 15-11-1805. G. 19-6-1828 i Kors Kirke m. p., slektning, Mali Hansdtr. Aag, f. 1807. Hennes stamtavle, Aag-Megaard, 4b. I et skifte etter Malis foreldre sees at Jacob og Mali bor på Brudset i Vold Herred.
- 5e. OLE LARSEN FLADMARK,  
f. 31-1-1808. *Døde 4 uker gammel.*
- 5f. ANNE LARSDTR. FLADMARK,  
f. 11-7-1809. G. 1-7-1829 i Grytten Kirke m. ungd. Peder Pedersen Sogge Østigaard, f. 1788. Ingen barn innført i Grytten kirkebøker.
- 5g. OLE LARSEN FLADMARK,  
f. 9-6-1813. *Døde 9 uker gammel.*
- 5h. LARS LARSEN FLADMARK,  
f. 6-10-1814. *Døde desember 1816.*
- 5i. MARIT LARSDTR. FLADMARK,  
f. 23-7-1818. *Døde 2 ½ uke gammel.*
- 5j. MARIT LARSDTR. FLADMARK,  
f. 17-5-1820. G. 3-7-1845 i Kors Kirke m. ungd. Gunder Hansen Monge, f. Skarkstad 1820, Lesja. Sønn av Hans Gundersen Skarkstad og hustru Kari Jonsdtr. Familien innflytter fra Lesja 1838. Marit og Gunder hadde 4 barn: 6a. Hans, f. 1846, 6b. Lars, f. 1849, 6c. Marianne, f. 1851 og 6d. Lars, f. 1855.
- 4b. OLEAMUNDSEN FLADMARK, f. 1778 på Kyllingen. Kjent under tilnavnet Cabbinn og for sin byggekunst. Blandt hans byggverk kan nevnes stenbygningene på Weblungsnes, Mjelva og Nedre Hole. Sistnevnte er innkjøpt av kommunen og innredet til museum. I hans siste tid eiet han Cabbesæter og opparbeidet en storgård der. Men i året 1816 omkom han med familie og tjenerskap. Han var gift 12-7-1804 i Kors Kirke m. p. Kari Iversdtr. *Hosett*, f. 1781, d. 1816, 35 år. *Kari kom fra en framgangsrik lesjafamilie. Ole var 6 år da foreldrene flyttet til Fladmark. Som 18-åring kjøpte han Ormheim og flyttet dit sammen med foreldrene og den yngste broren. I 1807 selger han den igjen til sin bror Amund for 1000 riksdaler. Kjøpte Mjelva i 1804, og måtte gi fra seg gården pga. krav på odel i 1812. Familien flyttet til Brøstdalen og Kabben, som faren hadde holdt igjen ved salget i 1794. 1 barn:*
- 5a. KAROLINE OLSDTR. CABSÆTER,  
f. 12-4-1814.



Av 10 omkomne var 9 begravet 25 martz 1816 på Kors kirkegaard. Ole Amundsen Cabbesæter, 38 år. gl. Hans hustru Kari Iversdtr., 35 år. gl. Deres datter Karoline Olsdtr., 1 år 45 uker. Haandverksmester Peder Olsen, født i Jørstad i Faaberg, 31 år gl. Hans hustru Kari Larsdtr., 27 år. gl. Deres 2 barn: Lars 2 år og Ole 4 år gl. Kaarkone Eli Larsdtr. Branlien, 57 år gl. Piken Magnhild Ellingsdtr Skiri, 25 år gl.

Følgende anmerkning i kirkeboken hitsettes:

«Disse 9 mennesker bleve alle Natten mellem d. 23. og 24. Februari tagne af dage af en Snee-Skred, som omstyrtede alle gaarden Cabbesæters Huse og dræpte alle de værende Creaturer, nogle faa undtagen. Af folket blev kun 3 Personer ilive, foruden de anførte døde var og 1 kone, hvis lig blev bragt til Lessøe, da hun havde der sit hjemsted og Beslægtede. Skreedet skeede den ovenskrevne nat, mellem 11. og 12. Slet - En pludselig og uformodentlig død, fra hvilken Gud bevare os samtlige».

- 4c. AMUND AMUNDSEN FLADMARK, f. 8-7-1790. G. 1817 m. *enke* Dorthea Hansdtr. Brandrud. *Foreldrene flyttet til Ormheim da Amund var 6 år. Han kjøpte Ormheim av sin bror Ole for 1000 riksdaler i 1807, men solgte gården 2 år senere. Han tjente vel 400 riksdaler på salget. Han kjøpte Veblung gård og handelsrettighetene av Onsum i 1817 for 4000 riksdaler. Han gav rundhåndet kreditt, men var for lite flink til å kreve inn pengene. Da han så hvordan dette kunne ende, overførte han eiendommene til sønnen Hans Carl og kreditorene slo Amund konkurs rundt 1840. Ble dømt til å sitte i fengsel i Molde. Historien forteller at Amund var så dyktig i sjakk at han måtte spille mot fengselsdirektør Elgenes i lunsj-*

*en hver dag. Et resultat av dette var at Amund fikk komme og gå som han ville. Han bygde seg hus i nærheten av fengselet, senere kalt Kirkhornhuset, og han deltok i det sosiale liv. Dorthea døde 1838. Amund døde på Veblungsnes 1857. 7 barn med Dorthea:*

- 5a. AMUND OLAUS AMUNDSEN FLADMARK, f. 8-1-1818. *Døde januar 1839.*
- 5b. ANETTA MARIE AMUNSDTR. FLADMARK, f. 28-2-1820. G. 28-3-1845 i Grytten Kirke m. Hans Rasmus Astrup Lied, f. 4-6-1821. Stamtavle, Lied, 2b.
- 5c. CAROLINE AMUNSDTR. FLADMARK, f. 4-6-1822. *Døde 3-12-1822.*
- 5d. HANS KARL AMUNDSEN FLADMARK, f. 26-5-1824. Ifølge «Stamtavle over familierne Lossius og Brandt» av W. Brandt, blev han 1g. 3-7-1853 m. Fredrikke Marie Karoline Wisløff, f. 23-8-1827. 2g. m. enkefru Dr. Lindseth. Stor efterslekt, se nevnte stamtavle som beror hos Deichmanske Bibliotek. *Han fikk overført farens eiendommer på Veblungsnes i 1840; kreditorene erklærte faren konkurs. Hans selger eiendommene etter sterkt press fra kreditorene. Han døde angivelig i 1861 – sannsynligvis i Oslo. Fredrikke er født i Romsdalen, og er enkefru ved Folketellingen 1865. Fredrikke døde i Oslo 1885. Barna født i Oslo: 6a. Carl August, 1854-1940, 6b. Amund Kristian, 1856-1929.*
- 5e. OLE AMUNDSEN FLADMARK, f. 1826 i Molde. G. 2-6-1852 i Molde Kirke m. p. Marie Sivertsdtr., f. 1-6-1825 i Vaage prestegj. Datter av Sivert Olsen og hustru Else Olsdtr., Ole Amundsen, døde 1908 i Flekkefjord hos sønnen, prost Fredrik Herman Fladmark. *Postekspeditør og plassbruker under Moldegård.* 6 barn:
- 6a. CHRISTINE MARIE FLADMARK, f. 10-7-1853 i Molde. G. m. Ole Pedersen

- Marsten, slektning. Stamtavle, Nøsthol-Marsten, 5a.
- 6b. OLUF MATHIAS FLADMARK,  
f. 21-5-1856 i Molde. Bonde på garden Skarebo i Fræna. Gift 2 ganger. 1 dtr. i første og flere barn i annet ekteskap, men bare 2 av dem er kjent. *Reiste til Amerika 18-8-1892. Ble da registrert som gift. Amerikansk borger i 13 år, Colorado.*
- 7a. MARIE OLSDTR. FLADMARK.  
Hun er gift i U.S.A.
- 7b. OLE FLADMARK, f. 1876, d. 1946.  
*Reiser sammen med faren til Colorado 1892. Er i Molde igjen ved Folketellingen 1900. Eier av garden Cisilienfryd i Molde. Var bonde og dikter. Molde Museum utgav hans diktsamling i 1955. Han var gift og har 4 barn:*
- 8a. GUNNAR FLADMARK.
- 8b. BERGSVEIN FLADMARK.  
*Overtok gården på Cesilienfryd, hadde også gartneri i mange år.*
- 8c. ASTA FLADMARK.
- 8d. ELSE FLADMARK. G. m. lærer Ullvund.
- 7c. MATHILDE FLADMARK, f. 1879.  
G. m. Konrad Sehm, avd. sjef i Nordenfjeldske Dampskipsselskap, Trondhjem. De har 7 barn.
- 6c. THOR SÆUS FLADMARK,  
f. 13-10-1859, d. for 1867.
- 6d. FREDRIK HERMAN FLADMARK,  
f. 29-9-1860, d. 1923. Prost i Flekkefjord. Gift og har 10 barn.
- 6e. INGEBORG ELISE FLADMARK,  
f. 28-1-1864, g. m. Helland.
- 6f. THOR FLADMARK, f. 1867, d. 1915.  
Cand. teol. lektor overlærer ved Kristiansand off. skole. G. m. Dagny Flor.
- 5f. FREDRIK MOTZFELDT RAMM  
AMUNDSEN FLADMARK, f. 10-9-1827 i Grytten. Cand. theol. 1849. 1882 Sogneprest til Fredrikshald med Tistedal Kapell. G. 1857 i Gamle Akers Kirke m. Stine Katrine Johansen, f. 1826 i Fr. vern. 4 barn: Se for nevnte stamtavle 5d.
- 5g. AUGUSTA DORTHEA FLADMARK,  
f. 19-3-1831, *konfirmert 1846. (Finner henne ikke senere, kanskje hun ble med/ flyttet til andre søsken og dør derfor 1865.)*
- 5h. OLE ANTON FLADMARK,  
f. 17-2-1833, d. 27-2-1833,  
*10 dager gammel.*
- 5i. ELEN AMUNSDTR. FLADMARK  
f. 20-9-1845. *Hennes mor var Lorentie Andersdtr. Veblungsnes, f. ca 1815 i Borgund. Døde mai 1857.*
- 3b. POVEL LARSEN BRØSTE, f. 1748.  
G. 3. S. Post Epif. 1787 i Grytten Kirke m. p. Birgithe Randmoesdtr. Mjelva, f. 1762 d. 1850. Hennes stamtavle, Brevig III. 4b. 6 barn:
- 4a. LARS POVELSEN KYLLING, f. 1788.  
G. m. Brith Knudsdtr. 2 barn:
- 5a. BRITH LARSDTR. KYLLING,  
f. 17-8-1821.
- 5b. OLE LARSEN KYLLING,  
f. 24-7-1823.
- 4b. KNUD POVELSEN KYLLING,  
f. 21-7-1790.
- 4c. KARI POVELSDTR. KYLLING,  
f. 23-8-1792. G. m. Lars Andersen Kylling, f. 1779, Bjørli. Efterslekt, Kylling VII, 1a.
- 4d. LISBETH POVELSDTR. KYLLING,  
f. 28-2-1795.
- 4e. BIRGITHE POVELSDTR. KYLLING,  
f. 19-10-1797. G. 16-10-1821 i Kors Kirke m. ungd. g. Elling Nilsen Løkra, f. Ormem 1795. Efterslekt, Løkra I, 3c.
- 4f. ANE POVELSDTR. KYLLING,  
f. 25-11-1800.
- 3c. KIRSTEN LARSDTR. BRØSTE,  
f. 1749. G. 24. S. Trinit. 1779 i Kors Kirke m. ungd. Ole Knudsen Brøste, f. Raanaa., Efterslekt, Brøste II, 1a.
- 3d. BIRGITHE LARSDTR. BRØSTE,  
f. 1750.
- 3e. INGRID LARSDTR. BRØSTE, f. 1752.
- 3f. ANNE LARSDTR. BRØSTE, 1754.  
G. 3. S. Epif. 1778 i Kors Kirke m. ungd.

- Ole Jacobsen Brudeli, f. 1757. Efterslekt, Brude-Rødstøl, 3b.
- 3g. LISBETH LARSDTR. BRØSTE, f. 1755.
- 3h. ELEN LARSDTR. BRØSTE, f. 1758.  
*Det var nok hun som 1787 ble gift med Jacob Jørgensen Brandlie, og ikke datter av Lars Rasmussen Brøste med samme navn. (Se Fremmer-Brøste I, 2b.)*
- 2b. ELI AMUNDSSTR. BRØSTE, f. 1713. G. Dom Justicia 1745 i Kors Kirke m. gdr. Lars Rasmussen Brøste, f. 1714. Efterslekt, Fremmer-Brøste I, 2b.
- 2c. JOEN AMUNDSSEN BRØSTE, f. ca. 1715, død 1798. Gift 1755 med Magnhild Rasmusdtr. Brøste. Ekteskapet antakelig barnløst. Både Joen og Magnhild døde på Stavem (Stavemsstuen).
- 2c. ERIK AMUNDSSEN BRØSTE, f. ca. 1720.

### FLADMARK III

- 1a. PETTER CHRISTOFFERSEN DOSETH. Husmann fra Lesøe, innflyttet 1818. G. m. Ingeborg Thoresdtr. Hage-lykken Lesøe. 4 barn:
- 2a. CHRISTOFFER PETERSEN FLADMARK, f. 23-9-1822.
- 2b. ANNE PETERSEN FLADMARK, f. 2-9-1825.
- 2c. SIVERT PETERSEN FLADMARK, f. 8-3-1828.
- 2d. THORE PETERSEN FLADMARK, f. 14-1-1830. 1g. 24-6-1853 i Kors Kirke m. p. Anne Amundsdr. Lærum, f. 1821. *I barn i første ekteskap: Marit, f. 9-10-1855, død 14-8-1877. Gift 2g. 16-7-1861 i Kors Kirke m. p. Ane Sivertsdr.. Stavem, f. 1827. Hennes stamtavle, Alnæs I, 8d. 4 barn i annet ekteskap.*
- 3a. INGEBORG ANNA THORESSTR. FLADMARK, f. 16-12-1861.

- 3b. INGEBORG ANNA THORESSTR. FLADMARK, f. 25-5-1864. G. 7-7-1883 i Kors Kirke m. Petter Larsen Monge, f. 1859. Efterslekt, Sletta VI, 5e.
- 3c. SØRINE THORESSTR. FLADMARK, f. 17-3-1868.
- 3d. SØRINE THORESSTR. FLADMARK, f. 28-12-1870. G. 28-10-1918 i Kors Kirke m. ungk. Ernst Henning Henriksen, f. 1875 i Sverige. Ingen barn innført i Grytten kirkebøker.

### FLADMARK IV

- 1a. ERICH ERICHSEN FLADMARK, 3 sønner:
- 2a. LAURITZ ERICHSEN FLADMARK, f. 1660.
- 2b. JON ERICHSEN FLADMARK, f. 1661.
- 2c. SIMEN ERICHSEN FLADMARK, f. 1662. Sannsynlig stamfar til følgende:
- 3a. ERICH SIMENSEN, født på Sæter 1722. Ved vielsen heter han Sletta. G. 23. S. Trinit 1747 i Kors Kirke m. p. Ane Knudsdr. Stavem, f. 1724. Hennes stamtavle, Sletta V, 5a. 6 barn:
- 4a. KNUD ERIKSEN STAVEM, f. 1749. Blev skolelærer og klokker i Veøy. Eier av gården Holmsgjerde av Holm, litt innenfor Åfarnes. Knud vokste opp på Fladmarkstuen. Se nærmere om hans efterslekt i Veøyboka.
- 4b. ANE ERIKSDTR. FLADMARKSTUEN, f. 1751, d. 1798. G. 1. S. Epif. 1792 i Heen Kirke m. ungk. Tore Pedersen Grøtta, f. 1767.
- 4c. MARITH ERIKSDTR. FLADMARK, f. 1753.
- 4d. MARITH ERIKSDTR. FLADMARKSTUEN, f. 1754. G. 29-5-1775 i Kors Kirke m. gdr. Just Sørensen Sogge-Bakke, f. 1748. Efterslekt, Setnes III, 3b.

- 4e. MAGNHILD ERIKSDTR.  
FLADMARK, f. 1756, d. 1800. *Gift 1. gang med Lars Sivertsen Grøtten, GRØTTEN I, 3d. Gift 2. gang 22-6-1786 med Lars Andersen Grøtta. Efterslekt GRØTTEN I.*
- 4f. KNUD ERIKSEN FLADMARKSTUEN, f. 1759.
- 3b. ANDERS SIMENSEN SLETTA, f. 1724. Skifte efter ham på gården Sletta 7-1-1756. G. 22. S. Trinit. 1750 i Kors Kirke m. p. Guri Eriksdr. Sletta. Hennes stamtavle, Brøste IV, 3c. 1 sønn:
- 4a. ERIK ANDERSEN SLETTA, f. 1753. d. 1764. 11 år gammel.
- 5c. THOR FLADMARK, f. 18-10-1896. G. m. Valborg Ringdal. 2 barn: 6a. Thor og 6b. Kirsten.
- 5d. RUTH FLADMARK, f. 22-8-1899. G. m. Edvard Skudvik. 3 barn: 6a. Per, 6b. Margrethe og 6c. Ellen.
- 5e. MARGRETHE FLADMARK, f. 18-2-1902. G. m. John Hovde. 3 barn: 6a. Kirsti, 6b. Are og 6c. Ragnhild.
- 5f. AAGOT FLADMARK, f. 26-6-1905, d. 1908.
- 5g. LUDVIG FLADMARK, f. 22-9-1903. G. m. Polly Eliassen. 3 barn: 6a. Pål, 6b. Sissel og 6c. Ludvig.
- 5h. WEBJØRN FLADMARK, f. 4-7-1907. G. m. Signe Molnes. 3 barn: 6a. Webjørn, 6b. Erik og 6c. Margrethe.

## FLADMARK V

- 1a. OLE LARSEN QVAM AV LESJA.  
Ved vielsen heter han Melien. G. 1810 i Grytten Kirke m. p. Brith Eriksdr. Hoseth. 6 barn:
- 2a. LARS OLSEN FLADMARK, f. 1810. G. 1832 i Kors Kirke m. p. Guri Larsdr. Sletta, f. 1810. Hennes stamtavle, Kleven I, 5c. 6 barn:
- 3a. OLE LARSEN FLADMARK, f. 25-11-1832. Reiste til Ålesund som ung. Døde 1899. G. m. Kristine Pedersdr. Sandborg, f. 19-1-1836. Hennes stamtavle, Sandborg 1b. 7 barn født i Ålesund.
- 4a. INGEBORG FLADMARK. G. m. Mathias Larsen.
- 4b. PETTER LUDVIG FLADMARK, f. 15-5-1852, d. 1934. G. m. Margrethe Svendsen, f. 24-12-1863 på Hatløya. Eier av bjergningsforretning i Ålesund. 8 barn:
- 5a. ODD FLADMARK, f. 7-2-1891, d. 1935. G. m. Inger Kongshaug. 3 barn: 6a. Petter Ludvig, 6b. Inger Margrethe og 6c. Odd Karl.
- 5b. KIRSTEN FLADMARK, f. 22-7-1893, d. 1918. G. m. Magnus Hoff.
- 4c. LOUISE FLADMARK. G. m. Martin Ljones. 2 barn: 5a. Alf og 5b. Elice.
- 4d. ANNA FLADMARK, G. m. Gerhard Torvik. 2 barn: 5a. Bergliot og 5b. Arne.
- 4e. JENS FLADMARK. G. m. Betzy Johnsen. 2 barn 5a. Jens og 5b. Ingeborg.
- 4f. JOHANNE FLADMARK. G. m. Filberg, Oslo. 3 barn: 5a. Hans, 5b. Odd og 5c. Sverre.
- 4g. KRISTIAN FLADMARK, f. 1864, d. 1938. G. m. Marie Olsen. 14 barn: 5a. Oscar, 5b. Gudrun, 5c. Bjarne, 5d. Johanne, 5e. Erling, 5f. Kristian, 5g. Ludvig, 5h. Rakel, 5i. Alfred, 5j. Marie, 5k. Astrid, 5l. Inger, 5m. Trygve og 5n. Dagny.
- 3b. LARS LARSEN FLADMARK, f. 17-9-1836.
- 3c. LARS LARSEN FLADMARK, f. 16-9-1840. G. 13-3-1869 i Kors Kirke m. p. Mari Ellingsdr. Alnæs, f. 1843 i Sogndal. De reiste til Amerika i 1869.
- 3d. BRITH LARSDTR. FLADMARK, f. 12-2-1843 på Kylling. G. 10-3-1873 i Kors Kirke m. ungd. Ole Olsen Lykkeslet, f. 10-4-1841. Efterslekt, Rømmem-Lykkeslet, 7g.
- 3e. RØNNAUG LARSDTR. KYLLING, f. 28-9-1849. G. 15-11-1873 i Kors Kirke

- m. ungd. Hans Olsen Sletta, f. 18-2-1848. Efterslekt, Rømmem-Lykkeslet 6f.
- 3f. LARS LARSEN KYLLING, f. 16-10-1852.
- 2b. MORTEN OLSEN FLADMARK, f. 8-9-1812. G. 4-5-1842 i Kors Kirke m. p. Anne Marie Olsdr. Marsten, f. 11-12-1815. Hennes stamtavle, Marsten I, 5g. 7 barn:
- 3a. BRITH MORTENSDTR. FLADMARK, f. 29-4-1838.
- 3b. OLE MORTENSEN FLADMARK, f. 31-8-1842. G. m. Oline Petersdr., f. 1838 i Borgund. 2 barn født i Ålesund:
- 4a. PETRA OLSDR. FLADMARK, f. 1872.
- 4b. ANNE OLSDR. FLADMARK, f. 1874.
- 3c. OLE MORTENSEN FLADMARK, f. 4-3-1846.
- 3d. MATHIAS MORTENSEN FLADMARK, f. 15-1-1851. G. m. Hansine. 3 barn:
- 4a. MORTEN FLADMARK, dipl.ing. G. m. Ingfrid Welle
- 4b. KRISTINE FLADMARK. G. m. Halfdan Moe, kaptein, Trondhjem.
- 4c. KARI FLADMARK. G. m. Carl Fr. Dons.
- 3e. MORTEN MORTENSEN FLADMARK, f. 1850.
- 3f. ERIK MORTENSEN FLADMARK, f. 28-1-1855.
- 3g. MARIANNE MORTENSDTR. FLADMARK, f. 18-4-1860.
- 2c. NIELS OLSEN FLADMARK, f. 29-2-1816.
- 2d. OLE OLSEN FLADMARK, f. 31-8-1819. Kjent ved navn Gjetmundslykken. G. 5-6-1848 i Grytten Kirke m. p. Mali Syvertsdr. Skiri, f. 1823. Hennes stamtavle, Skiri IV. 2c. 7 barn:
- 3a. OLE OLSEN FLADMARK, f. 23-8-1848. G. 23-10-1875 i Kors Kirke m. slektning, Inger Anne Knudsdr. Alneshaug, f. 1849. Hennes stamtavle, Bøe-Lynghjem 7a. 7 barn:
- 4a. BERIT MARIE OLSDR. FLADMARK, f. 2-5-1877.
- 4b. KNUD OLSEN FLADMARK, f. 2-3-1879. *Døde av blindtarmbetennelse 1885, 6 år gammel.*
- 4c. MATHEA OLSDR. FLADMARK, f. 20-8-1882. G. m. Sam. Jeremiassen.
- 4d. KAROLINE OLSDR. FLADMARK, f. 26-10-1884, *Marsteingjerdet.*
- 4e. MYNJA OLSDR. TRØEN, f. 8-7-1888. G. 20-1-1908 i Kors Kirke m. ungd., slektning, Nils Sørensen Lynghjem, f. 1877. Efterslekt, Skiri II, 9c.
- 4f. INGA OLSDR. TRØEN, f. 8-9-1894. G. 30-6-1917 i Kors Kirke m. enkemann slektning Nils Sørensen Lynghjem, f. 1877. Efterslekt, Skiri II, 9c.
- 4g. OLINE OLSDR. TRØEN, f. 18-9-1891.
- 3b. MARIT OLSDR. FLADMARK, f. 22-12-1852. G. 27-12-1882 i Kors Kirke m. slektning, Fisker Gerhard Ingebrigtsen Dybdalen, f. 1858. Efterslekt, Eide-Horgeheim 7e.
- 3c. BERIT OLSDR. FLADMARK, f. 25-9-1855. G. 1875 m. handelsmann, Ole Pedersen Kolflaath, f. 1850. Efterslekt, Kavlie II - Kolflaath, 6c.
- 3d. BERIT OLSDR. FLADMARK, f. 12-9-1858. G. 1880 i Kors Kirke m. slektning, Jørgen Endresen Risen, f. 1851 på Myrebøe. Efterslekt, Skiri II, 9b.
- 3e. OLINE OLSDR. FLADMARK, f. 12-3-1864, *d. 2-11-1933.* G. 9-10-1885 i Kors Kirke m. skolelærer, slektning Lars Endresen Risen, f. 1-1-1861, *d. 19-6-1943.* Efterslekt, Skiri II, 9d.
- 3f. SYVERT OLSEN FLADMARK, f. 25-6-1861. G. m. Marianne Knudsdr. Trøen, f. 1866, slektning. Hennes stamtavle, Bøe-Lynghjem, 7g. 4 barn:
- 4a. OSCAR SYVERTSEN FLADMARK. G. m. Gudrun Skarphol fra Lesja.
- 4b. MYRTHE SYVERTSDTR. FLADMARK. G. m. Albert Solem.

- 4c. SELMER SYVERTSEN FLADMARK.
- 4d. INA SYVERTSDTR. FLADMARK. Gift Evensen. Bor i Kensington, Minnesota.
- 3g. SYVERT OLSEN FLADMARK, f. 9-1-1869.
- 2e. ERIK OLSEN FLADMARK, f. 4-5-1822.
- 2f. ENDRE OLSEN FLADMARK, f. 7-7-1825. 1g. 1846 i Kors Kinke m. p. Anne Larsdr. Stavem, f. 31-12-1823. Hennes stamtavle, Kylling II, 5h. Hun omkom sammen med 3 av barna: Lars, Nils og Berit ved det store sneras 12. april 1858 på Nordre Fladmark. 13 mennesker omkom.
- 2g. 1860 m. Brith Baardsdr. fra Eid. 5 barn i førstc og 4 barn i annet ekteskap:
- 3a. ERIK OLAUS ENDRESEN FLADMARK, f. 7-1-1847. G. 15-11-1875 i Kors Kirke m. p. Aase Hansdr. Aftenskaug, f. 1847 i Lesja. 6 barn:
- 4a. MARIT *ERIKSDTR.* MONGE, f. 13-3-1876. G. 10-11-1898 i Kors Kirke m. kjøpmann og kjent bjørnejæger, slektning Johan Olsen Alnæs, f. 29-11-1866, d. 1933. Efterslekt, Skiri II, 9c.
- 4b. ANNA *ERIKSDTR.* MONGE, f. 15-12-1878. G. m. Gerhard Bjørli.
- 4c. ENDRE *ERIKSEN* MONGE, f. 8-1-1882.
- 4d. OLE BENJAMIN *ERIKSEN* MONGE, f. 22-9-1884.
- 4e. EMMA HANSINE *ERIKSDTR.* MONGE, f. 11-5-1887. G. 1911 i Kors Kirke m. gdr. Peder Knudsen Kleven, f. 1878. Efterslekt, Hagen-Brøste, 7c.
- 4f. ALFRED *ERIKSEN* MONGE, f. 3-3-1890. G. 4-4-1912 i Kors Kirke m. p. Olivia Olsdr. Remmem, f. 1-11-1886. Dtr. av Ole Olsen Remmem og hustru Anne Louise Olsdr. Begge født i Norddalen, Sunnmøre. 5 barn:
- 5a. OLE *ALFREDSSEN* MONGE, f. 1-7-1912. G. m. Anna Knudsdr. Alnæs, f. 1908. Hennes stamtavle, Fladmark I, 9h.
- 5b. ASLAUG LOVISE *ALFREDSDTR.* MONGE, f. 5-4-1914.
- 5c. BJARNE ASLAK *ALFREDSSEN* MONGE, f. 8-9-1915. *Gift med Kristine Myren, Bud. 3 barn.*
- 5d. OLAV *ALFREDSSEN* MONGE, f. 5-4-1917.
- 5e. ASLAUG *LOVISE ALFREDSDTR.* MONGE, f. 17-7-1919. *Gift med Peder Andersen. Ingen barn.*
- 3b. LARS ENDRESEN FLADMARK, f. 30-12-1848.
- 3c. NILS ENDRESEN FLADMARK, f. 7-5-1851, d. 1854.
- 3d. NILS ENDRESEN FLADMARK, f. 10-2-1854.
- 3e. BERITH ENDRESDTR. FLADMARK, f. 2-5-1856. 3b., 3d. og 3e omkom sammen med moderen.
- 3f. BAARD ANTON ENDRESEN MONGE, f. 7-9-1860.
- 3g. ENDRE ENDRESEN MONGE, f. 30-9-1862.
- 3h. ANNE ENDRESDTR. MONGE, f. 29-9-1865. G. 8-11-1886 i Kors Kirke m. gdr. Jørgen Jørgensen Fladmark, f. 1866. Efterslekt, Fladmark II, 7a.
- 3i. MARIT ENDRESDTR. MONGE, f. 11-12-1868.

## FONDEN

- 1a. OLE O. FONDEN, f. 1667 d. 1754. Hustruens navn ukjent. 5 barn:
- 2a. KNUD OLSEN FONDEN, f. 1723.
- 2b. BAAR OLSEN FONDEN, f. 1725. G. 14-6-1752 i Heen Kirke m. p. Marie Johannesdr. Torvig. 4 barn:
- 3a. BIRGITHE BAARDSDTR. FONDEN, f. 1752. G. 20. S. Trinit. 1774 i Eid Kirke m. ungd. Lars Larsen, Lien på Hatle. 1 barn: 4a. Knud f. 1776.
- 3b. OLE BAARSEN FONDEN, f. 1754.



- 3c. BARBRO BAARDSDTR. FONDEN,  
f. 1755. G. 13-10-1786 i Grytten Kirke m.  
ungk. Jacob Eriksen Lyngghjem, f. Horg-  
heim 1752. Efterslekt, Bøe-Lyngghjem
- 4c. MARIE BAARDSDTR. FONDEN,  
f. 1757.
- 2c. OLE OLSEN FONDEN, f. 1729.
- 2d. BIRGITH OLSDTR. FONDEN, f. 1727.  
G. 12-11-1762 i Grytten kirke m. ungd.  
Børge Andersen Mjelva. Efterslekt, Mjel-  
va I, 2c.
- 2e. CHRISTOFFER OLSEN FONDEN,  
f. 1731. Mulig stamfar på Hanekamhaug,  
IV.

- 2c. ANDREW DAHL. Byggmester i Minne-  
apolis, Minn. G. 14-10-1922 m. Hilda  
Larsdr. Brattestø. Dtr. av Lars Brattestø,  
Vikebygd, Sundhordland, og hustru Sicilie.  
4 barn født i Minneapolis og gift der.
- 3a. IVER LEONARD DAHL, f. 22-8-1924.
- 3b. MARLAINE ANN DAHL, f. 2-7-1923.
- 3c. ORWILL SANDFORD DAHL,  
f. 2-6-1927.
- 3d. LORRAINE BERNICE DAHL,  
f. 11-4-1929.
- 1b. ANDERS IVERSEN  
SOLEMDALSGJERDET, f. 1833.
- 1c. KNUT IVERSEN  
SOLEMDALSGJERDET.

### GJERDEPLASS i Røvig sogn

- 1a. IVER IVERSEN  
SOLEMDALSGJERDET, f. 12-12-1840,  
d. 1908. G. 4-7-1874 i Røvik Kirke m. p.  
Oleanne Olsdr. Røvig, f. 4-5-1849, d.  
1940. Hennes stamtavle, Marsten I, 6e. 3  
barn:
- 2a. GUSTA IVERSDTR. GJERDEPLASS,  
f. 17-11-1875, d. 1949. G. 1903 m. Knud  
Andreas Mausest, gdr. Barnløs.
- 2b. OLIVER IVERSEN GJERDEPLASS,  
f. 16-2-1877. Bonde og mølleier. G. 5-9-  
1909 i Røvik Kirke m. p. Berith Anna  
Andreasdr. Solemdal, f. 6-1-1886. 3 barn:
- 3a. OLEANNA IVERSEN GJERDEPLASS,  
f. 10-10-1910, d. 1932.
- 3b. IVER IVERSEN GJERDEPLASS,  
f. 31-1-1913. G. 1943 i Røvik Kirke m. p.  
Solveig *Rokstad*, f. 19-3-1919. 3 barn:
- 4a. AUD BRITHA GJERDEPLASS,  
f. 9-1-1945.
- 4b. OLAUG GJERDEPLASS, f. 28-3-1949.
- 4c. SIGMUND GJERDEPLASS,  
f. 22-8-1951.
- 3c. ANDREAS OLIVER IVERSEN  
GJERDEPLASS, f. 1-10-1917, d. 1937.

### GRIDSET

- 1a. IVER GRIDSET.  
G. m. Kari Gridset. Barn:
- 2a. INGEBORG IVERSDTR. GRIDSET.  
G. 3-7-1737 i Heen Kirke m. ungd. Lars  
Ellefsen Øvrebøe. Efterslekt, Øvre-Bøe  
II, 1a.
- 2b. SØGNI IVERSDTR. GRIDSET. 1g. 3. S.  
Epif. 1746 i Grytten Kirke m. enkemann,  
Nils Lassesen Gridset, f. Reiten 1691.  
Efterslekt, Reiten 3c.  
2g. 13-11-1761 i Grytten Kirke m. enke-  
mann, Ingebrigt Taraldsen Skorgen, f.  
1704, d. 1772. Stamtavle, Torvig II-Bakke  
2a.
- 2c. IVER IVERSEN GRIDSET. 1g. d. e. 1. S.  
Adv, 1749 i Grytten Kirke m. p. Ane  
Arnesdr. Hovde. Ingen barn innført i  
Grytten kirkebøker.
- 2d. KAREN IVERSDTR. GRIDSET.  
G. 26-5-1750 i Grytten Kirke m. ungd.  
Ole Olsen Berild. 5 barn: Iver, f. 1751,  
Iver, f. 1753 og Ole, f. 1752, *Anne, f. 1755*  
og *Erik, f. 1759*.



## GRØTTEN I

- 1a. LARS SIURSEN GRØTTEN, f. 1648, d. 1737, 89 år i Heen. G. m. Ellen Mortensdtr. Får kontrakt om kår av gården av sønnen 31-1-1718. 1 sønn:
- 2a. SIUR LARSEN GRØTTEN, f. 1677, d. 1763, 86 år. G. m. Elen Larsdtr. Grøtten, f. 1692, d. 1770, 78 år gl. 7 barn:
- 3a. ELLEN SIVERTSDTR. GRØTTEN, f. ca. 1718. G. 3. Juledag 1739 i Eid Kirke m. gdbr. Knud Knudsen Kafle, f. 1702, d. 1784, 82 år. Kavlie IV, 1a. Efterslekt.
- 3b. BARBRO SIVERTSDTR. GRØTTEN, f. 1720, d. 1776.
- 3c. GURI SIVERTSDTR. GRØTTEN, f. 1722, d. 1802, 80 år gl. G. Fest. Cirk. 1776 i Heen Kirke m. enkemann Peder Stephensen Heen, f. 1717, d. 1791, 74 år gl. Efterslekt, Heen II, 3a.
- 3d. LARS SIVERTSEN GRØTTEN, f. 1725, d. 1785, 60 år gl. *Gift med Magnhild Eriksdtr. Fladmark, f. 1756, d. 1800. (FLADMARK IV, 4e.) Magnhild gift 2. gang 22-6-1786 i Kors kirke med soldat Lars Andersen Grøtta, f. 1750, d. 1811. Magnhild hadde 2 barn i 1. ekteskap og 4 barn i 2. ekteskap. Lars Andersen gift 2. gang 2-11-1801 med Ane Olsdtr. Stavem, FLADMARK I, 6a. Ane og Lars fikk 3 barn.*
- 4a. SIVERT LARSEN GRØTTEN, f. 1781, d. 1815, 34 år gl. G. 6-7-1809 i Heen Kirke m. p. Marit Eriksdtr. Kavlie, f. 1787. Hennes stamtavle, Kavli I, 5d. 2 barn:
- 5a. MAGNHILD SIVERTSDTR. GRØTTA, f. 22-2-1810.
- 5b. SIUR SIVERTSEN GRØTTA, f. 18-5-1815. G. 19-6-1838 i Grytten Kirke m. p. Anne Olsdtr. Aandahl, f. 1814. Hennes stamtavle, Aandal II, 2b. 2 sønner:
- 6a. OLE SIVERTSEN GRØTTEN, f. 12-3-1839. Hustruens navn ukjent. Mulig gift utenbygds. 1 datter:
- 7a. KAROLINE OLSDTR. UNHJEM, f. 1887. G. 30-9-1908 i Grytten Kirke m. skrædder Karl Ingvald Andersen Unhjem, f. 1886. Sønn av gdbr. Anders Hansen Unhjem, f. Leren 1851 og hustru Jørgine Tronsdtr., f. 1850. 1 barn: 8a. Arthur, f. 1909.
- 6b. SIVERT SIVERTSEN GRØTTA, f. 6-9-1843, d. 11-2-1922. *Bonde på Grøtta i Isfjorden. G. m. Marit Knudsdtr. Heen, Brevigstrand (?). F. 2-8-1839, d. 2-9-1925. Hennes stamtavle, Hamre 4a. 11 barn:*
- 7a. ANETTA SIVERTSDTR. GRØTTA, f. 24-5-1867, d. 26-11-1948 i Isfjorden. G. m. Anton P. Tokle, f. 1855, d. 1910. *Drev forretning i Honningsvåg, evakuerte 1944 til dattera Betzy på Sørlandet. Flere barn.*
- 7b. SIVERT SIVERTSEN GRØTTA, f. 22-8-1869, d. 5-8-1963 i Kelowna, Canada. *Trolig gift, 1 sønn som døde ung. Drev en periode sykkelforretning under navnet Sam Gordon.*
- 7c. SIGFRID MARIE SIVERTSDTR. GRØTTA, f. og d. 1872.
- 7d. ANE SIVERTSDTR. GRØTTA, f. og d. 1872.
- 7e. KNUT SIVERTSEN GRØTTA, f. 3-12-1873, d. 1-5-1960. *Bonde på Grøtta. gift med Martha Gulliksdtr. Heen, f. 26-3-1876, d. 4-2-1936. 8 barn:*
- 8a. SIGURD KNUITSEN GRØTTA, f. 18-11-1899, d. 23-4-1967. *Gift med Bergljot Kavli, f. 21-2-1910, d. 14-7-1984. Skreddermester og senere bonde på Grøtta.*
- 8b. GUNNAR KNUITSEN GRØTTA, f. 2-7-1901, d. 3-10-1916.
- 8c. KARL KNUITSEN GRØTTA f. 9-7-1903, d. 1972. *Gift med Bjørg Edwardsdtr. Kavli, f. 22-4-1928. Skredder og nordlandshandler. 2 barn:*
- 9a. KNUT EDVARD GRØTTA, f. 3-11-1954, *bonde på Grøtta. Gift og skilt. 3 barn.*
- 9b. MAUD GRØTTA, f. 7-10-1961.

- 8d. *MAGNUS KNUTSEN GRØTTA*,  
f. 15-2-1907. Skredder, senere bygnings-  
arbeider. Gift med Signe Edwardsdtr. Ny-  
gård, f. 11-12-1909, d. 21-3-1977. 2 barn:
- 9a. *MARIANNE GRØTTA*, f. 23-12-1943,  
gift med Brage Digernes, Spjelkavik, f.  
4-3-1942.
- 9b. *TOVE GRØTTA*, f. 30-8-1949.  
Gift 1. gang med Rolf Hansen, f. 14-9-  
1946. Gift 2. gang med Jon Størdal. 2  
døtre i 1. ekteskap.
- 8e. *MARGRETHE KNUTSDTR. GRØTTA*,  
f. 6-2-1910. Gift med Anskar M. Monsås,  
f. 29-7-1913, d. 1976. 1 datter:
- 9a. *SISSEL MONSÅS*, f. 5-3-1949. Gift med  
Ola Bunes, f. 12-12-1950. 3 sønner.
- 8f. *ASLAUG KNUTSDTR. GRØTTA*,  
f. 18-11-1913. Forretningsdrivende Oslo.
- 8g. *MAGNHILD KNUTSDTR. GRØTTA*,  
f. 7-4-1916, d. 13-11-1923.
- 8h. *GUDVEIG «TUTTA» KNUTSDTR.*  
*GRØTTA*, f. 28-3-1918. Gift med Kåre  
Mjelva, f. 13-6-1917. Glassmester på  
Åndalsnes. 4 barn: 9a. May Elisabeth  
Mjelva, f. 13-2-1943. Gift med Harald  
Jonassen, f. 7-6-1940. 3 barn. 9b. Knut  
Mjelva, f. 13-3-1944. Gift med Torhild  
Monge, f. 25-8-1950. 2 sønner. 9c. Ellen  
Marthea Mjelva, f. 28-3-1951. Gift med  
Kjell Rudolf Voldheim, f. 6-4-1949. 3  
barn. 9d. Anne Mari Mjelva, f. 29-5-1962.  
Gift med Jan Arvid Bråten, Emedal, f.  
juni 1960. 2 barn..
- 7f. *ANNA SIVERTSDTR. GRØTTA*,  
f. 26-12-1875, d. 8-9-1959. Gift med Ole  
I. Dahle, f. 9-1-1865. Se hans slekt Dahle  
III – Bredeli 3c.
- 7g. *OLE SIVERTSEN GRØTTA*, f. 4-2-1878,  
d. 17-10-1941 under forlis med hurtig-  
ruta. Han var på heimtur til Honningsvåg  
etter sykehusbehandling sørpå. Gift med  
Helga Halvorsen, Hammerfest, f. 22-8-  
1879, d. 2-9-1964 i Isfjorden.
- 7h. *SIGFRID SIVERTSDTR. GRØTTA*,  
f. 1880, d. samme år.
- 7i. *MARIT SIVERTSDTR. GRØTTA*,  
f. 1880, d. samme år.
- 7j. *SIMEN SIVERTSEN GRØTTA*,  
f. 27-6-1881, d. 7-8-1968 i Honningsvåg.  
Gift med Borghild Juliane Olsen, f. 21-2-  
1888, d. 10-9-1939. 3 barn:
- 8a. *MARIT KRISTINE GRØTTA*,  
f. 11-10-1910 i Honningsvåg, d. 13-10-  
1938. gift med Trygve Isaksen, f. 4-6-  
1910. 2 barn: 9a. Trygve Leo Isaksen.  
Etterkommere. 9b. Helge Isaksen. Etter-  
kommere.
- 8b. *CATO SIGVALD GRØTTA*,  
f. 21-11-1912, d. 8-9-1992. Gift med  
Ingrid Aagesine Markussen, f. 17-9-1914.  
Bodde i Honningsvåg. 5 barn:
- 9a. *CATO SIMON GRØTTA*, f. 10-4-1938.  
Gift med Wenche Torgersen, f. 17-8-1941.  
Bosatt i Stavanger. 2 barn.
- 9b. *BERIT ELISE GRØTTA*, f. 31-3-1942.  
Gift 1965 med Svein Alsaker, f. 11-3-1940.  
Stortingsrepresentant, fylkesmann i Finn-  
mark og Hordaland. 4 barn.
- 9c. *JOHN GRØTTA*, f. 18-10-1943. Gift med  
Else Marie Dagmar Johnsen, f. 11-2-1949.  
1 barn.
- 9d. *OLE HALVOR GRØTTA*, f. 17-2-1947.  
Gift 1. gang med Beret Berg, f. 5-11-1947.  
Gift 2. gang med Heidi Elisabeth Rauda-  
jokki, f. 21-11-1957. 2 barn i 1. ekteskap.
- 9e. *INGER GRØTTA*, f. 2-7-1952. Gift med  
Hans Julius Østvold, f. 1-9-1953. 3 barn.
- 8c. *RUTH GRØTTA*, f. 30-5-1916, d. 24-9-  
1976 i Honningsvåg. Gift med Albert Jo-  
han Knoff Strøm, f. 2-1-1916, d. 2-9-1994.  
3 barn.
- 8d. *BRYNJULF GRØTTA*, f. 17-10-1921, d.  
5-7-1985. Gift 1. gang med Åse Rønning-  
en, f. 5-6-1925, d. 2-12-1965. 2. gang med  
Anna Sivertsen, f. 21-3-1938. 3 barn i 1.,  
og 2 barn i 2. ekteskap.
- 7k. *IVAR SIVERTSEN GRØTTA*,  
f. 28-11-1883, d. 3-11-1967. Gift med  
Marie Hanseth. Skredder i Isfjorden. 2  
barn:

- 8a. MARGOT GRØTTA, f. 12-12-1914. Gift med Otto Ytterli, f. 15-7-1909, d. 9-10-1981. 2 barn.
- 9a. IVAR OLAV YTTERLI, f. 5-9-1947. Gift med Solveig Eriksen, f. 3-9-1949. 2 barn.
- 9b. MORTEN YTTERLI, f. 16-10-1954.
- 8b. OLAV GRØTTA, f. 15-11-1915, d. 8-11-1933.
- 6c. MARIT SIVERTSDTR. GRØTTA.  
G. m. Lars Johnsen Alnestrøen, f. 1848. Efterslekt, Trøen, 2b.
- 4b. LARS LARSEN GRØTTEN, f. 1784.
- 4c. ERICH LARSEN GRØTTEN, senere Hatlen, f. 1787, d. 5-12-1861. Gift i Hen kirke 25-1-1818 med Marit Sivertsdr. Alnes, f. 1788, d. 5-3-1849. 4 barn:
- 5a. MAGNHILD ERICHS DTR. GRØTTA, senere Hatlen, f. 14-12-1817, d. 28-10-1903. Gift 1-1-1855 i Hen kirke med ungkar John Hansen Ormem, f. 1-8-1812, d. 24-11-1889. 4 barn: 6a. Ane Marie Larsdr., f. 14-11-1849(?), (far: Lars Pedersen Unhjem). Etterslekt. 6b. Guri Johnsdtr., f. 21-3-1856. Etterslekt. 6c. Hanna Serine Johnsdtr., f. 6-12-1859, d. 22-12-1951. Etterslekt. 6d. Inger Malene Johnsdtr. (tvilling), f. 6-12-1859, d. 25-10-1952. Etterslekt.
- 5b. ANNE ERICHS DTR. HATLEN, f. 19-12-1820, d. 21-11-1909. Gift 10-7-1844 med Ole Karl Olsen Gjerde, f. 2-5-1819, d. 17-1-1900. Til Grytten 1843 fra Nordal (Valldal). 6 barn: 6a. Ingeborg Olsdr., f. 5-10-1844, d. 16-9-1931. Etterslekt. 6b. Erik Olsen, f. 22-7-1846, d. 4-3-1932, Sandshamn. Etterslekt. 6c. Enger Maria Olsdr., f. 23-9-1854, d. 1880. 6d. Ole Olsen, f. 18-5-1857. Etterslekt Wisconsin, USA. 6e. Andreas Olsen, f. 17-8-1863. Til Wisconsin, USA. 6f. Oline Olsdr., f. 26-5-1866, d. 3-9-1925. Etterslekt Bøe-Lynghjem-ætten, 7a.
- 5c. MARITH ERICHS DTR. HATLEN, f. 24-10-1824, d. 3-3-1909, Rødven. Gift 14-4-1861 i Hen kirke med søskenbarn Ole Andersen Nedre Dahle, f. 1819, d. 6-10-1901, Rødven. 1 barn: 6a. Anders Olsen Hunnes, f. 9-5-1863, d. 1950, Sandshamn. Etterslekt.
- 5d. LARS ERICHS EN HATLEN, f. 28-6-1829, d. 9-2-1912. Gift 8-7-1858 med Ingeløv Børresdr. Kavli, f. 1829.
- 3e. ANNA SIVERTSDTR. GRØTTEN, f. 1727.
- 3f. ANNA SIVERTSDTR. GRØTTEN, f. 1729.
- 3g. ELLEN SIVERTSDTR. GRØTTEN, f. 1732. G. 2-1-1765 i Grytten Kirke m. ungd. Ole Gjertsen Grøtten, f. 1744. Efterslekt, Grøtten II, 2d.
- 4d. JORI LARSDTR. GRØTTA, f. 11-12-1789, d. 6-10-1864. Gift 1. gang 6-6-1819 i Hen kirke med Anders Olsen Dale. Se Heen I, 4f. Etterslekt, Gift 2. gang 6-10-1835 i Hen kirke med Ole Olsen Dahle. Se MOE II 4f.
- 4e. ANE LARSDTR. GRØTTA, f. 1794.
- 4f. MAGNILLE LARSDTR. GRØTTA, f. 1797, d. 29-8-1864.
- 4g. ANE LARSDTR. GRØTTA, f. 20-2-1802, d. 15-7-1802.
- 4h. ANNE LARSDTR. GRØTTA, f. 1803.
- 4i. LARS LARSEN GRØTTA, f. 1806.

## GRØTTEN II

- 1a. GJERT OLSEN GRØTTEN, f. 1694, d. 1782, 88 år gl. 1g. 24. S. Trinit. 1736 i Grytten Kirke m. enke, Gullau Andersdr. Alnæs, f. 1698. Hennes stamtavle, Alnæs IV, 2b. 2g. 7. S. Trinit. 1744 i Heen Kirke m. p. Marit Kjøstelsdr., f. 1703, d. 1746, 43 år. 3 barn i første og 1 barn i annet ekteskap:
- 2a. OLE GJERTSEN GRØTTEN, f. 1736, d. 1750, 14 år gl.
- 2b. GUNHILDE GJERTSDTR. GRØTTEN, f. 1739, d. 1799.

- 2c. ANDERS GJERTSEN GRØTTEN, f. 1741.
- 2d. OLE GJERTSEN GRØTTEN, f. 1744, d. 1811, 68 år gl. 1g. 2-1-1765 i Grytten Kirke m. p. Ellen Sivertsdr. Grøtten, f. 1732. Hennes stamtavle, Grøt-ten I, 3g. 2g. Dom. Seks. 1791 i Heen Kirke m. p. Ingeborg Knudsdr. Wold. 5 barn i første ekteskap:
- 3a. GJERT OLSEN GRYTTE, f. 1765.
- 3b. ELEN OLSDR. GRYTTE, f. 1767. G. m. Erik Børgesen Dahle, f. 1767, d. 1851, 84 år gl. Efterslekt, Dahle I, 2c.
- 3c. MARIT OLSDR. GRYTTE, f. 1771, d. 1785.
- 3d. SIVERT OLSEN GRYTTE, f. 1772.
- 3e. OLE OLSEN GRYTTE, f. 1775.

### GRØTTA III

- 1a. ELLEV ELLEVSEN BREVIG, f. 1733, d. 1798, 65 år gl. G. 2. nyttårsdag 1760 i Heen Kirke m. p. Stenord Siversdr. Brevig, f. 1731. Hennes stamtavle, Brevig I, 2a. 7 barn:
- 2a. GURI ELLEVDTR. GRØTTA, f. 1760. G. 28-6-1787 i Heen Kirke m. ungd. Knud Jacobsen Gjerde, f. 1753. Efterslekt, Bøe-Lynghjem 4a.
- 2b. SIVERT ELLEVSEN GRØTTA, f. 1763, d. 1764.
- 2c. ELLEV ELLEVSEN GRØTTA, f. 1767, d. 1810. G. 6. S. Trinit. 1804 i Heen Kirke m. p. Eli Eriksdr. Heen, f. 1759. Hennes stamtavle, Tokle III, 3b. 2 barn:
- 3a. ELLEN ELLEVDTR. GRØTTA, f. 7-5-1805.
- 3b. ERICH ELLEVSEN GRØTTA, f. 5-3-1809.
- 2d. SIVERT ELLEVSEN GRØTTA, f. 1765.
- 2e. ANE ELLEVDTR. GRØTTA, f. 1770, d. 1771.
- 2f. SIVERT ELLEVSEN GRØTTA, f. 1769.

- 2g. ANE ELLEVDTR. GRØTTA, f. 1772. G. 15-6-1796 i Grytten Kirke m. ungd. Peder Pedersen Kavlie. 4 barn: 3a. Ane, f. 1796, 3b. Ane, f. 1797, 3c. Peder, f. 1801 og 3d. Eilev, f. 1814.

### GRØTTA IV

- Det synes sikkert at denne familie er knyttet til foregående ætt, Grøtta III, men forbindelsen er ikke funnet.
- 1a. EDVARD ELLEVSEN GRØTTA, bøtker, f. 1842. G. 1869 i Grytten Kirke m. p. Inger Anne Olausdr. Kolstad, f. 1846. Hennes stamtavle, Eide-Horgheim 7a. 8 barn:
- 2a. OLAF EDVARSDEN GRØTTA, f. 17-10-1869. Til U.S.A. 1887.
- 2b. EINAR EDVARSDEN GRØTTA, f. 14-8-1872. Til U.S.A. 1891.
- 2c. GUDRUN EDVARSDTR. GRØTTA, f. 14-2-1874. Til U.S.A. 1890.
- 2d. LAURA EDVARSDTR. GRØTTA, f. 4-5-1876. Til U.S.A. 1893.
- 2e. ADOLF EDVARSDEN GRØTTA, f. 23-9-1877. Til U.S.A. 1893.
- 2f. OLGA EDVARSDTR. GRØTTA, f. 2-2-1880.
- 2g. ANNA EDVARSDTR. GRØTTA, f. 16-6-1882.
- 2h. INGA EDVARSDTR. GRØTTA, f. 27-3-1886.
- 1b. ELLEV ELLEVSEN GRØTTA, f. 1834. G. 10-9-1857 i Kors Kirke m. p. Mali Eriksdr. Alnæs, f. 1826. Hennes stamtavle, Skiri II, 8c. 2 barn:
- 2a. ELISABETH ELLEVDTR. GRØTTA, f. 10-8-1858.
- 2b. MARIE ELLEVDTR. GRØTTA, f. 15-2-1861.

## GRYTTE N V

- 1a. FREDERICH ERIKSEN AANDAL,  
f. 1787. G. 5-2-1819 i Grytten Kirke m. p. Marith Olsdr. Dale, f. 1788. Hennes stamtavle, Heen I, 4c. 3 barn:
- 2a. ERIK FREDRIKSEN GRYTTE N,  
f. 14-3-1819. G. 20-4-1840 i Grytten Kirke m. p. Christi Sørensdtr. Stranden, f. 1819. Hennes stamtavle, Alnæs I, 8b. 3 barn:
- 3a. FREDRIK ERIKSEN STRANDEN,  
f. 4-6-1840.
- 3b. SØREN ERIKSEN SOGGE,  
f. 6-1-1848.
- 3c. EVEN ERIKSEN SOGGE BREKKE,  
f. 9-7-1850.
- 2b. MARITH FREDRIKSDTR. GRYTTE N,  
f. 18-1-1823. G. 4-1-1848 i Grytten Kirke m. ungd. John Endresen Stavem, f. 1819. Efterslekt, Skiri II, 8e.
- 2c. OLE FREDRIKSEN GRYTTE N,  
f. 8-1-1825.

## GRØVDAL I

- 1a. HANS OLSEN GRØVDAL.  
G. 19-6-1753 i Heen Kirke m. p. Jørri Jensdr. Gravdal, f. 1731. 4 barn:
- 2a. KAREN HANSDTR. GRØVDAL,  
f. 1754.
- 2b. BIRGITHE HANSDTR. GRØVDAL,  
f. 1756. G. 1. S. Epif. 1786 i Heen Kirke m. ungd. Stephen Hansen Hegerholm. Efterslekt, Hægerholm 3j.
- 2c. MARITH HANSDTR. GRØVDAL,  
f. 1758. G. 2. S. Epif. 1788 i Heen Kirke m. Peder Pedersen Grøvdal. Efterslekt, Kylling III, 1a.
- 2d. JENS HANSEN GRØVDAL, f. 1763.  
G. Dom. Ex. 1789 i Heen Kirke m. p. Eli Aslaksdr. Tokle, f. 1761. Hennes stamtavle, Tokle II, 3f. 5 barn:

- 3a. ASLAK JENSEN GRØVDAL,  
f. 5-6-1791. G. 16-7-1816 i Grytten Kirke m. p. Guri Knudsdtr. Næs, f. 1790. Hennes stamtavle, Brevig III, 5b. Ingen barn innført i Grytten kirkebøker.
- 3b. JENS JENSEN GRØVDAL, f. 2-3-1794.  
G. 25-11-1823 i Grytten Kirke m. p. Mari Justsdtr. Øvre Monsaas, f. 1801. Hennes stamtavle, Monsaas I, 4c. 5 barn:
- 4a. ELI JENS DTR. MONSAAS,  
f. 15-2-1824.
- 4b. BRITH JENS DTR. MONSAAS,  
f. 2-10-1826.
- 4c. JENS JENSEN MONSAAS,  
f. 14-6-1829.
- 4d. JUST JENSEN MONSAAS,  
f. 7-1-1832.
- 4e. MALI JENS DTR. MONSAAS,  
f. 8-1-1835.
- 3c. LARS JENSEN GRØVDAL,  
f. 21-6-1797.
- 3d. OLE JENSEN GRØVDAL,  
f. 30-11-1799.
- 3e. ANDERS JENSEN GRØVDAL,  
f. 13-2-1805.
- 1b. ANDERS OLSEN GRØVDAL,  
f. 1701, d. 1777, 76 år gl.

## GRØVDAL II

- 1a. JOHANNES PEDERSEN GRØVDAL.  
G. 1761 i Heen Kirke m. p. Guri Ellingsdr. Dahle. Hennes søster Sigrid, se 1b. Hennes stamtavle, Dahle IV, 2g. 3 barn:
- 2a. PEDER JOHANNESSEN GRØVDAL,  
f. 1761. G. 19. S. Trinit. 1791 i Eid Kirke m. p. Aagot Hansdr. Lien. 2 barn:
- 3a. GJERTRUD PEDERSDTR. LIEN,  
f. 25-5-1792.
- 3b. INGER PEDERSDTR. BREVIG,  
f. 6-10-1794.
- 2b. ELLING JOHANNESSEN GRØVDAL,  
f. 1768.

- 2c. INGEBORG JOHANNESDTR.  
GRØVDAL, f. 1769.
- 1b. BENDIX PEDERSEN GRØVDAL,  
f. 1720. G. 2. S. Trinit. 1757 i Heen Kirke  
m. p. Sigrd Ellingsdtr. Dahle, f. 1724.  
Hennes stamtavle, Dahle IV, 2c. 3 barn:
- 2a. PEDER BENDIXSEN REMMEM,  
f. 1757. 1g. 21-5-1788 i Heen Kirke m. p.  
Sigrd Andersdtr. 2g. 29-12-1805 i Heen  
Kirke m. p. Ragnhild Throndsdr. Siverts-  
gaard, f. 1773. Hennes stamtavle, Ora 3b.  
3 barn:
- 3a. SIGRID PEDERSDTR. TOKLIE,  
f. 10-3-1806.
- 3b. ANE PEDERSDTR. TOKLIE,  
f. 27-10-1808.
- 3c. PEDER PEDERSEN TOKLIE,  
f. 1-11-1812.
- 2b. ELLING BENDIXSEN REMMEM,  
f. 1760. G. 21-1-1795 i Heen Kirke m. p.  
Anne Iversdtr. Brudeli. 2 barn:
- 3a. SIGRID ELLINGSDTR. WOLSTAD,  
f. 9-7-1795.
- 3b. JOEN ELLINGSEN NESS,  
f. 12-4-1798.
- 2c. OLE BENDIXSEN REMMEM,  
f. 1766.

### GYLDENSKOV

- 1a. SIVERT ERIKSEN GYLDENSKOV.  
1g. 2. juledag 1773 i Heen Kirke m. p.  
Karen Olsdtr. Kolflot f. 1737, d. 1775 i  
barsel. Hennes stamtavle, Kolflaat I,  
2d. 2g. 5. S. Paaske 1777 i Heen Kirke m.  
p. Lisbeth Andersdtr. Unhjem, f. 1740.  
Hennes stamtavle, Unhjem I, 3j. I første  
ekteskap 1 barn som døde sammen med  
moderen. 2 barn i annet ekteskap:
- 2a. GURI SIVERTSDTR. GYLDENSKOV,  
f. 1777. G. 5-7-1904 i Grytten Kirke m.  
ungk. Peder Andersen Kavli, f. 1767. Efter-  
slekt, Kavli I, 4h.

- 2b. KAREN SIVERTSDTR.  
GYLDENSKOV, f. 1781. G. 1802 i Heen  
Kirke m. ungd. Anders Larsen Gylden-  
skov. 2 barn: 3a. Berit, f. 1802, 3b. Sjur, f.  
1806.
- 1b. BIRGITHE ERIKSDTR.  
GYLDENSKOV, f. 1736, d. 1754.
- 1c. BERGITHE ERIKSDTR.  
GYLDENSKOV. G. 20-10-1774 i Grytten  
kirke m. Ole Andersen Grøvdal. Ingen  
barn innført i Grytten kirkebøker.

### GYLDENAAS

- 1a. IVER SIVERTSEN AAS, f. Lerem 1694,  
d. 1764, 70 år gl. G. 19. S. Trinit 1726  
i Eid Kirke m. p. Gjertrud Nilsdtr. Aasen.  
6 barn:
- 2a. SIVERT IVERSEN AASEN, f. 1726.  
Tvilling. Hustruens navn er ikke kjent. 7  
barn:
- 3a. ERIK SIVERTSEN GYLDENAAS,  
f. 1759. G. 1. S. Adv. 1784 i Eid Kirke m.  
p. Bergit Jacobsdtr. 1 sønn:
- 4a. ANDERS ERIKSEN AASEN,  
f. 19-10-1789.
- 3b. IVER SIVERTSEN GYLDENAAS,  
f. 1762. G. Nyttårsdag 1797 i Eid Kirke  
m. p. Synnev Nilsdtr. Skorgen, f. Fonden  
1767. 1 dtr.:
- 4a. BERIT IVERSDTR. GJERSET,  
f. 1-3-1797.
- 3c. OLE SIVERTSEN AASEN,  
f. 1764, d. 1766.
- 3d. OLE SIVERTSEN AASEN, f. 1765.
- 3e. RASMUS SIVERTSEN AASEN, f. 1767,  
d. 1799. G. 3-7-1795 i Grytten Kirke m.  
p. Berit Trondsdr. Strømme. Hennes stam-  
tavle, Strømme-Soggemoen 3h. 2 barn:
- 4a. MALI RASMUSDTR. AASEN,  
f. 7-11-1795.
- 4b. BRIT RASMUSDTR. STRØMME,  
f. 18-5-1798.



- 3f. ANDERS SIVERTSEN GYLDENAAS, f. 1769, d. 1771.
- 3g. BIRGITHE SIVERTSDTR. GYLDENAAS, f. 1772. G. 4-6-1801 i Grytten Kirke m. ungd. Hans Christophersen Sæth. Ingen barn innført i Grytten kirkebøker.
- 2b. NILS IVERSEN AASEN, f. 1726, tvilling.
- 2c. RASMUS IVERSEN AASEN, f. 1728.
- 2d. GJERTRUD IVERSDTR. AASEN, f. 1731. G. 14-6-1767 i Eid Kirke m. ungd. Søren Iversen Alfarnes. Ingen barn innført i Grytten kirkebøker.
- 2e. INGRID IVERSDTR. AASEN, f. 1733, d. 1757.
- 2f. BIRGITHE IVERSDTR. AASEN, f. 1735. G. 21. S. Trinit. 1767 i Eid Kirke m. enkemann Knud Kristensen Polset. Ingen barn innført i Grytten kirkebøker.

### HAGEN

- 1a. AMUND ERIKSEN HAGEN, f. 1773. I året 1794 blev det i Grytten Kirke konfirmert en gutt ved navn Amund Eriksen Berkeli, 21 år gammel. Vi går ut fra at det er samme person. G. 1-12-1811 i Eid Kirke m. enke Barbara Sørensdtr. Hagen, f. 10-3-1790. Dtr. av Søren Arnesen Hagen og hustru Ingrid Olsdtr. 9 barn:
- 2a. ELI AMUNSDTR. MONSAASHAGEN, f. 11-2-1812.
- 2b. INGER AMUNSDTR. HAGEN, f. 3-2-1814.
- 2c. SØREN AMUNSDTR. HAGEN, f. 17-3-1816.
- 2d. GURI AMUNSDTR. HAGEN, f. 20-10-1818.
- 2e. GURI AMUNSDTR. HAGEN, f. 28-12-1820.
- 2f. ERIK AMUNSDTR. MONSAAS-HAGEN, f. 22-3-1824. G. m. Serine Pedersdtr. Istad. 1 sønn:

- 3a. PEDER ERIKSEN HOVDENAK. G. m. Johanne Johannesdtr. Skorgen. 1 sønn:
- 4a. EINAR PEDERSEN HOVDENAK. Gårdbruker på Hovdenak.
- 2g. KARI AMUNSDTR. MONSAASHAGEN, f. 16-3-1826.
- 2h. INGRID AMUNSDTR. MONSAASHAGEN, f. 2-7-1828.
- 2i. BARBRO AMUNSDTR. MONSAASHAGEN, f. 2-7-1828.

### HAGEN - BRØSTE

- 1a. ERIK ERIKSEN HAGEN, f. 1649, d. 1740. Leilending. G. 1685 m. Kari Olsdtr., f. 1659, d. 1735. 1 sønn:
- 2a. ERIK ERIKSEN HAGEN, f. 1693. 1g. m. Olau Hagen, f. 1688, d. 1733, 50 år gammel. 2g. S. e. Jul 1738 i Eid Kirke m. p. Marthe Baardsdtr., f. 1708, d. 1773, 65 år gammel. 7 barn:
- 3a. ANNA ERIKSDTR. HAGEN, f. 1728.
- 3b. ERIK ERIKSEN HAGEN, f. 1731, d. 1786.
- 3c. IVER ERIKSEN HAGEN, f. 1734. Corporal. G. m. Elen Olsdtr. Eid, f. 1736. Hennes stamtavle, Hanekamhaug II, 3c. (2b.) 1 sønn:
- 4a. FREDERICH IVERSEN HAGEN, f. 1760. Sergeant. G. 27-5-1800 i Grytten Kirke m. p. Ane Christophersdtr. Brevig, f. Kavlie 1768. Hennes stamtavle, Marsten-Kavlie, 2a. 3 barn:
- 5a. JOEN FREDRIKSEN HAGEN, f. 18-7-1800.
- 5b. ELIN ANNA FREDRIKSDTR. HAGEN, f. 1803. G. 8-6-1824 i Grytten Kirke m. Søren Jørgensen Aandal, f. 1-9-1802. Efterslekt, Fladmark I, 7c.
- 5c. CHRISTOPHER FREDRIKSEN HAGEN, f. 24-6-1806. G. 4-3-1832 i Grytten Kirke m. p. Christi Eriksdtr. Skare, f. 1812. 2 barn:



- 6a. CHRISTIAN CHRISTOPHERSEN NÆSS, f. 9-1-1838.
- 6b. FREDRIK CHRISTOPHERSEN NÆSS, f. 1844. Handelsmann. 1g. 29-1-1875 i Grytten Kirke m. p. Brith Justsdtr. Kavlie, f. 1846. 2g. 9-11-1894 i Grytten Kirke m. p. Jonette Justsdtr. Kavlie, f. 1864. Dtr. av kårmann, Just Johnsen Kavlie. 4 barn i første og 1 barn i annet ekteskap:
- 7a. CHRISTIAN FREDRIKSEN NÆSS, f. 4-6-1875.
- 7b. JULIUS FREDRIKSEN NÆSS, f. 23-6-1878.
- 7c. KARL JOHAN FREDRIKSEN NÆSS, f. 18-2-1881.
- 7d. CHRISTINA FREDRIKSDTR. NÆSS, f. 1-6-1884.
- 7e. BERTHA MARIE FREDRIKSDTR. NÆSS, f. 19-5-1900. G. 28-8-1922 i Grytten Kirke m. kontorist Alv Andersen Gudal, f. 1893 i Stryn. Sønn av lærer Anders Gudal. 1 sønn: 8a. Anders Ingolf Gudal, f. 1924.
- 3d. BAARD ERIKSEN HAGEN, f. 1740. G. m. Birgithe Knudsdtr. Skorgen, f. 1742. Hennes stamtavle, Skorgen V 2e. Baard var kjent under navnet «Klokker Baard». De hadde 4 barn:
- 4a. ERIK BAARDSEN HAGEN, f. 1770. Lærer. G. 16-7-1802 i Eid Kirke m. p. Guri Eriksdtr. Eidsvolden. 4 barn:
- 5a. ERIK ERIKSEN EIDSVOLD, f. 28-9-1804.
- 5b. BAARD ERIKSEN EIDSVOLD, f. 24-8-1806.
- 5c. GURI ERIKSDTR. EIDSVOLD, f. 28-2-1808.
- 5d. BRITH ERIKSDTR. EIDSVOLD, f. 1-8-1811.
- 4b. INGELEV BAARDSDTR. HAGEN, f. 1773. G. 25-9-1805 i Grytten Kirke m. ungd. Guldbrand Larsen Setnes. 2 barn: 5a. Marit, f. 1806 og 5b. Berit, f. 1807.
- 4c. KNUD BAARDSEN HAGEN, f. 1775. Skoleholder. Heter nu Setnes, senere Brøste. G. 26-6-1807 i Kors Kirke m. p. Lisbeth Olsdtr. Brøste, f. 9-3-1790. Hennes stamtavle, Brøste II, 2b. 3 barn:
- 5a. BRITH KNUDSDTR. BRØSTE, f. 16-1-1808. G. m. John Endresen Stueflåten. Ingen barn innført i Grytten kirkebøker.
- 5b. OLE KNUDSEN BRØSTE, f. 6-5-1811. 1g. 26-5-1832 i Kors Kirke m. p. Anne Pedersdtr. Kleven, f. 1804, d. 1836. Hennes stamtavle, Kleven II, 2f. 2g. m. Sigrid Hansdtr. Gravseth fra Lesja. 2 barn i første og 10 i annet ekteskap: (*Han hadde 13 barn.*)
- 6a. LISBETH OLSDTR. BRØSTE, f. 24-6-1832. G. 22-6-1859 i Kors Kirke m. ungd. Anders Andersen Brudeli, f. Lykkeslet 1807. Efterslekt, Rømmem-Lykkeslet 6c.
- 6b. KARI OLSDTR. BRØSTE, f. 16-2-1835.
- 6c. KNUD OLSEN BRØSTE, f. 25-12-1838. G. m. Ane Paulsdtr. fra Lesja. Familien flyttet til Amerika i 1868. 2 barn:
- 7a. SIGRID KNUDSDTR. BRØSTE, f. 25-11-1865.
- 7b. OLE KNUDSEN BRØSTE, f. 23-8-1866.
- 6d. KNUD OLSEN BRØSTE, f. 1-10-1840. G. m. Ingeborg Pedersdtr. Nestande, f. 7-9-1844. 8 barn:
- 7a. SIGRID KNUDSDTR. KLEVEN, f. 25-4-1874. G. 20-4-1895 i Kors Kirke m. slektning, Jacob Paulsen Brudeli, f. Brude 1871. Efterslekt, Rødstøl III, 3f.
- 7b. OLE KNUDSEN BRØSTE, f. Kleven 5-12-1875. 1g. m. Eleanna Jonsdtr. Skjelbostad, f. 1878. 2g. 1-11-1915 i Kors Kirke m. p. Marianne Mathiasdtr. Sletta, f. 1882. Hennes stamtavle, Sletta VI, 6a. 3 barn i første og 5 i annet ekteskap:
- 8a. KNUD OLSEN BRØSTE, f. 30-4-1902. G. 1933 i Kors Kirke m. p. Erika Severine Ræstad, f. 1910 i Tresfjord. 3 barn:

- 9a. OLA KNUTSEN BRØSTE, f. 21-2-1934.
- 9b. PER KNUTSEN BRØSTE, f. 4-9-1938.
- 9c. STEINAR KNUTSEN BRØSTE, f. 20-2-1948.
- 8b. INGEBORG JOHANNE OLSDTR. BRØSTE, f. 7-5-1904. G. 21-7-1928 i Kors Kirke m. malermester Alfred E. Vangen, f. 1906 i Vinstra, N. Fron. Ingen barn innført i Grytten kirkebøker.
- 8c. JOHAN *OLAF* OLSEN BRØSTE, f. 25-8-1906. Gårdbruker på Marstein gård. G. m. Bergliot Edvardsen fra S. Land.
- 8d. EDVIN OSKAR OLSEN BRØSTE, f. 19-7-1916. Gårdbruker på Aak gård. G. m. Sigrid Gimnes på gården Aak. Hennes stamtavle, Aak I, 2a.
- 8e. MATHIAS ANSGAR OLSEN BRØSTE, f. 7-3-1919. Har møbelfabrikk i Øverdalen sammen med broderen, 8g. G. m. Gudrund Rigmor Sletta, f. 27-7-1922. slektning. Hennes stamtavle, Brude-Rødstøl, 8a.
- 8f. ALFRED KASPAR OLSEN BRØSTE, f. 23-2-1921, d. 1932.
- 8g. OLAV MAGNAR OLSEN BRØSTE, f. 14-3-1924. Møbelfabrikant. G. m. Jenny Bjørli.
- 8h. *KÅRE OLSEN* BRØSTE, f. 11-8-1926
- 7c. PEDER KNUDSEN KLEVEN, f. 13-2-1878. G. 1911 i Kors Kirke m. p. Emma Hansine Olausdr. Monge, f. 11-5-1887. Hennes stamtavle, Fladmark V 4e. 7 barn:
- 8a. INGEBORG PEDERSDTR. KLEVEN, f. 2-10-1911. G. 5-10-1940 i Kors Kirke m. ungk. Alf Olsen Sæterbø, f. 14-5-1917. Hans stamtavle, Stavem II, 5b.
- 8b. CHARLES PEDERSEN KLEVEN, f. 19-11-1912.
- 8c. AASTA PEDERSDTR. KLEVEN, f. 19-8-1914. G. 12-4-1936 i Kors Kirke m. ungk. Hjalmar Sigurd Ofstad fra Dovre.
- 8d. EDNA OLIVIA PEDERSDTR. KLEVEN, f. 6-12-1918. G. 18-3-1939 i Kors Kirke m. Magnar Olsen Sæterbø, f. 1918. Hans stamtavle, Stavem II, 5c.
- 8e. ANNA PEDERSDTR. KLEVEN, f. 7-12-1922.
- 8f. ELISABETH PEDERSDTR. KLEVEN, f. 11-8-1926.
- 8g. SYNNOVE PEDERSDTR. KLEVEN, f. 13-5-1928.
- 7d. MARIT KNUDSDTR. KLEVEN, f. 23-4-1880. Reiste til U.S.A. i 1900.
- 7e. MATHIAS KNUDSEN KLEVEN, f. 10-2-1883. Reiste til U.S.A. i 1903.
- 7f. MARIE KNUDSDTR. KLEVEN, f. 1-2-1885.
- 7g. BERIT KJERSTINE KNUDSDTR. KLEVEN, f. 7-10-1887.
- 7h. JOHAN ANTON KNUDSEN KLEVEN, f. 28-2-1890.
- 6e. HANS OLSEN BRØSTE, f. 17-12-1842. Reiste til USA. i 1869.
- 6f. ANNE OLSEN BRØSTE, f. 16-5-1844. Reiste til U.S.A. i 1869.
- 6g. OLE OLSEN BRØSTE, f. 3-10-1846. Reiste til U.S.A. i 1869.
- 6h. MATHIAS OLSEN BRØSTE, f. 7-2-1849.
- 6i. LARS OLSEN BRØSTE, f. 1852.
- 6j. BERIT OLSDTR. BRØSTE, f. 1854. Reiste til U.S.A. i 1878.
- 6k. SIGRID OLSDTR. BRØSTE, f. 1854. Reiste til U.S.A. i 1881.
- 6l. KAREN OLSDTR. BRØSTE, f. 16-7-1858.
- 5c. KIRSTI KNUDSDTR. BRØSTE, f. 24-6-1822. G. 10-4-1877 i Kors Kirke m. enkemann Johannes Paulsen Ormem, f. 10-5-1822. Hans stamtavle, Ormem-Sæter 2f.
- 4d. BAARD BAARSEN HAGEN, f. 1782, d. 1864. G. m. Marit Olsdr. Skorgen, f. 1795. Hennes stamtavle, Skorgen V, 2g. 4 barn:
- 5a. OLE BAARSEN SETNES, f. 21-12-1816. G. 3-1-1843 i Grytten Kirke m. enke Guri Sørensdtr. Fonden, f. 1818. Hennes stamtavle, Alnæs I, 8a. 3 barn:

- 6a. BAARD OLSEN FONDEN,  
f. 27-1-1847. G. 10-7-1875 i Grytten Kirke m. enke Brith Jacobsdtr. Hovde, f. 1849 i Vold. 5 barn:
- 7a. INGEBRIGT BAARSDEN  
HEGERHOLM.  
Gårdbruker på Hegerholm.
- 7b. GURI BAARSDTR. HEGERHOLM,  
f. 1878. G. 26-10-1900 i Grytten Kirke m. gårdbruker Roe Knudsen Næs, f. 1866. Efterslekt, Roe Etten II, 6f.
- 7c. MARIE BAARSDTR. HEGERHOLM,  
G. 28-10-1904 i Grytten Kirke m. smed Jørgen Pettersen Vaage, f. 1877 i Veøy. Ingen barn innført i Grytten kirkebøker.
- 7d. OLE BAARSDEN HEGERHOLM.
- 7e. BERIT BAARSDTR. HEGERHOLM.
- 6b. ANE OLSDTR. FONDEN, d. 13 år gml.
- 6c. BRIT OLSDTR. FONDEN.
- 5b. BRIT BAARSDTR. SETNES,  
f. 26-4-1821. G. m. Talderaas.
- 5c. BAARD BAARSDEN SETNES,  
f. 3-1-1831.
- 5d. MATHEA BAARSDTR. SETNES,  
f. 26-4-1834.
- 3e. OLAU ERIKSDTR. HAGEN, f. 1744.
- 3f. KNUD ERIKSEN HAGEN, f. 1741.
- 3d. GURAA ERIKSDTR. HAGEN, f. 1763.
- 3e. MARIT ERIKSDTR. TOKLEHAGEN,  
f. 1764. G. 22-5-1788 i Heen Kirke m. ungd. Knud Randmoesen Mjelva, f. 1765, d. 1814. Efterslekt, Brevig III, 4c.
- 3f. INGELEV ERIKSDTR.  
TOKLEHAGEN, f. 1767.
- 2b. LARS OLSEN HAGEN, f. 1729, d. 1807, 84 år gml. G. 18-6-1755 i Heen Kirke m. p. Jertrud Pedersdtr. Kavlie, f. 1733, d. 1816, 83 år gml. Hennes stamtavle, Kavlie III, 2a. 10 barn:
- 3a. OLE LARSEN HEEN, f. 1756, d. 1757.
- 3b. INGELEV LARSDTR. HEEN, f. 1758. G. 25. S. Trinit. 1780 i Heen Kirke m. ungd. Ole Randmosen Moe, f. 1755. Efterslekt, Moe II, 3c.
- 3c. OLE LARSEN HEEN, f. 1761, d. 1806, 45 år gml. G. 15-10-1792 i Heen Kirke m. p. Marit Eriksdtr. Bjerkelien. 3 barn:
- 4a. GJERTRUD OLSDTR. HEEN,  
f. 7-1-1793. G. 10-4-1811 i Heen Kirke m. ungd. Niels Osen Fiva, d. y., f. 1788. Efterslekt, Fladmark I, 6a.
- 4b. ELI OLSDTR. HEEN, f. 1795.
- 4c. MARIT OLSDTR. HEEN, f. 1798.
- 3d. PEDER LARSEN HEEN, f. 1763.  
1g. 1. S. Trinit. 1791 i Heen Kirke m. p. Aagot Larsdtr. Horgheim, f. 1770. Hennes stamtavle, Eide-Horgheim 5b. 2g. 16-10-1799 i Heen Kirke m. p. Eli Olsdtr. Stavem, f. 1777. Hennes stamtavle, Fladmark I, 6c. 2 barn i første og 6 i annet ekteskap:

## HAGEN - HEEN

- 1a. OLE ANDERSEN HAGEN, f. 1683, d. 1754 på Toklehagen. G. 18-6-1726 i Heen Kirke m. p. Ingelev Larsdtr. G. 1756. Heen II, 3a. 5 barn:
- 2a. ERIK OLSEN HAGEN, f. 1727. G. S. e. Jul 1755 i Heen Kirke m. p. Guri Knudsdtr. Heen, f. 1732. Hennes stamtavle, Heen III, 3b. 6 barn:
- 3a. ELLING ERIKSEN TOKLEHAGEN,  
f. 1756.
- 3b. MARTHE ERIKSDTR.  
TOKLEHAGEN, f. 1758.
- 3c. INGELEV ERIKSEN HAGEN, f. 1760.
- 4a. GJERTRUD PEDERSDTR. UNHJEM,  
f. 6-2-1793. 1g. 28-6-1822 i Kors Kirke m. ungd. Ole Christensen Malumsvangen, f. 1796 i Fron. 2g. 18-11-1835 i Kors Kirke m. enkem., slektning Knud Endresen Lynghjem, f. 1808. Hans stamtavle, Bøe-Lynghjem 6a.
- 4b. MARIT PEDERSDTR. UNHJEM,  
f. 29-11-1795.
- 4c. AAGOT PEDERSDTR. UNHJEM,  
f. 25-9-1800.

- 4d. ANE PEDERSDTR. UNHJEM, f. 1802.
- 4e. LARS PEDERSEN UNHJEM, f. 14-3-1805.
- 4f. OLE PEDERSEN UNHJEM, f. 5-7-1807, død samme dag.
- 4g. ELI PEDERSDTR. UNHJEM, f. 2-4-1811.
- 4h. OLE PEDERSEN UNHJEM, f. 1-6-1816.
- 3e. KAREN LARSDTR. HEEN, f. 1766, *d 13-2-1834*. G. 1. gang S. Trinit. 1788 i Heen Kirke m. ungd. Ole Jacobsen Moa. *Hans stamtavle KAVLIE II – KOLFLAATH, 3b.4* barn: 4a. Guri, f. 1788, 4b. Gjertrud, f. 1790, 4c. Jacob, f. 1792 og 4d. Kari, f. 1796. *Gift 2. gang 15-7-1817 i Hen kirke med Ole Eriksen Kavlie, se KAVLI I, 5c.*
- 3f. GURI LARSDTR. HEEN, f. 1769. G. 13-6-1793 i Heen Kirke m. skolemester Anders Endresen *Setnes* Reiten. *Anders var lærer i Hen fra 1785 til 1793 da han ble gårdbruker på Åsen. I 1801 hadde de 4 barn.*
- 3g. OLE LARSEN HEEN, f. 1776. Som enke-mann gifter han seg igjen og heter da Hagen. 2g. 2-11-1828 i Grytten Kirke m. p. Aagot Hansdtr. Gjørseth, f. 1800. Barn:
- 4a. LARS OLSEN HAGEN, f. 26-3-1829. G. 10-6-1851 i Grytten Kirke m. p. Berit Anna Olsdtr. Næss, f. 1834. Hennes stamtavle, Nora-Devold, 5k. 7 barn:
- 5a. OLE LARSEN HAGEN, f. 10-12-1851. G. 1876 m. slektning, Christina Hansdtr. Skiri, f. 1-9-1849. Hennes stamtavle, Alnæs III, 5b. 7 barn:
- 6a. LARS OLSEN HAGEN, f. 21-7-1877.
- 6b. HANS OLSEN HAGEN, f. 15-3-1879.
- 6c. BERTHA OLSDTR. HAGEN.
- 6d. MARTHA OLSDTR. HAGEN.
- 6e. ENOK OLSEN HAGEN.
- 6f. OLAF OLSEN HAGEN.
- 6g. KRISTINE OLSDTR. HAGEN.
- 5b. AAGOT LARSDTR. HAGEN, f. 7-2-1853. G. 14-11-1896 i Grytten Kirke m. enkmann, Børre Olsen Veblungsnes, f. 1842. Ingen barn innført i Grytten kirke-bøker. Børres stamtavle, Skorgen V, 4e.
- 5c. OLE LARSEN HAGEN, f. 30-5-1855.
- 5d. BERITH LARSDTR. HAGEN, f. 20-11-1856.
- 5e. OLE LARSEN HAGEN, f. 21-12-1858.
- 5f. LARS LARSEN HAGEN, f. 4-4-1861.
- 5g. MARIE LARSDTR. HAGEN, f. 1877 i Eid. G. 13-11-1906 i Grytten Kirke m. slektning Andreas Harkjeldsen Dybdal. Efterslekt, Eide-Horgheim 7c.
- 4b. INGELEV OLSDTR. HAGEN, f. 16-6-1830. G. 16-7-1854 i Kors Kirke m. ungd. Anders Ingebrigtsen Skorgen, f. 1823. Sønn av Ingebrigt Eriksen Aandal og h. Guri Andersdtr. Næss. 4 barn: 5a. Aagot, f. 1854, 5b. Ingebrigt, f. 1857, 5c. Guri, f. 1859 og 5d. Oline, f. 1862.
- 4c. HANS OLSEN MONSAASHAGEN, f. 27-7-1832. G. 16-11-1858 i Grytten Kirke m. p. Ingeborg Ellingsdtr. Lerem, f. 1832. Dtr. av Elling Andersen Lerem. 1 dtr.
- 5a. OLEANNA HANSDTR. HAGEN, f. 14-1-1860.
- 4d. KARI OLSDTR. MONSAASHAGEN, f. 1834. G. 6-7-1859 i Grytten Kirke m. ungd. Lars Pedersen Wold, f. 1831. Sønn av Peder Andersen Wold. 1 sønn: 5a. Anton, f. 1859.
- 4e. BRITH OLSDTR. HAGEN, f. 26-1-1837.
- 3h. MARIT LARSDTR. HEEN, f. 1779.
- 3i. KNUD LARSEN HEEN, f. 1780.
- 3j. LARS LARSEN HEEN, f. 1783.
- 2c. ANDERS OLSEN HAGEN, f. 1732, d. 1743.
- 2d. OLE OLSEN HAGEN, f. 1736.
- 2e. GURI OLSDTR. HAGEN, f. 1739.

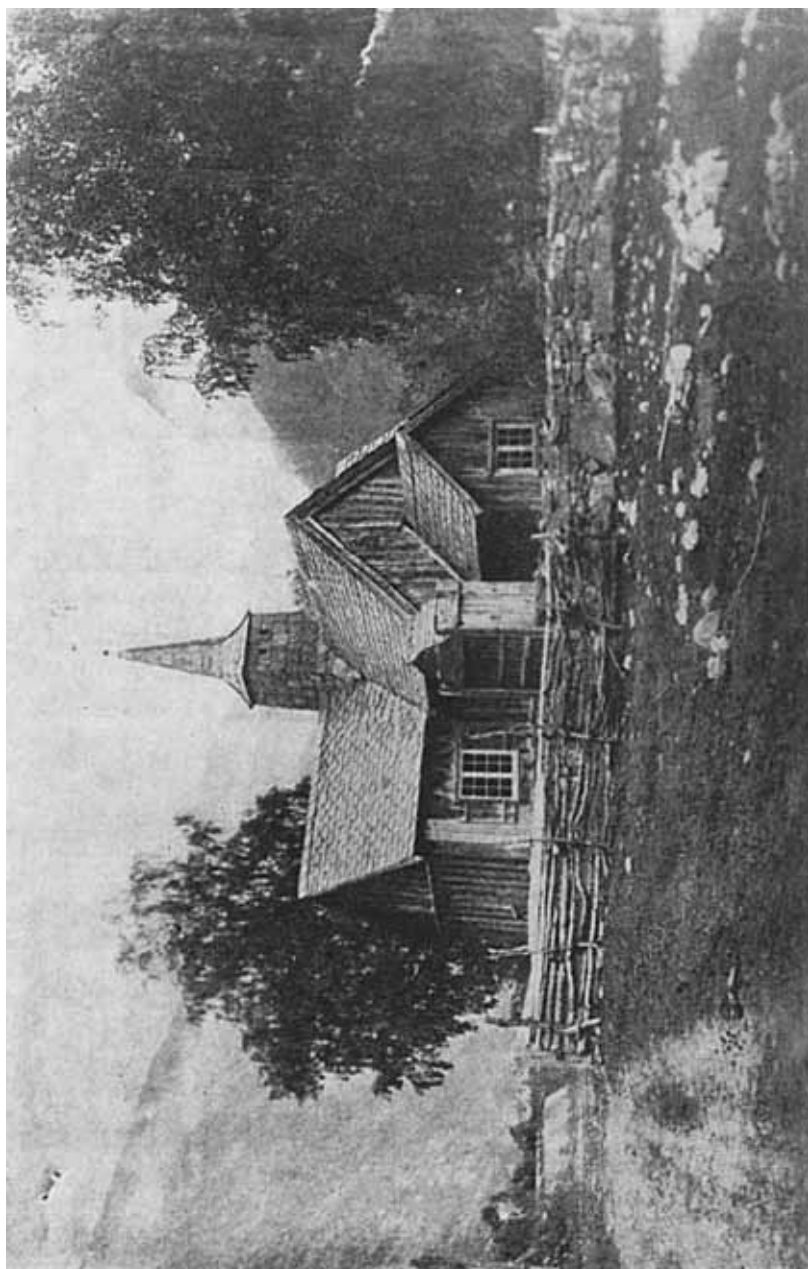

*GAMLE KORS KIRKE  
slik den stod på Fladmark.*



*GRYTEN GAMLE PRESTEGÅRD*



*HAMMERSLETTEN*



## HAMRE

- 1a. IVER OLSEN HAMRE. G. 28-12-1734 i Eid Kirke m. Marthe Pedersdr. 5 barn:
- 2a. OLE IVERSEN HAMRE, f. 1735, d. 1736.
- 2b. BIRGITHE IVERSDTR. HAMRE, f. 1737, d. 1814. G. 29-5-1765 i Eid Kirke m. ungk. Ole Olsen Ora, f. 1735, d. 1808 73 år. Ingen barn innført i Grytten kirkebøker. Hans stamtavle, Ora 2a.
- 2c. OLE IVERSEN HAMRE, f. 1740. G. 3. Pintsedag 1772 i Eid Kirke m. p. Ane Børgesdr. Haukeberg, f. 1748. Hennes stamtavle, Setnes IV, 3d. 8 barn:
- 3a. IVER OLSEN HAMRE, f. 1773. G. 20-5-1804 i Grytten Kirke m. p. Marit Knudsdr. Monsaas, f. 1784. Hennes stamtavle, Monsaas I, 4a. 4 barn:
- 4a. ANNE IVERSDTR. MONSAAS, f. 4-5-1807. G. m. Knud Brevigstrand. Han var kjent under navnet Stranda Knut. De hadde en datter Marit født omkring 1845 som blev gift med Sivert Sivertsen Grøtta. Efterslekt, Grøtten I, 6b.
- 4b. MARIT IVERSDTR. MONSAAS, f. 7-11-1808.
- 4c. OLE IVERSEN MONSAAS, f. 17-10-1810.
- 4d. INGELEV IVERSDTR. MONSAAS, f. 26-11-1812. G. 28-6-1842 i Grytten Kirke m. Jacob Jacobsen Skorgen, f. 13-7-1823. Efterslekt, Skorgen IV, 4a.
- 3b. BØRGE OLSEN HAMRE, f. 1775.
- 3c. BØRGE OLSEN HAMRE, f. 1776.
- 3d. OLE OLSEN HAMRE, f. 1778.
- 3e. ILDRI OLSDTR. HAMRE, f. 1780. G. 2-11-1806 i Eid Kirke m. enkemarm Knud Eriksen Reijer av Vedøy. Ingen barn innført i Grytten kirkebøker.
- 3f. ANDERS OLSEN HAMRE, f. 1783.
- 3g. SØREN OLSEN HAMRE, f. 1785.
- 3h. KNUD OLSEN HAMRE, f. 1789.
- 2d. PEDER IVERSEN HAMRE, f. 1743. G. 4. S. Epif. 1778 i Heen Kirke m. p. Marit Hansdr. Unhjem. Hennes stamtavle, Unhjem II, 2i. De eiet en av Unhjemgårdene og gården Morstøl iflg. Asbjørn Øverås i hans bok «I Bjørnsons Fotefar». 5 barn:
- 3a. IVER PEDERSEN UNHJEM, f. 1779. G. 7-10-1813 i Heen Kirke m p. Marit Jensdr. Søvig. 2 barn:
- 4a. PEDER IVERSEN UNHJEM, f. 2-8-1814.
- 4b. GUNHILD IVERSDTR. UNHJEM, f. 28-9-1816.
- 3b. HANS PEDERSEN UNHJEM, f. 1781. I boken «I Bjørnsons Fotefar» fortelles det at Hans kom til Øverås i 1810, beliggende i Eresfjord ved nordenden av Eikesdalsvatnet. Han blev g. 23-6-1811 i Sira Kirke m. Marit Bårdsdr. Åse (Øverås), f. 1780, d. 1839. Dtr. av gdbr. Bård Åse og h. Gunni Hansdr. Sira f. 1734, d. 1818. Marit var før g. m Ole Olsen Øverås, f. Utigard. Hans blev 2g. 4-7-1843 m. Sigrid Endresdr. Nerås f. Horne 1790. Marits stamtavle, Oppigard 2h. 7 barn i første ekteskap:
- 4a. MARIT HANSDTR. ØVERÅS, f. 1813, d. 1865. G. 27-1-1833 m. slektning Peder Bjørnsson Oppigard, f. 1801. Hans stamtavle, Oppigard 3a.
- 4b. BÅRD HANSEN ØVERÅS, f. 1816, d. s. år.
- 4c. PEDER HANSEN ØVERÅS, f. 1816, d. s. år.
- 4d. GUNNI HANSDTR. ØVERÅS, f. 1817, d. 1911. G. 1-7-1838 m. Johannes Aslaksen Oppigard, f. 1808. Efterslekt Oppigard 3b. Slektninger.
- 4e. ELEN HANSDTR. ØVERÅS, f. 1819, d. 1857. G. 28-6-1841 m. Erik Jonsson Sæter, f. 1813, d. 1875 i Eikesdal.
- 4f. BÅRD HANSEN ØVERÅS, f. 1822, d. s. år.



- 4g. HANS HANSEN ØVERÅS, f 1823, d. 1838. Dr. Asbjørn Øverås forteller interessant om denne familien, hvordan den spiller hovedrollene i en del av Bjørnsons fortellinger, kanskje spesielt i «Faderen» og «En glad gutt».
- 3c. JERTRUD PEDERSDTR. UNHJEM, f. 1784. 1g. 13-4-1811 i Heen Kirke m. ungd. Lars Olsen Dale, f. 1782. Efterslekt, Heen I, 4a. 2g. 27-10-1840 i Kors Kirke m. enkmann Søren Knudsen Lyng-hjem, f. 15-6-1789. Hans stamtavle, Bøe-Lyng-hjem 5g.
- 3d. PEDER PEDERSEN UNHJEM, f. 1787.
- 3e. JØRGEN PEDERSEN UNHJEM, f. 1790. 1g. 5-11-1816 i Grytten Kirke m. enke Marit Sørensdtr. Remmem, f. 1773. Hennes stamtavle, Skiri II, 6i. 2g. 31-10-1837 i Grytten Kirke m. enke Guri Richardsdtr. Dahle, f. Tokle 1783. Hennes stamtavle, Devold I, 5i. 1 dtr. i første ekteskap:
- 4a. JØRGINE JØRGENDTR. NÆSS, f. 23-5-1817. G. 31-10-1837 i Grytten Kirke m. ungd. Erik Andersen Kavlie, f. 20-10-1815. Ingen barn innført i Grytten kirkebøker. Hans stamtavle, Kavli I, 6a.
- 3f. MARIT PEDERSDTR. UNHJEM, f. 30-12-1800. G. 3-9-1831 i Grytten Kirke m. ungd. Ole Børresen Skorgen, f. 1808. Efterslekt, Skorgen V, 3d.
- 3g. ERLAND PEDERSEN UNHJEM, f. 30-9-1802.
- 2e. NILS IVERSEN HAMRE. G. 5. S. Trinit. 1769 i Eid Kirke m. enke Ildri Ingebrigtsdtr. Hamre. Barn:
- 3a. MARITTE NILSDTR. UNHJEM, f. 1769.
- 1b. BJERTE OLSEN HAMRE, f. 1713, d. 1747.
- 1c. OLE OLSEN HAMRE. G. 15-10-1731 i Vedøy Kirke m. p. Siri Iversdtr. Ingen barn innført i Grytten kirkebøker.
- 1d. SØRENOLSEN HAMRE, f. 1713, d. 1786. 1g. 16-10-1753 i Grytten Kirke m. enke Marit Ellingsdtr. Hanekamhaug. Før g. m. Christopher Andersen Hanekamhaug. Stamtavle, Hanekamhaug-Ødegaard, 1a. 2g. 7-6-1780 i Eid kirke m. p. Marit Jørgensdtr. Fiva, f. 1752. Hennes stamtavle, Fladmark I, 5a. 3 barn i annet ekteskap:
- 2a. SIGRID SØRENSDTR. ØDEGÅRD, f. 1780. G. 1. S. Trinit. 1802 i Eid Kirke m. ungd. Jacob Iversen Norvig, f. 1763. Efterslekt, Norvig, 3a.
- 2b. GURI SØRENSDTR. ØDEGÅRD, f. 1783. G. 29-5-1811 i Grytten Kirke m. ungd. Ole Jacobsen Nora, f. 1784. Efterslekt, Setnes III, 4a.
- 2c. SØREN SØRENSEN ØDEGAARD, f. 1786.

#### HANEKAMHAUG I

- 1a. ENDRE HANEKAMBSHOFF, f. 1595.
- 2a. Sønn: PEDER ENDRESEN HANEKAMBSHOFF, f. 1635. Far og sønn bruker hver 1/2 vog av gården i 1665. 1g. m. Anne Eriksdtr. Setnes, f. Devold. Hennes stamtavle, Devold I, 2h. 2g. m. Ingelef Pedersdtr. Skifte etter Anne i 1678 og etter Ingelef i 1684. 3 barn i første ekteskap og 1 barn i annet ekteskap:
- 3a. ERIK PEDERSEN HANEKAMHAUG, f. 1671, d. 1746. Hustruens navn er ikke kjent. 1 dtr.:
- 4a. ANNE ERIKSDTR. ØDEGAARD, f. ca. 1700, d. 1744. G. 29-6-1734 i Heen Kirke m. ungd. Christopher Andersen Hanekamhaug, f. Gjerdet 1702, d. 1752. Efterslekt, Hanekamhaug-Ødegaard 1a.
- 3b. ANNE PEDERSDTR. HANEKAMHAUG.
- 3c. ELEN PEDERSDTR. HANEKAMHAUG.
- 3d. ANNE PEDERSDTR. HANEKAMHAUG.



*HANEKAMHAUG*



*HANEKAMHAUG (Ødegaard)*



*MIDTGAARD (i Øygarden)*



*HØLGENES*

## HANEKAMHAUG II

- 1a. FREDERICH OLSEN  
HANEKAMSHAUG, f. 1671, d. 1728.  
Skifte efter ham 9-4-1728. Efterlater seg  
hustru og 3 barn. G. m. Anne Rasmusdtr.  
Devold, f. ca. 1670. Hennes stamtavle,  
Devold I, 3e. 43. 3 barn:
- 2a. OLE FREDRICHSEN  
HANEKAMHAUG, f. 1699, d. 1760.  
G. 23-5-1725 i Heen Kirke m. p. Birgithe  
Christophersdtr. Isterdal, f. 1702, d. 1760.  
Hennes stamtavle, Isterdal, 3a. 9 barn:
- 3a. ANNE OLSDTR. ISTERDAL, f. 1726.
- 3b. ILDRI OLSDTR. ISTERDAL, f. 1729.
- 3c. AGATHE OLSDTR. ISTERDAL,  
f. 1731, d. 1763.
- 3d. BIRGITHE OLSDTR. ISTERDAL,  
f. 1733, d. 1742.
- 3e. FREDRICH OLSEN ISTERDAL,  
f. 1736, d. 1742.
- 3f. GURI OLSDTR. ISTERDAL, f. 1739.  
G. 1760 i Kors Kirke m. slektning Richard  
Olsen Isterdal, f. Reiten 1731. Efterslekt,  
Devold I, 4c.
- 3g. BIRGITHE OLSDTR. ISTERDAL,  
f. 1742.
- 3h. ANE OLSDTR. ISTERDAL, f. 1745.  
G. 8. S. Trinit. 1776 i Eids Kirke med  
Ole Zakariassen Ottestad. Ingen barn inn-  
ført i Grytten kirkebøker.
- 3i. ANNE OLSDTR. ISTERDAL, f. 1749.  
G. 4. S. Trinit. 1778 i Heen Kirke m. Hans  
Olsen Kavlie. 2 barn: 4a. Barbro, f. 1779  
og 4b. Fredrich, f. 1782.
- 2b. SYNNEV FREDRICHSDTR.  
HANEKAMHAUG. G. 3-1-1729 i Heen  
Kirke m. Ole Larsen Eide. 5 barn: 3a.  
Guri, f. 1729, 3b. Anna, f. 1732, 3c. Elen,  
f. 1736, 3d. Lars, f. 1737 og 3e. Christen,  
f. 1741.
- 2c. GURI FREDRICHSDTR.  
HANEKAMHAUG, f. 1706, d. 1765.  
G. 27-6-1729 i Heen Kirke m. Iver Ellingsen  
Ødegaard, f. Skiri. Efterslekt, Skiri I, 3a.

## HANEKAMHAUG - ØDEGAARD

- 1a. CHRISTOPHER ANDERSEN  
HANEKAMSHAUG, f. 1702, d. 1752.  
1g. 29-6-1734 i Heen Kirke m. p. Anne  
Eriksdtr. Ødegaard, d. 1744. Skifte efter  
hende 16-10-1744 og efter ham 15-1-  
1753. Han var 2g. d. e. S. Trinit. 1745 i  
Grytten Kirke m. p. Marithe Ellingsdtr.  
Ødegaard. Hun blev siden g. m. Søren  
Olsen Hamre, 1d. Anne stammer fra  
Hanekamhaug I, 4a. 4 barn i første og 1  
barn i annet ekteskap:
- 2a. KARI CHRISTOPHERSDTR.  
ØDEGAARD, f. 1735. G. 26. S. Trinit. 1771  
i Eid Kirke m. Bjørn Jonsen Hundnes.  
Ingen barn innført i Grytten kirkebøker.
- 2b. BIRGITHE CHRISTOPHERSDTR.  
ØDEGAARD, f. 1737, d. 1737.
- 2c. BIRGITHE CHRISTOPHERSDTR.  
ØDEGAARD, f. 1738. G. 25. S. Trinit.  
1769 i Eid Kirke m. enkemann Ingebrigt  
Knudsen Wiigen. Ingen barn innført i  
Grytten kirkebøker.
- 2d. ANDERS CHRISTOPHERSEN  
ØDEGAARD.
- 2e. ANE CHRISTOPHERSDTR.  
ØDEGAARD, f. 1746. G. 5-7-1776 i  
Grytten Kirke m. enkemann Erik Hansen  
Sogge, f. 1739. Stor efterslekt, Aag-  
Megaard, 2f.

## HANEKAMHAUG IV

### Også kallet Ødegaard.

- 1a. CHRISTOPHER OLSEN  
HANEKAMHAUG, f. 1732, d. 1803. Får  
skjøtte 8-1-1781 på 1 vog 12 mk. av gården  
Hanekamhaug fra Hr. Provst Broch. Pant  
setter til formynderen Jørgen Halvorsen  
Bache for 220 rd. i året 1787, og i 1789  
for 270 rd. til Ole Megaard. Det er mulig  
at Christopher er samme person som

- Christopher Olsen, f. Fonden. Stamtavle, Fonden 2e. Christopher skjøter gården 30-10-1793 til sin eldste sønn, Bjørn, og får kårbreve for seg og sin hustru, hvis navn var Alette Bjørnsdtr. 5 barn: Det er sannsynlig at disse er født utenbygds for de finnes ikke i dåpsbøkene. Derimot er de innført i konfirmasjon i Grytten Kirke:
- 2a. KAREN CHRISTOPHERSDTR.  
ØDEGAARD, f. ca. 1765. G. 18-2-1791 i Grytten Kirke m. Iver Halvorsen Klungnes. Efterslekt, Setnes V, 1c.
- 2b. BJØRN CHRISTOPHERSEN  
ØDEGAARD, f. ca. 1768.
- 2c. OLE CHRISTOPHERSEN  
ØDEGAARD, f. ca. 1770. 1g. 15-2-1797 i Grytten Kirke m. p. Synnev Tollevsdr. Næs, f. 1764. Hennes stamtavle, Roe-Ætten I, 4e. Får 4-11-1795 skjøte på en del av broderen Bjørns eiendom for 100 rd. Den 3-5-1803 får han skjøte på 1 vog 12 mk. av gården for 350 rd. fra Anders Jørgensen. Anders hadde 8-4-1797 fått denne eiendom tilskjøtet fra Bjørn Christophersen for 350 rd. Ole Christophersen skjøter 1 pd. 18 mk. av garden til Roe Roesen Reiten for 350 rd. den 7-7-1807, 2g. 7-7-1831 i Grytten Kirke m. p. Marit Sørensdtr. Hovde, f. 1787. 2 barn i første ekteskap:
- 3a. CHRISTOPHER OLSEN ØDEGAARD, f. 23-2-1797. Den 1-7-1812 skjøter han 12 mk. i gården for 100 rd. og fraskriver seg odelsretten til Roe Roesen Reiten. Man må formode at det her gjelder Roe 5c. i Roe-Ætten II. Men vi kan ikke finne at han kommer til å bebo Hanekamhaug. G. 29-6-1826 i Grytten Kirke m. p. Ane Arnesdtr. Soggeraiten, f. 1802. Hennes stamtavle, Nora-Devold 4i. 6 barn:
- 4a. OLE CHRISTOPHERSEN  
HANEKAMHAUG, f. 6-11-1827.  
G. 11-1-1859 i Grytten Kirke m. slektning, Berith Pedersdtr. Devold, f. 1826. Hennes stamtavle, Flad-mark I, 8a. 5 barn:
- 5a. PEDER OLSEN HANEKAMHAUG, f. 2-11-1859. G. 29-12-1882 i Grytten Kirke m. p. Marit Jonsdtr. Bakke, f. 1859. Hennes stamtavle, Torvig II-Bakke 6a. 6 barn:
- 6a. OLE PEDERSEN HANEKAMHAUG, f. 22-5-1884. Medlem av Grytten herredsstyre fra 1911 til 1941, derav 21 år som ordfører. Årene 1929-1940 formann i fylkestinget. G. 13-4-1918 i Grytten Kirke m. p. Berit Jørgensdtr. Venaas, f. 1885 i Vold. 5 barn:
- 7a. MARIE ØDEGÅRD, f. 30-1-1919. *Gift med Hans Tomter, f. 11.9.1922. 1 barn:*
- 8a. ANN BERIT TOMTER, f. 15-12-1950.
- 7b. PER KRISTOFFER ØDEGÅRD, f. 12-4-1920.  
G. m. Kolbjørg Flor, f. 25-9-1921. 3 barn:
- 8a. OLE IDAR ØDEGÅRD, f. 21-1-1953.
- 8b. MARIT ØDEGÅRD, f. 16-7-1955.
- 8c. BERNT ARILD ØDEGÅRD, f. 30-9-1960.
- 7c. JØRGEN ØDEGÅRD, f. 25-10-1921.  
*Gift med Sigrid Høyen, f. 8-3-1922. 1 barn:*
- 8a. STEIN ØDEGÅRD, f. 12-2-1962.
- 7d. KIRSTEN ØDEGÅRD, f. 8-11-1922.  
*Gift med Olav Villa, f. 8-3-1923. 2 barn:*
- 8a. TROND VILLA, f. 8-12-1954.
- 8b. STEIN VILLA, f. 2-8-1956.
- 7e. AGNES ØDEGÅRD, f. 29-6-1924.  
*Gift med Leiv Ollestad, f. 28-10-1919. 4 barn:*
- 8a. CAROL LOU OLLESTAD, f. 18-3-1957.
- 8b. LARS OWEN OLLESTAD, f. 9-9-1958.
- 8c. SVEN ERIC OLLESTAD, f. 4-12-1961.
- 8d. PAUL OSCAR OLLESTAD, f. 13-6-1968.
- 6b. JOHN OLSEN HANEKAMSHAUG, f. 17-1-1886. G. 14-3-1925 i Grytten Kirke m. slektning Margit Olsdtr. Hole, f. 1894. Hennes stamtavle, Øvre Hole, 3d. 3 barn:
- 7a. PER MAGNAR HALSA, f. 18-1-1926.
- 7b. ODD BJØRN HALSA, f. 5-2-1929.
- 7c. MARIT HALSA, f. 13-9-1930.

- 6c. MARIE PEDERSDTR.  
HANEKAMSHAUG, f. 8-2-1892.  
G. 25-6-1913 i Grytten Kirke m. slektning  
Asbjørn Halvorsen Devold, f. 1881. Reiste  
til U.S.A. 1900. Efterslekt, Fladmark I, 9h.
- 6d. BERIT PEDERSDTR.  
HANEKAMSHAUG, f. 8-6-1888.
- 6e. BORGHILD PEDERSDTR.  
HANEKAMSHAUG, f. 8-2-1895.
- 6f. ANNA PEDERSDTR.  
HANEKAMSHAUG, f. 1-8-1897.
- 5b. CHRISTIAN OLSEN  
HANEKAMSHAUG, f. 6-5-1861.
- 5c. OLE OLSEN HANEKAMSHAUG,  
f. 24-1-1864.
- 5d. ALBERT OLSEN HANEKAMSHAUG,  
f. 24-6-1865.
- 5e. BERIT OLS DTR. HANEKAMSHAUG,  
f. 17-12-1868.
- 4b. BRITH CHRISTOFFERSDTR.  
HANEKAMSHAUG, f. 11-12-1829.  
G. 13-6-1858 i Grytten Kirke m. slekt-  
ning, Erik Olsen Næss, f. 15-11-1831.  
Efterslekt, Nora-Devold, 5j.
- 4c. ARNE CHRISTOFFERSEN  
HANEKAMSHAUG, f. 27-6-1833.
- 4d. SYNNEV CHRISTOFFERSDTR.  
HANEKAMSHAUG, f. 3-11-1836.
- 4e. MARITH CHRISTOFFERSDTR.  
HANEKAMSHAUG, f. 19-7-1840.  
G. 22-2-1864 i Grytten Kirke m. gdmd.  
slektning Halvor Olaus Halvorsen Østi-  
gaard, f. 1-1-1830. Efterslekt, Fladmark  
I, 8c.
- 4f. OLEANNA CHRISTOPHERSDTR.  
HANEKAMSHAUG, f. 13-12-1843.
- 3b. TOLLØV OLSEN HANEKAMSHAUG,  
f. 4-8-1799.
- 2d. KARI CHRISTOPHERSDTR.  
ØDEGAARD, f. 1772. G. 20-6-1822 i  
Grytten Kirke m. ungd. Ingebrigt Inge-  
brigtsen Mjelva, f. 1770. Ingen barn inn-  
ført i Grytten Kirkebøker.
- 2e. THORE CHRISTOPHERSEN  
ØDEGAARD, f. 1775. G. 6-7-1808 i Gryt-

ten Kirke m. p. Marit Knudsdtr. Kavlie,  
f. 1781. Hennes stamtavle, Kavlie IV, 3b.  
5 barn:

- 3a. ELI THORESDTR. SOGGE BAKKE,  
f. 23-9-1808.
- 3b. ANNE THORESDTR. SOGGE BAKKE,  
f. 10-7-1811.
- 3c. MARITH THORESDTR.  
SOGGE BAKKE, f. 21-3-1815.
- 5d. CHRISTOPHER THORESEN SOGGE  
BAKKE, f. 12-5-1818.
- 3e. ELI THORESDTR. SOGGE BAKKE,  
f. 7-7-1821.

## HATLE I

- 1a. PEDER HATLE.  
G. m. Marthe, d. 1733. 4 barn:
- 2a. ANDERS PEDERSEN HATLE, f. 1684,  
d. 1766 på Setnes. 1g. Nyttårsdag 1725  
i Heen Kirke m. p. Guri Pedersdtr. Heen,  
f. 1684, d. 1742. Hennes stamtavle, Heen  
II, 2d. 2g. 2. S. Trinit. 1746 i Heen Kirke  
m. Ane Andersdtr. Hatle, f. 1696, d. 1763.  
4 barn i første ekteskap:
- 3a. MARITHE ANDERSDTR. HATLE,  
f. ca. 1725. G. d. e. 3. S. Trinit. 1747 i  
Eid Kirke m. ungd. Aslak Bersvendsen  
Tokle. Efterslekt, Tokle II, 2a.
- 3b. GURI ANDERSDTR. HATLE, f. 1727.
- 3c. OLE ANDERSEN HATLE, f. 1727.  
G. 4. Juledag 1751 i Eid Kirke m. p. Karen  
Andersdtr. Eide, f. 1723, d. 1802. 7 barn:
- 4a. ELEN OLS DTR. HATLE, f. 1752.  
1g. 9-2-1778 i Eid Kirke m. enkemann  
Ole Hatle. 2g. 2. S. Epif. 1790 i Eid Kirke  
m. enkemann Hans Eriksen Eidet, f. 1756.  
Efterslekt, Eidet II, 3i.
- 4b. MARITH OLS DTR. HATLE,  
f. 1753, d. 1754.
- 4c. ANDERS OLSEN HATLE, f. 1754.  
G. 26-11-1793 i Heen Kirke m. Ane  
Knudsdtr. Heen, f. 1766. 8 barn:



- 5a. ANE ANDERSDTR. HEEN,  
f. 10-2-1794. G. 13-7-1817 i Kors Kirke  
m. ungd. Sivert Endresen Rødstøl, f. 1776.  
Efterslekt. Alnæs I, 7b.
- 5b. KARI ANDERSDTR. HEEN,  
f. 12-11-1797. G. 9-11-1828 i Kors Kirke  
m. ungd. Erik Endresen Stavem, født på  
Gjerdet 1793. De to søstre, Ane og Kari,  
giftet seg med hver sin av brødrene Sivert  
og Erik. Kari og Erik er barnløs.
- 5c. MARIT ANDERSDTR. HEEN,  
f. 2-9-1800. G. 3-7-1826 i Kors Kirke m.  
ungd. Torkild Eriksen Kylling, f. Kittestad  
1796 fra Lomb. Efterslekt, Kyllingplass  
1a.
- 5d. LARS ANDERSEN HEEN,  
f. 1802. G. 23-9-1830 i Grytten Kirke  
m. enke Kari Ellevsdtr. Aandal, f. 24-6-  
1804. Dtr. av Ellev Iversen Aandal og  
hustru Sigrid Larsdtr. Kari var før g. m.  
Knud Knudsen Næs. Brevig III, 5g. Karis  
stamtavle, Setnes VI, 2a. Barn:
- 6a. ANNE LARSDTR. NÆSS, f. 26-9-1834.
- 6b. ANDERS LARSEN NÆSS, f. 18-3-1840.
- 6c. KNUD LARSEN NÆSS, f. 1831.  
G. 19-12-1858 i Grytten Kirke m. p.  
Marith Jørgensdtr. Næss, f. 1830. Dtr. av  
Jørgen Jørgensen Seter på Lesjaskogen.  
3 barn:
- 7a. SØREN KNUDSEN NÆSS, f. 4-6-1859.
- 7b. LARS KNUDSEN NÆSS, f. 13-8-1861.
- 7c. JØRGINE KNUDSDTR. NÆSS,  
f. 3-3-1865.
- 6d. SERIANNE LARSDTR. NÆSS,  
f. 26-10-1842. 1g. 22-9-1861 i Grytten  
Kirke m. ungd. Ole Olsen Høsteng f.  
1830 i Nesset prestegjeld. Sønn av Ole  
Paulsen Høsteng. 2g. 13-11-1874 i Grytten  
Kirke m. ungd. Jacob Olsen Kolflaath, f.  
1845. Efterslekt, Kolflot II, 2a. I første  
ekteskap hadde Serianne 3 barn: 7a  
Caroline, f. 1861, 7b. Ole, f. 1863 og 7c.  
Lars, f. 1865.
- 5e. ANE ANDERSDTR. HEEN,  
f. 1804. G. m. 2h.
- 5f. OLE ANDERSEN HEEN, f. 4-11-1806.
- 5g. ELI ANDERSDTR. HEEN, f. 25-5-1808.
- 5h. ELI ANDERSDTR. HEEN,  
f. 25-6-1811.
- 4d. MARITH OLSDTR. HATLE, f. 1758.
- 4e. ASKAUT OLSEN HATLE,  
f. 1761. G. 24-11-1808 i Grytten Kirke m.  
Kari Knudsdr. Næss, f. 1788. Hennes  
stamtavle, Brevig III, 5a. 4 barn:
- 5a. KARI ASKAUTSDTR.  
TOKLE-HAGEN, f. 8-8-1809.
- 5b. MARITH ASKAUTSDTR.  
TOKLE-HAGEN, f. 23-3-1813.
- 5c. KARI ASKAUTSDTR.  
TOKLE-HAGEN, f. 16-9-1814.
- 5d. KNUD ASKAUTSEN TOKLE-HAGEN,  
f. 14-10-1817.
- 4f. ANDERS OLSEN HATLE, f. 1764.
- 4g. KAREN OLSDTR. HATLE,  
f. 1770. G. S. e. Jul 1795 i Eid Kirke m.  
slekning, Jens Pedersen Hatle, f. 1766.  
Efterslekt, Hatle I, 4e. nedenfor.
- 3d. ANDERS ANDERSEN HATLE,  
f. 1730, d. s. år.
- 2b. MARTHE PEDERSDTR. HATLE.  
G. 28-12-1725 i Eid Kirke m. Sæbjørn  
Eriksen Wold. Efterslekt, Wold II, 1a.
- 2c. ELLING PEDERSEN HATLE.  
G. 29-12-1727 i Eid Kirke m. p. Kari  
Pedersdr. Lerem. Hennes stamtavle, Le-  
rem 2b. 8 barn:
- 3a. PEDER ELLINGSEN HATLE,  
f. 1730, d. 1731.
- 3b. PEDER ELLINGSEN HATLE,  
f. 1732, d. s. år.
- 3c. PEDER ELLINGSEN HATLE, f. 1733.  
Hustruens navn er ukjent. Barn:
- 4a. JENS PEDERSEN HATLE, f. 1766.  
G. S. e. Jul 1795 i Eid Kirke m. slekting,  
Karen Olsdr. Hatle, f. 1770. Hennes  
stamtavle, Hatle I, 4g. ovenfor. 3 barn:
- 5a. OLE JENSEN HATLE,  
f. 16-9-1799, d. 1800.
- 5b. INGEBORG JENSEN HATLE,  
f. 1802.



- 5c. OLE JENSEN HATLE, f. 30-5-1806.
- 4b. KAREN PEDERSDTR. HATLE,  
f. 1768. G. 2-11-1806 i Eid Kirke m.  
enkemann Christen Knudsen Brogstad  
av Bolsøy. Ingen barn innført i Grytten  
kirkebøker.
- 4c. BERITH PEDERSDTR. HATLE,  
f. 1776, d. 1805 på barsel. G. 6-7-1802 i  
Grytten Kirke m. ungd. Ole Børgesen  
Dahle, f. 1772. Efterslekt, Dahle I, 2f.
- 4d. ELLING PEDERSEN HATLE, f. 1779.
- 4e. INGEBORG PEDERSDTR. HATLE,  
f. 1780.
- 4f. KAREN PEDERSDTR. HATLE,  
f. 1782.
- 4g. ELEN PEDERSDTR. HATLE, f. 1784.
- 3d. GURO ELLINGSDTR. HATLE, f. 1735.
- 3e. MARTHE ELLINGSDTR. HATLE,  
f. 1728. G. 14-6-1767 i Eid Kirke m. Ole  
Olsen Norvig. Ingen barn innført i Grytten  
kirkebøker.
- 3f. ELLING ELLINGSEN HATLE, f. 1738.
- 3g. KARI ELLINGSDTR. HATLE, f. 1740.
- 3h. INGEBORG ELLINGSDTR. HATLE,  
f. 1740.
- 2d. NILS PEDERSEN HATLE, f. 1702, d.  
1741. G. 7-7-1729 i Heen Kirke m. Karen  
Knudsdtr. Wolstad, f. 1705, d. 1765. Hun  
gifter seg senere med Erik Jensen Wolstad.  
Hennes stamtavle, Woldstad 2b. 6 barn:
- 3a. RAGNHILD NILSDTR. WOLSTAD,  
f. 1729.
- 3b. KNUD NILSEN WOLSTAD, f. 1732.
- 3c. PEDER NILSEN WOLSTAD,  
f. 1734. G. S. e. Jul 1760 i Heen Kirke  
m. p. Ane Pedersdtr. Kavlie, f. 1737.  
Hennes stamtavle, Kavlie III, 2c. 5 barn:
- 4a. PEDER PEDERSEN WOLSTAD,  
f. 1762.
- 4b. NIELS PEDERSEN WOLSTAD,  
f. 1764. 1g. 12-7-1800 i Grytten Kirke m.  
p. Ingelev Pedersdtr. Hagen, f. 1764. 2g.  
2. S. Trinit. 1802 i Heen Kirke m. p.  
Magnhild Nilsdtr. Fiva, f. 1775. Hennes  
stamtavle, Øvre Fiva I, 5c. 5 barn:
- 5a. ANE NILSDTR. WOLSTAD,  
f. 14-12-1803.
- 5b. INGELEV NILSDTR. WOLSTAD,  
f. 19-7-1805.
- 5c. BERITH NILSDTR. WOLSTAD,  
f. 16-4-1808.
- 5d. ANNE NILSDTR. WOLSTAD,  
f. 21-6-1811.
- 5e. PEDER NILSEN WOLSTAD,  
f. 19-2-1816.
- 4c. PEDER PEDERSEN WOLSTAD, f. 1768.
- 4d. KAREN PEDERSDTR. WOLSTAD,  
f. 1772. G. 24-6-1805 i Grytten Kirke  
m. Anders Olsen Grøvdal. 2 barn: 5a.  
Kari, f. 1805 og 5b. Peder, f. 1807.
- 4e. JOEN PEDERSEN WOLSTAD,  
f. 1775. G. 28-12-1801 i Heen Kirke m. p.  
Marit Knudsdtr. Heen. 5 barn:
- 5a. PEDER JOENSEN WOLSTAD,  
f. 9-1-1802.
- 5b. AAGOT JOENS DTR. WOLSTAD,  
f. 1803, Grøvdal.
- 5c. PEDER JOENSEN GRØVDAL,  
f. 17-12-1805.
- 5d. ANNE JOENS DTR. MORSTØL,  
f. 19-7-1808.
- 5e. KNUD JOENSEN GRØVDAL,  
f. 26-1-1810.
- 3d. ERIK NILSEN WOLSTAD, f. 1735.
- 3e. MILDRI NILSDTR. WOLSTAD, f. 1738.  
G. Nyttårsdag 1773 i Heen Kirke m.  
Anders Arnesen Næss-Sæter. Ingen barn  
innført i Grytten kirkebøker.
- 3f. ANNA NILSDTR. WOLSTAD, f. 1741.

## HATLE II

- 1a. HANSHANSEN HATLE, f. 1726, d. 1759.  
Mulig sønn av Hans Hansen Gribbestad  
og hustru Anne Andersdtr. Eide, som har  
en sønn Hans f. 1726. Eide V, 2c. Hustru-  
ens navn er ukjent. 5 barn:
- 2a. BØRGE HANSEN HATLE, f. 1746.

- 2b. SYNNEV HANSDTR. HATLE,  
f. 1749, d. 1788.
- 2c. HANS HANSEN HATLE,  
f. 1753, d. 1757.
- 2d. ANE HANSDTR. HATLE, f. 1756.
- 2e. HANS HANSEN HATLE,  
f. 1760. G. 24-6-1783 i Grytten Kirke m.  
Karen Knudsdr. Haukeberg. Hennes stam-  
tavle, Ora 2f. 8 barn:
- 3a. HANS HANSEN HATLE, f. 1784.
- 3b. KNUD HANSEN HATLE,  
f. 1786.1g. 16-2-1812 i Eid Kirke m. p.  
Berith Justsdr. Strømme, f. 1791. Hennes  
stamtavle, Strømme I, 5d. 2g. 3-7-1814 i  
Vold Kirke m. p. Kari Eriksdr. Bøe.  
Hennes stamtavle, Bøe-Lynghjem, 5c. 2  
barn i annet ekteskap :
- 4a. HANS KNUDSEN HATLE, f. 20-5-1815.
- 4b. BRITH KNUSDTR. HATLE,  
f. 4-10-1817.
- 3c. BØRGE HANSEN HATLE, f. 8-10-1789.
- 3d. SYNNOV HANSDTR. HATLE,  
f. 16-4-1792.
- 3e. ANDERS HANSEN HATLE, f. 1-5-1796.
- 3f. BRITH HANSDTR. HATLE, f. 6-2-1798.  
G. 10-6-1825 i Grytten Kirke m. ungd.  
Ole Olsen *Brækkestuen*, f. 1800 på Lesja.  
Efterslekt, Weblungsnes V, 1a.
- 3g. KARI HANSDTR. HATLE, f. 4-5-1801.
- 3h. ANE HANSDTR. HATLE, f. 1805.

### HATLE III

- 1a. SØREN OLSEN HATLE, f. Moe 1723.  
G. 1. S. Trinit. 1756 i Grytten Kirke m. p.  
Birgithe Larsdr. Moe, f. 1732. Hennes  
stamtavle, Moe I, 3e. 4 barn:
- 2a. AGATHE SØRENSDTR. HATLE,  
f. 1759. G. i Grytten Kirke m. ungd. Ole  
Iversen Brevig, f. 1747. Efterslekt, Brevig  
II, 2d.
- 2b. OLE SØRENSEN HATLE, f. 1763.  
G. 9-7-1799 i Grytten Kirke m. p. Marit

- Larsdr. Tokle, f. 1775. Hennes stamtavle,  
Tokle II, 4a. 5 barn:
- 3a. SØREN OLSEN HATLE, f. 15-9-1801.
- 3b. SIGRID OLSDTR. HATLE, f. 1804.
- 3c. BERIT OLSDTR. HATLE, f. 16-12-1805.
- 3d. SIGRID OLSDTR. HATLE, f. 24-6-1808.
- 3e. MARIT OLSDTR. HATLE, f. 8-5-1812.
- 2c. ANE SØRENSDTR. HATLE, f. 1765.
- 2d. LARS SØRENSEN HATLE,  
f. 1767. G. 26-6-1797 i Grytten Kirke m.  
p. Ane Andersdr. Devold. 4 barn:
- 3a. MAGNHILD LARSDTR. HATLE,  
f. 5-2-1800.
- 3b. ANE LARSDTR. HATLE, f. 1802.
- 3c. SØREN LARSEN. HATLE, f. 16-6-1805.
- 3d. ELI LARSDTR. HATLE, f. 4-9-1808.
- 2e. BIRGITHE SØRENSDTR. HATLE,  
f. 1769.
- 1b. NILS OLSEN HATLE. G. 13. S. Trinit.  
1762 i Eid Kirke m. p. Ane Knudsdr.  
Næss. Barn:
- 2a. ELEN NILSDTR. HATLE. f. 1762.
- 2b. ELEN NILSDTR. SOGGEBAKKE,  
f. 1763.
- 2c. OLE NILSEN SOGGEBAKKE, f. 1767.
- 2d. KNUD NILSEN SOGGEBAKKE, f. 1771.

### HEEN I

- 1a. OLE HEEN.  
Hustruens navn muligens Guri Eriksdr.  
Heen, f. 1674, d. 1739. 5 barn:
- 2a. BIRGITHE OLSDTR. HEEN, d. 1728.
- 2b. ERIK OLSEN HEEN, f. 1710, d. 1773.  
G. Dom. Sept. 1744 i Heen Kirke m.  
Synneve Andersdr. Kaffie, f. 1720.  
Hennes stamtavle, Kavlie, I, 3c. 4 barn:
- 3a. OLE ERIKSEN HEEN, f. 1744. G. 1. S.  
Adv. 1780 i Heen Kirke m. slektning,  
Inger Pedersdr. Kavlie, f. 1755. Hennes  
stamtavle, Kavlie V, 2c. 2 barn:
- 4a. SYNNEVE OLSDTR. HEEN, f. 1783.  
G. 19-7-1816 i Grytten Kirke m. ungd.

- Knud Andersen Weblungsnes, f. 1793. Efterslekt, Weblungsnes I, 2b.
- 4b. ERIK OLSEN HEEN, f. 1784. G. 9-11-1817 i Heen Kirke m. enke Marit Larsdtr. Hatle, f. Tokle 1775. Hennes stamtavle, Tokle II, 4a. Ingen barn innført i Grytten kirkebøker.
- 3b. ANDERS ERIKSEN HEEN, f. 1748.
- 3c. MARITH ERIKSDTR. HEEN, f. 1752.
- 3d. ELEN ERIKSDTR. HEEN, f. 1755, *d. 1831*. G. 20-10-1780 i Heen Kirke m. Anders Roesen Sogge-Bakke, f. 1754, *d. 1823*. Efterslekt, Roe Ætten I, 4d.
- 2c. ANE OLSDTR. HEEN, f. ca. 1715. G. d. e. 4. S. Trinit. 1747 i Heen Kirke m. enkemarm Gunder Jonsen Stenes fra Næsset. Ingen barn innført i Grytten kirkebøker.
- 2d. ANDERS OLSEN HEEN, f. 1718, d. 1785. G. 4. S. Trinit. 1749 i Heen Kirke m. p. Birgithe Eriksdtr. Tokle, f. 1723. Hennes stamtavle, Setnes II, 3d. 6 barn:
- 3a. MARITHANDERSDTR. HEEN, f. 1750.
- 3b. ERIK ANDERSEN HEEN, f. 1752.
- 3c. MARITHANDERSDTR. HEEN, f. 1754.
- 3d. OLE ANDERSEN HEEN, f. 1757.
- 3e. OLE ANDERSEN HEEN, f. 1760.  
G. Fest Asc. 1782 i Heen Kirke med p. Marith Larsdtr. Dahle, f. 1756. Hennes stamtavle, Dahle II, 2f. 7 barn:
- 4a. LARS OLSEN DALE, f. 1782. G. 13-4-1811 i Heen Kirke m. p. Jertrud Pedersdtr. Unhjem, f. 1784. Hennes stamtavle, Hamre 3c. 2 barn:
- 5a. OLE LARSEN DAHLE, f. 10-9-1812.
- 5b. PEDER LARSEN DAHLE, f. 2-5-1816.
- 4b. BERGITHE OLSDTR. DALE, f. 1785.
- 4c. MARITH OLSDTR. DALE, f. 1788.  
G. 5-2-1819 i Grytten Kirke m. husmann Fredrich Eriksen Aandal, f. 1787. Efterslekt, Grytten V, 1a.
- 4d. ANDERS OLSEN DALE, f. 5-11-1790.
- 4e. ANE OLSDTR. DALE, f. 12-10-1793.
- 4f. ANDERS OLSEN DALE, f. 10-10-1796.
- 4g. ANE OLSDTR. DALE, f. 11-8-1800.  
G. 27-7-1827 i Grytten Kirke m. Haagen

- Thoresen Hagelykken, f. 1800 i Lesja. Ingen barn innført i Grytten kirkebøker.
- 3f. KNUD ANDERSEN HEEN, f. 1763.
- 2e. OLE OLSEN HEEN. G. 29-12-1740 i Heen Kirke m. p. Birgithe Pedersdtr. Ingen barn innført i Grytten kirkebøker.

## HEEN II

- 1a. PEDER HEEN.  
Hustruens navn ukjent. 5 barn:
- 2a. STEPHEN PEDERSEN HEEN.  
G. m. Marit Heen, f. 1697, d. 1787. 3 barn:
- 3a. PEDER STEPHENSEN HEEN,  
f. ca. 1720. 1g. 18-1-1748 i Heen Kirke m. p. Ingeborg Hansdtr. Unhjem. Hennes stamtavle, Unhjem II, 2h. 2g. Trinit. 1756 i Heen Kirke m. enke Ingelev Larsdtr. Hagen, enke efter Ole Andersen Hagen, stamfedre Hagen-Heen. Efterslekt, Hagen-Heen 1a. 3g. Fest cirk. 1776 i Heen Kirke m. p. Guri Sivertsdtr. Grøtten, f. 1722, d. 1802. Hennes stamtavle, Grøtten I, 3c. 4 barn i første ekteskap.
- 4a. INGELEV PEDERSDTR. HEEN, f. 1749.
- 4b. MARITH PEDERSDTR. HEEN, f. 1750, d. 1774. G. 22. S. Trinit. 1773 i Heen Kirke m. ungd. Lars Olsen Kolflaat. De var barnløse. Hans stamtavle, Kolflaat I, 2e.
- 4c. HANS PEDERSEN HEEN, f. 1752.  
G. 13-11-1776 i Grytten Kirke m. p. Rønnaug Amundsdr. Sogge, f. 1755, d. 1777. 1 datter.
- 5a. LISBETH HANSDTR. DYBDAL,  
f. 1777, d. 8 uker gml.
- 4d. STEPHEN PEDERSEN HEEN,  
f. 1755, d. 1772.
- 3b. IVER STEPHENSEN HEEN, f. ca. 1722.
- 3c. GURI STEPHENSEDTR. HEEN, f. 1721, d. 1793. G. 18-11-1751 i Heen Kirke m. enkemann Hans Ørjesen Heierholm. Efterslekt, Hægerholm II, 2b.

- 2b. ELEN PEDERSDTR. HEEN, f. 1689, d. 1754. G. Dom. Judit. 1732 i Heen Kirke m. Thomas Pedersen Reiten, f. 1698, d. 1753. 1 sønn: 3a. Peder, f. 1734. G., se Unhjem II, 2e.
- 2c. ANDERS PEDERSEN HEEN, f. 1701, d. 1792. Gift som enkemann 28-10-1751 i Heen Kirke med enke Birgithe Sørensdtr. Unhjem, før g. m. Anders Olsen Skorgen. Ingen barn innført i Grytten kirkebøker.
- 2d. GURI PEDERSDTR. HEEN, f. 1684, d. 1742. G. nyttårsdag 1725 i Heen Kirke m. Anders Pedersen Hatle, f. 1684, d. 1766 Setnes. Efterslekt, Hatle I, 2a.
- 2e. MARTHE PEDERSDTR. HEEN.

### HEEN III

- 1a. AUGUSTINUS HEEN, f. 1662, d. 1738. G. m. Anna Knudsdtr., f. 1664, d. 1738. 1 sønn:
- 2a. KNUD AUGUSTIN HEEN. G. 2-1-1730 i Heen Kirke m. Marthe Knudsdtr. 4 barn:
- 3a. AUGUSTINUS KNUDSEN HEEN, f. 1730, d. 1771. G. 3. S. Trinit 1769 i Heen Kirke m. p. Guri Pedersdtr. Kaffie, f. 1740. Hennes stamtavle, Kavlie III, 2d. 1 sønn:
- 4a. KNUD AUGUSTINUSSEN HEEN, f. 1770.
- 3b. GURI KNUDSDTR. HEEN, f. 1732. G. S. e. Jul 1755 i Heen Kirke m. ungd. Erik Olsen Hagen, f. 1727. Efterslekt, Hagen-Heen 2a.
- 3c. KNUD KNUDSEN HEEN, f. 1736, d. 1774. G. 1-6-1774 i Grytten Kirke m. p. Agathe Knudsdtr. Brevig. Hun giftet seg neste år med Lars Olsen Kolflaat. Barnløs.
- 3d. ANNA KNUDSDTR. HEEN, f. 1741. G. 2. S. Adv. 1771 i Heen Kirke m. ungd. Peder Pedersen Tokle, f. 1736, d. 1774. Hans stamtavle, Tokle I. 2a.

### HEEN IV

- 1a. KNUD LARSEN HEEN, f. 1688, d. 1768. 1g. m. Elen Heen. 2g. Fest Epif. 1758 i Heen Kirke m. enke Lisbeth Jonsdtr., f. 1691, d. 1779. 6 barn i første ekteskap:
- 2a. KAREN KNUDSDTR. HEEN, f. ca. 1720. G. Johs. Bap. 1744 i Heen Kirke m. Sebjørn Iversen Aarset Vedøy. Ingen barn innført i Grytten kirkebøker.
- 2b. ELI KNUDSDTR. HEEN, f. ca. 1722. G. d. e. S. Trinit. 1746 i Heen Kirke m. enkemann Peder Iversen Sæbøe. Barn: 3a. Elen, f. 1747, 3b. Marie, f. 1749. 3c. Iver, f. 1751, 3d. Elen, f. 1753, 3e. Ane, f. 1759 og 3f. Knud, f. 1761.
- 2c. GURI KNUDSDTR. HEEN, f. 1723, d. 1779. G. 6-2-1749 i Heen Kirke m. ungd. Randmoe Olsen Moe. Efterslekt, Moe II, 2c.
- 2d. MARTHE KNUDSDTR. HEEN, f. 1725.
- 2e. LARS KNUDSEN HEEN, f. 1727. G. d. e. 3. Pintsedag 1752 i Heen Kirke m. Birgithe Andersdtr. Eide, f. 1727. Hennes stamtavle, Eidet V, 2f. 6 barn:
- 3a. KNUD LARSEN HEEN, f. 1753.
- 3b. ANDERS LARSEN HEEN, f. 1755.
- 3c. ELEN LARSDTR. HEEN, f. 1758.
- 3d. MARITH LARSDTR. HEEN, f. 1760.
- 3e. ELEN LARSDTR. HEEN, f. 1764. G. 22-9-1791 i Grytten Kirke m. Arne Roesen Næss, f. på Fladmark 1767. Efterslekt, Roe Ætten I, 4i.
- 3f. PEDER LARSEN HEEN, f. 1766, d. 1808. G. 9-12-1795 i Grytten Kirke m. p. Ane Amundsdtr. Fonden, f. 1763. (Hennes far, Amund Povelsen Fonden ble 2g. med Johanne Pedersdtr. Strand.) 2 barn:
- 4a. LARS PEDERSEN HEEN, f. 1-5-1795.
- 4b. BRITH PEDERSDTR HEEN, f. 21-1-1802.
- 2f. ELEN KNUDSDTR. HEEN, f. 1730. 1g. S. e. Jul 1755 i Heen Kirke m. ungd. Erik Knudsen Tokle, f. 1730. Efterslekt, Tokle III, 2a. 2g. 12-12-1765 i Grytten

Kirke m. Sivert Arnesen Tokle. 4 barn i annet ekteskap: 3a. Erich, f. 1766, 3b. Ane, f. 1767, g. m. Ole Olsen Lien. (Disse har 4 barn: Ole, Erik, Eli og Mary.) 3c. Marith, f. 1769 og 3d. Guro, f. 1775.

## HEEN V

- 1a. ESTEN HEEN (JØSTEN).  
Hustruens navn kan ikke sikkert påvises, men sannsynligvis er det at han var g. m. Ingelev Pedersdtr. Heen, f. 1679, d. 1760. 3 barn:
- 2a. TROND ESTENSEN HEEN, f. 1700, d. 1767. G. m. Ane Pedersdtr. Heen, f. 1690, d. 1750. 5 barn:
- 3a. PEDER TRONDSSEN HEEN, f. 1723.
- 3b. ESTEN TRONDSSEN HEEN, f. 1725, d. 1808. G. 2. nyttårsdag 1748 i Heen Kirke m. p. Brith Olsdtr. Moe, f. 1716. Hennes stamtavle, Moe II, 2a. 2 sønner:
- 4a. TROND JØSTENSEN HEEN, f. 1750.  
G. 29-5-1775 i Kors Kirke m. p. Karen Pedersdtr. Heen, f. 1754, Søvig. 7 barn:
- 5a. ELI TRONDSDTR. HEEN, f. 1770, g. 9-7-1799 i Grytten Kirke med Ole Andersen Sletta. Hans stamtavle, Alnæs IV, 4e.
- 5b. PEDER TRONDSSEN HEEN,  
f. 1775. G. 20-10-1801 i Grytten Kirke m. p. Kari Olsdtr. Heen. 8 barn:
- 6a. TROND PEDERSEN HEEN, f. 1801.
- 6b. KARI PEDERSDTR. HEEN, f. 1803.
- 6c. TROND PEDERSEN HEEN, f. 8-7-1805.
- 6d. GURI PEDERSDTR. HEEN, f. 5-4-1807.
- 6e. BERITH PEDERSDTR. HEEN,  
f. 25-1-1809.
- 6f. OLE PEDERSEN HEEN,  
f. 29-9-1812
- 6g. MARIT PEDERSDTR. HEEN,  
f. 17-5-1815.
- 6h. PEDER PEDERSEN HEEN,  
f. 20-11-1817.
- 5c. JØSTEIN TRONDSSEN HEEN,  
f. 1777, d. 1779.
- 5d. STEPHEN TRONDSSEN HEEN, f. 1779.
- 5e. BIRGITH TRONDSDTR. HEEN,  
f. 1786. G. 11-7-1811 i Kors Kirke m. enkemann Lars Larsen Sletta, f. 1774. Efterslekt, Kleven I, 4c.
- 5f. KARI TRONDS'DTR. HEEN, f. 1791.
- 5g. GJERTRUD TRONDSDTR. HEEN,  
f. ca. 1792. G. 4-11-1815 m. Amund Andersen Brauten, f. 1784. Hans stamtavle, Sletta V, 6b.
- 4b. OLE JØSTENSEN HEEN, f. 1752. G. 4. S. Epif. 1775 i Heen Kirke m. p. Guri Olsdtr. Kolflaat, f. ca. 1741. Hennes stamtavle, Kolflaat I, 2f. 5 barn:
- 5a. BERITH OLSDTR. HEEN, f. 1776.
- 5b. KAREN OLSDTR. HEEN, f. 1778,
- 5c. MARIT OLSDTR. HEEN, f. 1781.  
G. 1-11-1810 i Heen Kirke m. ungd. Anders Andersen Kolflaat, *DAHLE II*, 3c. 1 dtr.:
- 6a. ELI ANDERSDTR HEEN, f. 1817. G. m. Peder Olsen Heen, f. 1821. Efterslekt, Kavlie II-Kolflaath 5b.
- 5d. JØSTEN OLSEN HEEN, f. 1784.
- 5e. GURI OLSDTR. HEEN, f. 1787.
- 3c. JACOB TRONDSSEN HEEN,  
f. 1727, d. s. år.
- 3d. JACOB TRONDSSEN HEEN, f. 1729.  
G. nyttårsdag 1764 i Heen Kirke m. enke Synneve Olsdtr. Stenen. Ingen barn innført i Grytten kirkebøker.
- 3e. STEEN TRONDSSEN HEEN,  
f. 1731, d. 1749
- 2b. INGELEF ESTENS DTR. HEEN,  
f. ca. 1710. 1g. 6-6-1736 i Grytten Kirke m. ungd. Anders Eriksen Brevig. Efterslekt, Brevig IV, 1a. 2g. Johs. Bap. 1756 i Heen Kirke m. sergeant Peder Johansen Boje. Ingen barn innført i Grytten kirke bøker.
- 2c. SYNNEVE ESTENS DTR. HEEN,  
f. 1702, d. 1765. G. nyttårsdag 1739 i Heen Kirke m. Knud Andersen Brevig, f.

1685, d. 1764. 2 barn: 3a. Marith, f. 1739 og 3b. Guri, f. 1742. Sistnevnte er g. m. Roe Roesen Setnes, f. 1744. Efterslekt, Roe Ætten II, 3d.

### HOFF

- 1a. CARL CHRISTIAN HOFF, f. 16-10-1824. Sønn av Didrik Hoff, Trondheim. Innflyttet til Veblungsnes 21-12-1858 fra Østlandet. Snekker. G. i Kors Kirke m. p. Marit Eriksdtr. Alnæs, f. 1831. Hennes stamtavle, Skiri II, 8e. 8 barn:
- 2a. CAROLINE CARLSDTR. HOFF, f. 29-6-1859.
- 2b. EDVARD CARLSEN HOFF, f. 13-10-1860.
- 2c. DIDRIK CARLSEN HOFF, f. 15-1-1863.
- 2d. MARGRETHE CARLSDTR. HOFF, f. 19-6-1864.
- 2e. CARL JULIUS CARLSEN HOFF, f. 12-6-1867. G. m. Oleanna Olsdtr. Eik, f. 1885, Veøy. 2 barn:
- 3a. MARGOT HOFF, f. 8-3-1911. G. m. Trond Berg. Ingen barn innført i Grytten kirkebøker til 1930.
- 3b. ODDLAUG HOFF, f. 11-6-1915.
- 2f. JOHAN ARNT CARLSEN HOFF, f. 28-4-1869. G. 3-5-1893 i Grytten Kirke m. slektning, Karoline Pettersdtr. Soggebrækken. Hennes stamtavle, Oppigard 4a. 5 barn:
- 3a. MARGIT ANDREA HOFF, f. 15-9-1894 på Fiva. G. 30-8-1821 i Grytten Kirke m. agronom Nils Kristoffersen Oftedal, f. 1887. Ingen barn innført i Grytten kirkebøker.
- 3b. KARL OSVALD HOFF, f. 23-7-1896.
- 3c. OLGA JOHANNE HOFF, f. 12-5-1898.
- 3d. DIDRIK HOFF, f. 6-5-1900.
- 3e. ALFRED HOFF, f. 5-3-1902.
- 2g. JØRGINE CARLSDTR. HOFF, f. 26-5-1871.
- 2h. MARIE CARLSDTR. HOFF, f. 13-5-1873.

### ØVRE HOLE

- 1a. OLE OLSEN DAHLE, f. 16-6-1832, d. 17-2-1894. *Kjøpte gården Øvre Hole av Daniel Arnesen ca. 1860. Sønn av Ole Iversen Brandvoll, f. 1-1-1791 og Marit Olsdtr. Torset, d. 1834. Ole Iversen ble gift 2. gang i 1837 med Marit Jørgensdtr. Hoset fra Lesja. Han hadde 4 barn i 1. ekteskap og 1 i 2. Se Dahle III, Bredeli 1b. Ole Olsen ble gift 24-10-1861 med Kjersti Olsdtr. Kylling, f. 25-3-1836, d. 22-5-1926. Se Kylling VIII, 2b. 8 barn:*
- 2a. OLE OLSEN HOLE, f. 23-8-1862, d. 1929. G. 20-6-1889 i Grytten Kirke m. p. Beret Olsdtr. Nora, f. 22-8-1864, d. 1948. Hennes stamtavle, Norvig 5e. *Ole var ordfører i Grytten. 11 barn:*
- 3a. OLGA KRISTINE OLSDTR. HOLE, f. 4-4-1890. *Ugift.*
- 3b. OLAV OLSEN HOLE, f. 8-7-1891, *sjåfør. Tok sertifikat i 1913, nr. 3 i Romsdal. Var med på å stifte Skøyen bilsentraler i Oslo. Ugift.*
- 3c. BERTHA OLSDTR. HOLE, f. 31-10-1892. *Døde ung.*
- 3d. MARGIT OLSDTR. HOLE, f. 21-1-1894. G. 14-3-1925 i Grytten Kirke m. slektning John Olsen Hanekamhaug, f. 17-1-1886. Gårdbruker og hotelleier. *Drev først Halså hotell, senere Oppland turisthotell på Lillehammer. 3 barn. Hanekamhaug IV, 6b.*
- 3e. MARIE OLSDTR. HOLE, f. 18-10-1895, d. 27-10-1985. G. 22-11-1919 i Grytten Kirke m. ungd. Øysten Olai Bang Olsen, f. 1881, politibetjent. Sønn av landhandler Julius Konrad Olsen i Volden. *Skilt. 4 barn:*
- 4a. PER JOHAN OTTAR BANG OLSEN, f. 1920. *Gift, 2 barn.*
- 4b. RUTH MARGRETHE BANG OLSEN, f. 1924. *Gift, 3 barn.*
- 4c. OTILIE BANG OLSEN, f. 1925, d. 1941.



- 4d. SOLVEIG BANG OLSEN, f. 1927., gift 1951 med Torbjørn Leren fra Kristiansund. 2 barn:
- 5a. TRYGVE LEREN, f. 9-11-1951, gift 16-8-1975 med Åse Margaret Strupstad, Sunndalsøra, f. 29-10-1954. 2 barn:
- 6a. TOVE BEATE LEREN, f. 2-2-1976.
- 6b. HEIDI SUSSANNE LEREN, f. 5-5-1978.
- 5b. ØIVIND LEREN, f. 22-10-1957. Samboer, 2 barn.
- 3f. ODIN BERND OLSEN HOLE, f. 27-1-1898, d. 1981. Ugift. Solgte gården til Trygve Leren (5a) 1974.
- 3g. RUTH OLSDTR. HOLE, f. 28-1-1900. Gift med Per Veen, bosatt i Bergen. Barnløs.
- 3h. BERIT OLSDTR. HOLE, f. 9-3-1902, d. 1931. Ugift.
- 3i. KLARA JØRGINE OLSDTR. HOLE, f. 20-8-1904. Gift, bosatt i Ulvik i Hardanger. Etterslekt.
- 3j. BIRGER OLSEN HOLE, f. 11-6-1910. Ugift. D. 1989.
- 3k. JACOB OLSEN HOLE, f. 11-6-1910. Døde på Eidet under sauesanking oktober 1957. Separert.
- 2b. INGEBORG OLSDTR. HOLE, F. 1863. Til USA og ble gift der. 2 barn: 3a. John og 3b. Klara.
- 2c. MARIT OLSDTR. HOLE, f. 24-6-1866.
- 2d. JOHN OLSEN HOLE, f. 20-12-1868 (?).
- 2e. OLUF OLSEN HOLE, f. 20-3-1871, g. 11-10-1895 med Lina Marie Larsdtr. Toenberg, f. 1868. (Se Dahle III, 3e). 8 barn: 3a. Olaf, f. 1896, d. 1942, 3b. Kjersti, f. 1898, d. 1983, 3c. Leiv, f. 1899, 3d. Bergljot, f. 1901, d. 1976, 3e. Oddleiv, f. 1903, d. 1966, 3f. Aslaug, f. 1906, 3g. Hallstein, f. 1908, d. 1984 og 3h. Dagny Lydia, f. 1911.
- 2f. OLAUS OLSEN HOLE, f. 26-7-1874.
- 2g. KARL OLSEN HOLE, f. 26-7-1874.
- 2h. JOHANNE OLSDTR. HOLE, f. 28-7-1878.

## HYLLESNES - MJELVA

- 1a. ANDERS HYLLESNES, f. 1635. G. m. Ingrid Hyllesnes, f. 1653, d. 1727. 1 sønn:
- 2a. ANDERS ANDERSEN HYLLESNES, f. 1691, d. 1749. Den 8-8-1715 får han skjøte på 2 vog av Hyllesnes fra lagmann i Stavanger, Henning Friman, for 300 rd. Hustruens navn er ukjent. 7 barn:
- 3a. ANDERS ANDERSEN HYLLESNES, f. ca. 1720. Det synes som denne familie står i slektsforbindelse med Unhjem I. Der utveksles gjensidig fadderskap. Videre ansees det som sannsynlig at det er slektskap med Andersfamilien på Mjelva. Kanskje Anders Hyllesnes' mor er fra Unhjem eller Mjelva. Den 14-5-1744 får Anders Andersen Hyllesnes skjøte på 2 vog 4 mk. av Hyllesnes og 9 mk. av indre Skorgen fra Iver Andersen Gaas. Videre får han sammen med Elling Andersen Mjelva skjøte på 1 pd. 12 mk. av indre Skorgen fra Hans Henrik Olsen 10-7-1762. Samme dag skjøter Anders 3 vog 1 pd. av Høllesnes til Lars Harkielsen Horgheim. Anders er født ca. 1720, g. 3-6-1756 i Grytten Kirke m. p. Marit Olsdtr. Mjelva, f. 1737. Dtr. av Ole Iversen Mjelva, ytre. 4 barn: Bor på Skorgen ved konfirmasjon.
- 4a. AGATHE ANDERSDTR. HYLLESNES, f. 1756. G. 1-12-1777 i Grytten Kirke m. Johannes Olsen Strand, f. ca. 1745. Efterslekt, Skorgen II, 1a.
- 4b. MAGNHILD ANDERSDTR. HYLLESNES, f. 1757.
- 4c. MAGNHILD ANDERSDTR. HYLLESNES, f. 1759.
- 4d. INGER ANDERSDTR. HYLLESNES, f. 1764.
- 3b. ELLING ANDERSEN HYLLESNES, f. 1722, konf. 1738. 1g. 21-1-1750 i Grytten Kirke m. p. Ingeborg Olsdtr. Staurset, f. 1708, d. 1761. Dtr. av Olle Bottolfsen Staurset og hustru Eli Knuds-



- dr. i Kors sogn. 2g. 30-6-1768 i Grytten Kirke m. p. Ingeborg Olsdr. Opland. Elling heter nu Mjelva. Elling fikk 5-10-1742 skjøte på 2 vog 1 pd. av garden Mjelva fra broderen Anders Andersen Hyllesnes, 3a. Sistnevnte må ha større rettigheter på Mjelva, for den 12-5-1744 pantsetter han til sognepresten til Veøy, Erich Røring, Mjelva og Hyllesnes for et lån på 250 rd. I første ekteskap hadde Elling en sønn:
- 4a. ANDERS ELLINGSEN MJELVA, f. 1751, d. 1830. Skifte efter ham på gården Mjelva 29-11-1830. G. 8-2-1775 i Grytten Kirke m. p. Birgithe Rasmusdr. Rennem, f. 1746, d. 1823. Hennes stamtavle, Rennem IV, 2a. 9 barn:
- 5a. ELLING ANDERSEN MJELVA, f. 1775, d. 1800. Fikk skjøte av sin far 3-7-1799 på 5 vog for kjøpesum 799 rd. Elling var på den tid lensmann. Foreldrene får kår av gården. G. 27-5-1799 i Grytten Kirke m. p. Guri Sørensdtr. Østigaard, f. 1780. Hennes stamtavle, Fladmark I, 7b. 1 sønn:
- 6a. ELLING ELLINGSEN MJELVA, f. 21-7-1800, d. 14 uker gml.
- 5b. MARIT ANDERSDTR. MJELVA, f. ca., 1776. G. 21-5-1793 i Grytten Kirke m. ungd. Jørgen Roesen Sogge Bakke, f. 1757. Efterslekt, Roe Ætten I, 4e.
- 5c. RASMUS ANDERSEN MJELVA, f. 1777, d. 1787.
- 5d. INGEBORG ANDERSDTR. MJELVA, f. 1780. G. 1. S. Trinit. 1801 i Kors Kirke m. ungd. Arne Nielsen Monge, f. 1783. Efterslekt, Skiri II, 7a.
- 5e. ANDERS ANDERSEN MJELVA, f. 1782. G. 26-6-1804 i Grytten Kirke m. p. Eli Mortensdr. Venge, f. 1779. Hennes stamtavle, Venge, I. 4d. 7 barn:
- 6a. BERIT ANDERSDTR. MJELVA, f. 1805. G. 11-7-1833 i Grytten Kirke m. ungd. Jørgen Pedersen Fiva, f. 1811. Efterslekt, Øvre Fiva I, 6a.
- 6b. BERIT ANDERSDTR. MJELVA, f. 20-3-1807.
- 6c. MORTEN ANDERSEN NORAH, f. 7-5-1809, d. 20 uker gml.
- 6d. INGEBORG ANDERSDTR. NORAH, f. 10-3-1813, d. 1887. G. 21-7-1835 i Grytten Kirke m. lærer og kirkesanger Ole Jacobsen Kylling, f. 1806. Efterslekt, Rennem I, 5b.
- 6e. ANNE ANDERSDTR. NORAH, f. 2-5-1815. G. 20-4-1839 i Grytten Kirke m. ungd. Knud Torstensen Alnæs, f. 1808. Efterslekt, Alnæs V, 2c.
- 6f. INGRID ANDERSDTR. NORAH, f. 30-8-1817.
- 6g. ANNE MARIA ANDERSDTR. VENGE, f. 19-2-1820. G. 25-5-1847 i Grytten Kirke m. gdbr. Peder Olsen Sogge Medgaard, f. Setnes 1819. «Vielsen foretatt hjemme i Huset på Setnes efter foreviste kongl. bevilling.» Efterslekt, Setnes IV, 5a.
- 5f. OLE ANDERSEN MJELVA, f. 24-6-1784, d. 1858. G. i Drammen m. p. Gro Olsdr. Skjervem, f. 1777 i Hallingdal. En stor og kjent slekt utgår fra dette par: Drammen-slekten Mjelva. En sønnesønns sønnesønn: Driftsøkonom, Martin Mjelva, opplyser at Ole Andersen drev farveri og ullveveri. Han var Hans Nilsen Hauges tillitsmann i Drammen. De hadde to sønner:
- 6a. OLE MJELVA.  
Trelasthandler og skipsreder.
- 6b. ANDREAS MJELVA. 2 sønner:
- 7a. OLAV CHRISTOPHER MJELVA.  
Sogneprest til Bjelland, d. 1901.
- 7b. MARTIN GEORG MJELVA. Etablerte en betydelig forretning i manufakturbransjen i Drammen. Stor efterslekt. Bl. a. ovennevnte Martin Mjelva og den kjente sangerinne Gunvor Mjelva.
- 5g. ELEN ANDERSDTR. MJELVA, f. ca. 1786.
- 5h. ELLING ANDERSEN MJELVA, f. 1787. G. 28-6-1815 i Grytten Kirke m. p. Anne

- Oldstr. Tokle, f. 1790. Hennes stamtavle, Lerem, 4a. 6 barn:
- 6a. ANDERS ELLINGSEN HOLE, f. 22-6-1816.
- 6b. OLE ELLINGSEN HOLE, f. 27-2-1818.
- 6c. OLE ELLINGSEN HOLE, f. 9-4-1819.
- 6d. BRITH ELLINGSDTR. HOLE, f. 27-5-1821.
- 6e. GURI ELLINGSDTR. HOLE, f. 31-10-1823.
- 6f. ANNE ELLINGSDTR. HOLE, f. 13-8-1826.
- 5i. KARI ANDERSDTR. MJELVA, f. 20-11-1789, d. s. dag.
- 3c. AGATE ANDERSDTR. HYLLESNES. G. d. e. S. Trinit. 1749 i Grytten Kirke m. enkemann Ole Knudsen Venge, f. 1723. Efterslekt, Venge III, 4b.
- 3d. JUST ANDERSEN HYLLESNES.
- 3e. INGRID ANDERSDTR. HYLLESNES f. 1727. G. d. e. Palmesøndag 1754 i Grytten Kirke m. gibr. Børge Andersen Mjelva. Efterslekt, Mjelva I, 2c.
- 3f. KAREN ANDERSDTR. HYLLESNES, f. ca. 1728. G. 14-11-1758 i Grytten Kirke m. gibr. Randmoe Knudsen Brevig, f. 1733. Efterslekt, Brevig III, 3a.
- 3g. OLE ANDERSEN HYLLESNES, f. 1730.

### HÆGERHOLM

- 1a. ØRJE JOHNSEN HÆGERHOLM. Man mener at Ørje må være nær beslektet med Ørje-folket på Rømmem i Kors sogn. Skifte efter ham 18-4-1719. G. m. Siri Oldstr. Skifte efter henne 1728. 7 barn:
- 2a. OLE ØRJESEN HÆGERHOLM, f. 1702, d. 1743. Skifte efter ham 12-9-1743 på gården Rømmem. G. 21-6-1728 i Grytten Kirke m. enke Anna Johnsdtr. Rømmem, f. 1703, d. 1776. Hennes stamtavle, Einangen 1b. 5 barn:
- 3a. SIRI OLSDTR. REMMEM, f. 1728, døpt i Eid Kirke.
- 3b. HANS OLSEN REMMEM, f. 1730.
- 3c. ØRJE OLSEN REMMEM, f. 1733, d. 1750.
- 3d. JACOB OLSEN REMMEM, f. 1735.
- 3e. MILDRID OLSDTR. REMMEM. *Døpt i Kors kirke Domin. 1 Advent 1730.* G. m. Ole Veblungnes.
- 2b. HANS ØRJESEN HÆGERHOLM. Skifte efter ham 15-6-1774. 1g 10-1-1732 i Heen Kirke m. p. Marit Jonsdtr. Skifte efter henne 24-4-1744. 2g. d. e. 25. S. Trinit. 1744 i Eid Kirke m. p. Ane Ingebrigtsdtr. Monge, f. 1717. Hennes stamtavle, Monge I, 3a. 3g. 18-11-1751 i Heen Kirke m. p. Guri Stephendsdr. Heen, f. 1721, d. 1793. Hennes stamtavle, Heen II, 3c. 5 barn i første, 3 barn i annet og 6 barn i tredje ekteskap:
- 3a. SIRI HANSDTR. HÆGERHOLM, f. 1732. G. m. Ole Risen i Kleive sogn.
- 3b. JON HANSEN HÆGERHOLM, f. 1735. G. 28-10-1766 i Grytten Kirke m. p. Lisbet Arnesdtr. Wenge. 2 barn, senere bosatt på Næss.
- 4a. MARITHE JONSDTR. HÆGERHOLM, f. 1766.
- 4b. MALI JONSDTR. HÆGERHOLM, f. 1769.
- 3c. ØRJE HANSEN HÆGERHOLM, f. 1738, d. 6 uker gml.
- 3d. ØRJE HANSEN HÆGERHOLM, f. 1739. G. 2-7-1772 i Grytten Kirke m. enke Ane Knudsdtr. Kavlie. Hun var før g. m. Jon Pedersen, ytre Kafle, med hvem hun har 2 barn: Kavlie III. Ørje og Ane hadde 4 barn:
- 4a. MARITH ØRJESDTR. KAVLIE, f. 1773. G. 20-6-1793 i Heen Kirke m. ungk. Erik Eriksen Tokle, f. 1764. Efterslekt, Tokle III, 3c.
- 4b. MARITH ØRJESDTR. KAVLIE, f. 1776.

- 4c. JON ØRJESEN KAVLIE,  
f. 1776. G. 23-10-1799 i Heen Kirke m. p.  
Kari Olsdr. Brevig. 7 barn:
- 5a. ANE JONSDTR. KAVLIE,  
f. 11-11-1800.
- 5b. ELIE JONSDTR. KAVLIE, f. 1802.
- 5c. GURI JONSDTR. KAVLIE,  
f. 1805.
- 5d. MARITH JONSDTR. KAVLIE,  
f. 19-5-1808.
- 5e. ØRGE JONSEN KAVLIE,  
f. 20-10-1810.
- 5f. KARI JONSDTR. KAVLIE, f. 1-7-1813.
- 5g. GURI JONSDTR. KAVLIE, f. 1-7-1813.
- 4d. HANS ØRGESEN KAVLIE, f. 1781.  
G. 6-1-1812 i Heen Kirke m. p. Marit  
Pedersdr. Tokle, f. 1786. Hennes stam-  
tavle, Tokle IV, 3e. Ingen barn innført i  
Grytten kirkebøker.
- 3e. JACOB HANSEN HÆGERHOLM,  
f. 1742.
- 3f. INGEBRIGT HANSEN HÆGERHOLM,  
f. 1745.
- 3g. INGEBRIGT HANSEN HÆGERHOLM,  
f. 1746, d. 1774.
- 3h. MARITHE HANS DTR.  
HÆGERHOLM, f. 1748. G. 28-12-1775 i  
Heen Kirke m. ungd. Anders Pedersen  
Brevig, f. 1747. Efterslekt, Kavli I, 4a.
- 3i. INGELEV HANS DTR. HÆGERHOLM,  
f. 1752.
- 3j. STEPHEN HANSEN HÆGERHOLM,  
f. 1754, d. 1837. G. 1. S. Epif. 1786 i  
Heen Kirke m. p. Birgithe Hansdr.  
Grøvdal. Hennes stamtavle, Grøvdal I,  
2b. 5 barn:
- 4a. HANS STEPHENSEN HEGERHOLM,  
f. 1786. G. m. Kari Andersdr. Brevig-  
strand. Bor på plassen Markenes under  
Stranden. Skifte efter Hans 16-8-1840. 5  
barn:
- 5a. HANS HANSEN HEGERHOLM,  
f. 17-3-1826.
- 5b. HALDOR HANSEN STRANDEN,  
f. 1830.
- 5c. BRITH HANS DTR. STRANDEN,  
f. 20-8-1832.
- 5d. ANDERS HANSEN STRANDEN,  
f. 25-1-1837.
- 4b. GURI STEPHENSE DTR. HEGERHOLM,  
døpt 21-1-1788, d. 26-4-1806.
- 4c. GIORI STEPHENSE DTR.  
HEGERHOLM, f. 8-3-1791. G. 2-4-1812  
i Heen Kirke m. ungd. Jacob Pedersen  
Tokle, f. 1778. Efterslekt, Tokle IV, 3b.
- 4d. HANS STEPHENSEN HEGERHOLM,  
f. 24-9-1793.
- 4e. HANS STEPHENSEN HEGERHOLM,  
f. 22-5-1796. G. 1825 i Grytten Kirke m.  
p. Ragnhild Hansdr. Wenge, f. 1793.  
Hennes stamtavle, Vengestuen 2c. 2 barn:
- 5a. BRITH HANS DTR. HEGERHOLM,  
f. 3-12-1825.
- 5b. MARITH HANS DTR. HEGERHOLM,  
f. 2-7-1830.
- 4e. STEPHEN STEPHENSEN  
HEGERHOLM, f. 5-6-1800.
- 3k. INGELEV HANS DTR. HEGERHOLM,  
f. 1756. G. 6-10-1794 i Grytten Kirke m.  
ungd. Harkield Ingebrigtsen Stranden, f.  
Setnes 1764. Efterslekt, Alnæs II, 4b.
- 3l. OLE HANSEN HEGERHOLM, f. 1760.  
G. m. Ingrid Halstensdr. Klungnes, f. 1774.  
Hennes stamtavle, Setnes V, 2b. 7 barn:
- 4a. HANS OLSEN HEGERHOLM, f. 1799.  
G. 30-6-1825 i Grytten Kirke m. p.  
Magnhild Knudsdr. Lyngghjem, f. 1797.  
Hennes stamtavle, Bøe-Lyngghjem 5j. 2  
barn:
- 5a. INGRID HANS DTR. AANDAL,  
f. 5-10-1825.
- 5b. KNUD HANSEN NÆSS,  
f. 20-10-1828.
- 4b. HALSTEN OLSEN HEGERHOLM,  
f. 1802.
- 4c. OLE OLSEN HEGERHOLM, f. 1803.
- 4d. HALSTEN OLSEN HEGERHOLM,  
f. 1806. G. 1834 i Grytten Kirke m. P.  
Brith Andersdr. Skorgen, f. 1812. Hennes  
stamtavle, Skorgen II, 3c. 8 barn:



*HOLE*



*NEDRE HOLE*

*Huset er bygget av Cabbin, og er nå museum.*



*ØVRE HOLE*



*HORGHEIM  
med Kalskråtind.*

- 5a. INGRID HALSTENS DTR.  
HEGERHOLM, f. 3-2-1835.
- 5b. INGRID HALSTENS DTR.  
HEGERHOLM, f. 7-5-1836.
- 5c. ANDERS HALSTENSEN  
HEGERHOLM, f. 6-7-1839.
- 5d. OLE HALSTENSEN HEGERHOLM,  
f. 1-1-1843. G. 26-6-1884 i Grytten Kirke  
m. p. Karoline Leonora Jacobsdtr. Ostad,  
f. 1860 Hadsel. 5 barn:
- 6a. HALSTEN OLSEN HEGERHOLM,  
f. 15-3-1886.
- 6b. JOHANNE BERNHARDA OLS DTR.  
HEGERHOLM, f. 11-8-1888.
- 6c. JONETTE OLS DTR. HEGERHOLM,  
f. 4-7-1890. G. 16-6-1917 i Grytten Kirke  
m. gdr. i Haram, Arne Knudsen Mydske.  
Ingen barn er innført i Grytten kirkebøker.
- 6d. OLE OLSEN HEGERHOLM,  
f. 12-12-1893.
- 6e. BERGITH OLS DTR. HEGERHOLM,  
f. 25-11-1895.
- 5e. AGATHE HALSTENS DTR.  
HEGERHOLM, f. 12-12-1845. G. 9-11-  
1866 i Grytten Kirke m. enkmann. Peder  
Sørensen Strand, f. 1827. Efterslekt, Alnæs  
I, 8e.
- 5f. BERITH HALSTENS DTR.  
HEGERHOLM, f. 4-11-1848. G. 28-6-  
1875 i Grytten Kirke m. gdr. Lars Larsen  
Stranden, f. Brevig 1845. Efterslekt,  
Strand IV, 1a.
- 5g. GURI HALSTENS DTR.  
HEGERHOLM, f. 18-12-1852.
- 5h. JONETTA HALSTENS DTR.  
HEGERHOLM, f. 13-10-1855. G. 20-4-  
1880 i Grytten Kirke m. skrædder Erik  
Larsen Rømmem, f. 1857. 2 barn: 6a.  
Karoline, f. 1880 og 6b. Leonard, f. 1882.
- 4e. GURI OLS DTR. HÆGERHOLM, f. 1810.
- 4f. OLE OLSEN HÆGERHOLM, f. 1812.
- 4g. MARITH OLS DTR. HÆGERHOLM,  
f. 1815.
- 3m. BIRGITHE HANS DTR.  
HÆGERHOLM, f. 1763, d. 1783.
- 3n. GURI HANS DTR. HÆGERHOLM,  
f. 1765. G. 6-7-1802 i Grytten Kirke m.  
ungk. Halvor Halvorsen Brevig, f. 1774.  
Efterslekt, Brevig VII, 2b.
- 2c. PEDER ØRJESEN HÆGERHOLM.  
G. nyttårsdag 1739 i Heen Kirke m. p.  
Else Pedersdtr. 1 sønn:
- 3a. ØRJE PEDERSEN HÆGERHOLM,  
f. 1738.
- 2d. ANNE ØRJES DTR. HÆGERHOLM.
- 2e. CHRISTI ØRJES DTR. HÆGERHOLM.  
G. 3. S. Trinit 1748 i Eid Kirke m.  
enkmann Ole Pedersen *Tundergaard* av  
Bolsøy. Ingen barn innført i Grytten  
kirkebøker.
- 2f. ANNE ØRJES DTR. HÆGERHOLM.
- 2g. SIRI ØRJES DTR. HÆGERHOLM.  
G. 14-6-1752 i Heen Kirke m. enkmann  
Ole Pedersen Kafle d. y., f. 1700, d. 1755.  
Efterslekt, Kavlie II-Kolflaath 2c.

## HAASETH

- 1a. JØRGEN MAGNUS ANDREASSEN  
HAASETH, f. 1875 i Frænen. G. m. Hanna  
Evensdtr. Soggemoen, f. 1872. Hennes  
stamtavle, Marsten I, 7h. 9 barn:
- 2a. ANNA HELENE HAASETH,  
f. 15-2-1902. G. 10-4-1922 i Grytten  
Kirke m. ungd. Edvard Ingolf Grøvdal,  
f. 1901. 1 barn: Målfrid Eugenie, f. 1922  
på Hole.
- 2b. ALMA HAASETH, f. 14-8-1904. G. m.  
Rolf Haugnes, Trondhjem. 2 barn: Kari, f.  
1930 og Trond, f. 1932.
- 2c. HELGA HAASETH, f. 22-8-1906. G. m.  
Sverre Espe, Vestnes. 3 barn: Marit, f.  
1929, Hanna f. 1932 og Odd Kaare f. 1937.
- 2d. EINAR MARTIN HAASETH  
f. 20-7-1909. G. m. Kristine Misund  
Vestnes. 2 barn: Else Marie f. 1934 og  
Haldis Margrethe f. 1941.
- 2e. HANNA HAASETH f. 18-4-1911.



- 2f. EDVIN HAASETH f. 26-4-1913.  
G. m. Constanse Stølen Misund. 4 barn:  
Edvin Martin f. 1937, Kirsti f. 1940, Edvin  
f. 1942 og Magne f. 1946.
- 2g. KAAARE HAASETH f. 1915.  
G. m. Anna Skarnes Vestnes. 3 barn:
- 3a. HENRY HAASETH, f. 1939.
- 3b. RANDI HAASETH f. 1943.
- 3c. KARI ANNA HAASETH f. 1945.
- 2h. JAN HAASETH f. 1920.  
G. m. Alma Pedersen Raknes. 1 barn:  
Ragnhild f. 1942.
- 2i. OLGA HAASETH.  
G. m. Karl Samson Vestnes. 1 barn: Carrol  
Ann f. 1942.

## ISTERDAL

- 1a. ARNE ARNESEN ISTERDAL, f. 1614,  
d. 1665. G. m. Brith Ingebrigtsdtr. Skifte  
etter henne 28-9-1703. 5 barn:
- 2a. INGEBRIGT ARNESEN ISTERDAL  
f. 1663.
- 2b. MARIT ARNESDTR. ISTERDAL.
- 2c. INGER ARNESDTR. ISTERDAL.  
I moderens skifte nevnes at Inger døde  
1703, var gift og etterlot seg barn.
- 2d. GURI ARNESDTR. ISTERDAL.
- 2e. INGELEF ARNESDTR. ISTERDAL.
- 1b. SIFFUER ARNESEN ISTERDAL,  
f. 1620. 3 barn:
- 2a. KNUD SIFFUERSEN ISTERDAL,  
f. 1654.
- 2b. ARNE SIFFUERSEN ISTERDAL,  
f. 1658.
- 2c. CHRISTOFFER SIFFURSEN  
ISTERDAL, f. 1663. G. m. Ildri Thoresdtr.  
f. 1663, d. 1741. 4 barn:
- 3a. BIRGITHE CHRISTOPHERSDTR.  
ISTERDAL, f. 1702, d. 1760. G. 23-5-  
1725 i Heen Kirke m. ungd. Ole Fred-  
richsen Hanekamhaug, f. 1699, d. 1760.  
Efterslekt, Hanekamhaug II, 2a.

- 3b. MARTHE CHRISTOPHERSDTR.  
ISTERDAL, f. 1695, d. 1741. G. 29-1-  
1726 i Grytten Kirke m. ungd. Jon Olsen  
Sogge Reiten. Efterslekt, Sogge Reiten 1  
1b.
- 3c. KARI CHRISTOPHERSDTR.  
ISTERDAL. G. Juledag 1736 i Grytten  
Kirke m. Ole Pedersen. Ingen barn innført  
i Grytten kirkebøker.
- 3d. ANNE CHRISTOPHERSDTR.  
ISTERDAL, f. 1711, d. 1743. G. 28-6-  
1735 i Grytten Kirke m. gdbr. Steen Olsen  
Sogge Reiten, f. 1673, d. 1761. Efterslekt,  
Sogge Reiten I, 1a.

## KAVLI I

- 1a. ANDERS KAFLIE, f. 1671.  
Bonde på ytre Kavli i Heen. G. m. Marthe  
Kafli, f. 1679, d. 1742. 2 barn:
- 2a. ANDERS ANDERSEN KAFLIE,  
f. 1699. G. m. Eli Pedersdtr. Kafli. Hen-  
nes stamtavle, Kavlie II-Kolflaath 2b.  
Kjøpte 24-10-1748 en liten part av Indre  
Kavlie. Den 26-10-1761 skjøter han 1 pd.  
13 mk. av gården til sin sønn Anders. I  
matrikkelen for 1703 og 1719 synes det  
som han har Indre Kavli sammen med sin  
svigerfar Peder Kafli. 6 barn:
- 3a. PEDER ANDERSEN KAFLIE,  
f. ca. 1719. G. d. e. 2. S. Adv. 1746 i Heen  
Kirke m. p. Ane Larsdtr. Moe, f. 1724.  
Hennes stamtavle, Moe I, 3b. 7 barn:
- 4a. ANDERS PEDERSEN BREVIG, f. 1747.  
G. 28-12-1775 i Heen Kirke m. p. Marith  
Hansdtr. Hægerholm, f. 1748. Hennes  
stamtavle, Hægerholm 3h. 4 barn:
- 5a. ANNE ANDERSDTR. BREVIG, f. 1776.
- 5b. ANE ANDERSDTR. BREVIG, f. 1778.
- 5c. ANNE ANDERSDTR. BREVIG, f. 1781.
- 5d. HANS ANDERSEN BREVIG, f. 1784.  
1g. 1-7-1807 i Heen Kirke m. p. Marit  
Knudsdr. Heen, f. 1768, d. 1815. Dtr.



- av Knud Iversen Heen. 2g. 13-6-1816 i Grytten Kirke m. p. Agathe Jørgensdtr. Aandal, f. Hole 6-2-1791. Hennes stam-  
tavle, Fladmark I, 7a. 2 barn i første og 7  
barn i annet ekteskap:
- 6a. ANDERS HANSEN STRAND,  
f. 25-12-1807, d. 10 dg. gml.
- 6b. ANDERS HANSEN BREVIGSTRAND,  
f. 1-1-1809.
- 6c. JØRGEN HANSEN BREVIGSTRAND,  
f. 19-4-1818.
- 6d. HANS HANSEN BREVIGSTRAND,  
f. 7-3-1820.
- 6e. PEDER HANSEN BREVIGSTRAND,  
f. 17-12-1822.
- 6f. JØRGEN HANSEN BREVIGSTRAND,  
f. 10-6-1825. G. 30-3-1854 i Grytten  
Kirke m. slektning Brith Jonsdtr. Aandal,  
f. 6-12-1832. Hennes stamtavle, Moe I, 6b.  
11 barn. De bodde senere på Brevigstrand.
- 7a. MAGNHILD JØRGENS DTR. AANDAL  
f. 11-8-1855. G. 9-10-1884 i Grytten Kirke  
m. kontorist Daniel Torstensen Jellestad,  
f. 1858 i Fana. Ingen barn innført i Gryt-  
ten kirkebøker.
- 7b. AAGOT JØRGENS DTR. AANDAL,  
f. 5-5-1858. G. 28-9-1883 i Grytten Kirke  
m. skomager Lars Pedersen Kolflot, f.  
1860. Han gifter seg 2g. med Aagots søster  
Anna 7j.  
Efterslekt Kavlie II-Kolflot, 6e.
- 7c. MARITH JØRGENS DTR. AANDAL,  
f. 8-10-1860.
- 7d. JØRGINE JØRGENS DTR. AANDAL,  
f. 1843. G. 15-5-1874 i Grytten Kirke  
m. enkemann Anders Andersen Skorgen,  
f. 10-10-1833. Efterslekt, Skorgen II, 4a.
- 7e. JOHN JØRGENSEN AANDAL,  
f. 10-8-1865.
- 7f. BERIT JØRGENS DTR. AANDAL,  
f. 8-9-1867.
- 7g. JOHAN JØRGENSEN AANDAL,  
f. 1870. G. 30-9-1898 i Grytten Kirke m.  
p. Andrea Olsdtr. Kvindseth, f. 1871 i  
Stangvik. 5 barn:
- 8a. BERLEY JØRGENS DTR. AANDAHL,  
f. 13-10-1899. G. S-lo-1924 i Grytten  
Kirke m. gubr. i Eidsbygd, Ivar Hansen  
Gjerset, f. 1892 i Eid. Ingen barn innført i  
Grytten kirkebøker.
- 8b. ANE AANDAHL, f. 28-4-1901.
- 8c. JØRGINE AANDAHL, f. 3-1-1903.  
G. 8-8-1921 i Grytten Kirke m. disponent  
Harald Jacobsen, f. 1897 i Steinkjær. 2 barn:  
Kjell Brantzæg, f. 1922 og Bjørn, f. 1926.
- 8d. OLG A AANDAL, f. 25-3-1906.
- 8e. JØRGEN AANDAL, f. 26-7-1908.
- 7h. JØRGEN JØRGENSEN AANDAL,  
f. 9-8-1872.
- 7i. OLE EDVARD JØRGENSEN AANDAL,  
f. 11-9-1874.
- 7j. ANNA JØRGENS DTR. AANDAL,  
f. 15-6-1877. G. m. Lars Pedersen Kolflot,  
f. 1860. Efterslekt, Kavlie II-Kolflot 6e.
- 7k. OLIVE JØRGENS DTR. AANDAL,  
f. 8-9-1880.
- 6g. KNUD HANSEN BREVIGSTRAND,  
f. 14-12-1827.
- 6h. MARIT HANS DTR. BREVIGSTRAND,  
f. 21-6-1830.
- 6i. ANE HANS DTR. BREVIGSTRAND,  
f. 14-11-1834.
- 4b. AGATHE PEDERS DTR. BREVIG,  
f. 1748, skifte 1787. G. 6-6-1786 i Gryt-  
ten Kirke m. ungd. Ole Ellingsen Wiig, f.  
1760. Ingen barn innført i Grytten kirke-  
bøker.
- 4c. ELEN PEDERS DTR. BREVIG, f. 1750.  
G. 13-6-1786 i Kors Kirke m. soldat  
Peder Amundsen Brekken, f. 1763. 2 barn:  
5a. Lisbeth, f. 1787 og 5b. Anne, f. 1791.
- 4d. LARS PEDERSEN BREVIG, f. 1753.
- 4e. PEDER PEDERSEN BREVIG, f. 1755.
- 4f. ANNE PEDERS DTR. BREVIG, f. 1758.
- 4g. MARIT PEDERS DTR. BREVIG, f. 1760.
- 3b. KAREN ANDERS DTR. KAFLIE,  
f. ca. i 718. 1g. 1. juledag 1738 i Heen  
Kirke m. Gunnar Jonsen Kavlie. Efters-  
lekt, Kavlie VI, 2a. 2g. Fest. Epif. 1757  
i Heen Kirke m. ungd. Christoffer Olsen

- Kavli, f. Marsten 1726. Efterslekt, Marsten-Kavlie 1a.
- 3c. SYNNEVE ANDERSDTR. KAFLIE, f. 1720. G. Dom. Sept. 1744 i Heen Kirke m. ungd. Erik Olsen Heen, f. 1710, d. 1773. Efterslekt, Heen I, 2b.
- 3d. MARTHE ANDERSDTR. KAFLIE, f. ca. 1721. G. 2-1-1743 i Heen Kirke m. gdr. Lars Andersen Dahle, f. 1709, d. 1784. Efterslekt, Dahle II, 1a.
- 3e. ELEN ANDERSDTR. KAFLIE, f. 1722, d. 1771. G. Fest. Trinit. 1749 i Heen Kirke m. gdr. Peder Pedersen Kavlie, f. 1719, d. 1773. Efterslekt, Kavli V, 1a.
- 3f. ANDERS ANDERSEN KAFLI, f. 1728, d. 1774. *Skifte etter han 1-6-1774 på Indre Kavli. Boets formue før skifteomkostninger 136 rdl. 2 ort og 23 sk. G. 3-1-1752 i Heen Kirke m. p. Marith Eriksdtr. Tokle, f. 1728, d. 1776. Skifte etter henne 28-8-1776: 110 rdl. 3 ort og 22 sk. til deling. Hennes stamtavle, Setnes II, 3e. 8 barn:*
- 4a. ELEN ANDERSDTR. KAVLIE, f. 1752. G. 12-6-1775 i Grytten Kirke m. søskenbarn Anders Larsen Dahle, f. 1745. Efterslekt, Dahle II, 2b.
- 4b. ERIK ANDERSEN KAVLIE, f. 1753. G. Fest. Anni. 1778 i Heen Kirke m. Ingrid Olsdtr. Tokle. 7 barn:
- 5a. ANDERS ERIKSEN KAVLIE, f. 1778.
- 5b. ANDERS ERIKSEN KAVLIE, f. 1781. G. 16-7-1814 i Heen Kirke m. p. Kari Taraldsdtr. Torvigen, f. 1789. Hennes stamtavle, Torvig II-Bakke 4e. 1 sønn:
- 6a. ERIK ANDERSEN KAVLIE, f. 20-10-1815. G. 31-10-1837 i Grytten Kirke m. p. Jørgine Jørgensdtr. Næs, f. 1817. Hennes stamtavle, Hamre 4a. *Etterslekt. Se Romsdal sogelag, årsskrift 1986, s. 177.*
- 5c. OLE ERIKSEN KAVLIE, f. 1784, d. 26-5-1850. G. 15-7-1817 i Heen Kirke m. enke Kari Larsdtr. Moa. Ingen barn innført i Grytten kirkebøker. *Se KAVLIE II – KOLFLAATH, 3b.*
- 5d. MARIT ERIKSDTR. KAVLIE, f. 1787. 1g. 6-7-1809 i Heen Kirke m. ungd. Sivert Larsen Grøtten, f. 1781, d. 1815. Efterslekt, Grøtten I, 4a. 2g. 10-7-1817 i Heen Kirke m. ungd. Iver Andersen Holmem fra Vøy. Ingen barn innført i Grytten kirkebøker.
- 5e. MARIT ERIKSDTR. KAVLIE, f. 1791. 1g. 14-7-1812 i Heen Kirke m. ungd. Ole Taraldsen Torvig, f. 1779, d. 1815 på Brevighaug. Efterslekt, Torvig II-Bakke 4b. 2g. 6-7-1817 i Heen Kirke m. skoleholder Erik Eriksen Tokle, f. 1794. Hans stamtavle, Tokle III, 4a.
- 5f. INGRID ERIKSDTR. KAVLIE, f. 1793. G. 21-7-1816 i Heen Kirke m. ungd. Iver Larsen Wolstad. Ingen barn innført i Grytten kirkebøker.
- 5g. ERIK ERIKSEN KAVLIE, *senere Moa*, f. 6-10-1796, d. 12-12-1853. *Gift 2-7-1820 i Hen kirke med Kari Olsdtr. Moa. KAVLIE II – KOLFLAATH, 4d. 8 barn:*
- 6a. *INGERI ERIKSDTR. MOA, f. 11-12-1820.*
- 6b. *OLE ERIKSEN MOA, f. 11-12-1823, d. 14-9-1907. Etterslekt.*
- 6c. *ERICH ERIKSEN MOA, f. 11-4-1826, d. 24-3-1897. Ugift.*
- 6d. *OLE ERIKSEN MOA, f. 14-9-1828, d. 6-2-1924. Etterslekt.*
- 6e. *INGERI ERIKSDTR. MOA, f. 5-4-1831, d. 29-4-1893. Etterslekt.*
- 6f. *KARI ERIKSDTR. MOA, f. 12-4-1834, d. 23-7-1922. Etterslekt, Dahle II, 4g.*
- 6g. *KARL ERIKSEN MOA, f. 26-7-1838, d. 31-5-1839.*
- 6h. *KAROLINE ERIKSDTR. MOA, f. 1-5-1840. Til Amerika 29-7-1874.*
- 4c. GURI ANDERSDTR. KAVLIE, f. 1755, d. 6-8-1836. G. 8. S. Trinit. 1780 i Heen Kirke m. ungd. Johannes Stenersen. 4 barn: 5a. Marit, f. 1780, 5b. Jon, f. 1784, 5c. Andreas, f. 1787 og 5d. Johannes, f. 1790.
- 4d. ANDERS ANDERSEN KAVLIE, f. 1757. G. 6-6-1786 i Kors Kirke m. p.

- Marit Børgesdtr., f. på Nora 1754. Hennes stamtavle, Engen 4a. 3 barn:
- 5a. ANDERS ANDERSEN NORA, f. 1787.
- 5b. OLE ANDERSEN BRÆKKEN, f. 20-3-1791. *Antakelig den samme som Ole Andersen Hanekamhaug som i 1829 ble gift med Anne Jacobsdtr. Nora. Se Setnes III, 4b Anne Jacobsdtr. Nora.*
- 5c. MARIT ANDERSDTR. BRÆKKEN, f. 29-12-1792. G. 24-6-1823 i Grytten Kirke m. inderst Jørgen Iversen Hole, f. 1793. Efterslekt, Ormem-Hole 5g.
- 4e. MARIT ANDERSDTR. KAVLIE, f. 1763. G. 1. S. Trinit. 1794 i Eid Kirke m. ungd. Ole Eriksen Krogset. Ingen barn innført i Grytten kirkebøker.
- 4f. OLE ANDERSEN KAVLIE, f. 1761. G. 18. S. Trinit. 1792 i Heen Kirke m. p. Guri Olsdtr. Tokle. Barn:
- 5a. MARIT OLSDTR. KAVLIE, f. 9-11-1792.
- 5b. ANDERS OLSEN TOKLE, f. 21-1-1795.
- 5c. OLE OLSEN HEEN, f. 27-8-1798.
- 5d. MARIT OLSDTR. HEEN, f. 24-5-1800.
- 5e. OLE OLSEN KAVLIE, f. 15-1-1805.
- 5f. ANDERS OLSEN KAVLIE, f. 16-7-1808.
- 4g. ANDERS ANDERSEN KAVLIE, f. 1765, d. 1774.
- 4h. PEDER ANDERSEN KAVLIE, f. 1767. G. 5-7-1804 i Grytten Kirke m. p. Guri Sivertsdtr. Gyldenskov, f. 1777. Hennes stamtavle, Gyldenskov 2a. 5 barn:
- 5a. OLE PEDERSEN GYLDENSKOW, f. 1806.
- 5b. ANDERS PEDERSEN GYLDENSKOW, f. 1809.
- 5c. SIUR PEDERSEN GYLDENSKOW, f. 1811.
- 5d. PEDER PEDERSEN GYLDENSKOW, f. 1814.
- 5e. ERIK PEDERSEN GYLDENSKOW, f. 1816.
- 2b. MARITHE ANDERSDTR. KAVLIE, f. 1704, d. 1757.

## KAVLIE II - KOLFLAATH

- 1a. PEDER OLSEN KAFLIE, Indre, f. 1671, d. 1740. G. m. Marthe Olsdtr., f. 1668, d. 1742. 5 barn:
- 2a. OLE PEDERSEN KAFLIE. d. e. f. 1699, d. 1770. G. nyttårsdag 1742 i Heen kirke m. p. Kari Arnesdtr. 4 barn:
- 3a. MARTHE OLSDTR. KAFLIE, f. 1742. G. 3. S. Epif. 1786 i Grytten Kirke m. Anders Ingebrigtsen Taarvig, f. 1748, d. 1824, blind. Hans stamtavle, Torvig II-Bakke 3a.
- 3b. PEDER OLSEN KAFLIE, f. 1746. G. Fest. Circ. 1775 i Heen Kirke m. p. Lisbet Jonsdtr. Aasen, f. 1750. Hennes stamtavle, Dahle IV, 3b. 4 barn:
- 4a. RANDI PEDERSDTR KAVLIE f, 1776.
- 4b. SIGRID PEDERSDTR. KAVLIE, f. 1785.
- 4c. OLE PEDERSEN KAVLIE, f. 1787. 1g. 22-10-1812 i Grytten Kirke m. p. Marit Nilsdtr. Tokle. 2g. 20-10-1814 i Grytten Kirke m. p. Brith Ellingsdtr. Erstad fra Gausdal. 2 barn i annet ekteskap:
- 5a. LISBET OLSDTR. AASEN, f. 23-6-1815.
- 5b. PEDER OLSEN HEEN, f. 23-3-1821. 1g. m. Eli Andersdtr. *Kolflot* f. 1817, d. 1850. Hennes stamtavle, Heen V, 6a. 2g. 29-1-1854 i Heen Kirke m. Ragnhild Larsdtr. Seljevold, f. 1820 i Rødven. 3 barn i første og 4 barn i annet ekteskap:
- 6a. ANDRINE PEDERSDTR. KOLFLAATH, f. 1844, d. 1919. G. 22-11-1884 i Kors Kirke m. enkmann Torsten Hansen Marsten, f. 1828 i Hageholen, Lesja. Efterslekt, Sogge II, 2c.
- 6b. BERIT PEDERSDTR. KOLFLOTH. G. m. Iver Olsen Grøtta.
- 6c. OLE PEDERSEN KOLFLOTH, f. 1850, d. 1914. G. 1875 m. Berit Olsdtr. Fladmark, f. 1855, d. 1928. Hennes stamtavle, Fladmark V, 3c. 11 barn:

- 7a. OLE JOHAN OLSEN FLADMARK, f. 23-3-1878.
- 7b. RANDINE OLSDTR. FLADMARK, f. 25-8-1880. G. m. typograf John Edvin Furuset, f. 1883. 3 barn: Alfhild Bergliot Furuset, f. 1903. Orpa Constance Furuset, f. 1905. Anders Rytter Furuset, f. 1909.
- 7c. OLAF OLSEN KOLFLAATH, f. 5-2-1883 på Veblungnesnes.
- 7d. BRITH OLSDTR. KOLFLAATH, f. 25-11-1884 på Trøen.
- 7e. PETRA OLIVIA OLSDTR. KOLFLAATH, f. 1-8-1887 på Trøen. G. 25-7-1927 i Grytten Kirke m. farmer i U.S.A., Karl Anton Enstad, f. 1881 på Lesja. Ingen barn innført i Grytten kirkebøker.
- 7f. OLAF OLSEN KOLFLAATH, f. 18-1-1890 på Trøen.
- 7g. OLGA MARIE OLSDTR. KOLFLAATH, f. 11-5-1892 på Trøen. G. 7-12-1929 i Grytten Kirke m. kjøpmann på Veblungnes Georg Næsje, f. 16-11-1894.
- 7h. OLAF BERTINIUS OLSEN KOLFLAATH, f. 10-12-1894 på Trøen. Skreddermester på Veblungnesnes. G. 28-10-1922 i Grytten Kirke m. p. Birgithe Klaudia Mørmesland, f. 1893 i Flekkefjord. 3 barn:
- 8a. OLE KARL KOLFLAATH, f. 3-11-1923.
- 8b. BJØRG SIGRUND KOLFLAATH, f. 9-11-1925.
- 8c. ELLA KOLFLAATH, f. 8-6-1927.
- 7i. ELVINA OLSDTR. KOLFLAATH, f. 26-6-1897 på Trøen.
- 7j. BIRGER GEORG OLSEN KOLFLAATH, f. 26-4-1900 på Trøen.
- 7k. SARA OLSDTR. KOLFLAATH, f. 14-2-1903 på Trøen.
- 6d. ELI PEDERSDTR. KOLFLAATH, f. 1854. G. 11-10-1900 i Grytten Kirke m. enkemann Jacob Olsen Kolflaath, f. 1845, d. 1904. Skredder på Åndalsnes. Efterslekt, Kolflot II, 2a.
- 6e. LARS PEDERSEN KOLFLAATH, f. 1860. 1g. 28-9-1883 i Grytten Kirke m. p. Aagot Jørgensdtr. Aandal, f. 1858, d. 1895 i Lofoten. Hennes stamtavle, Kavli I, 7b. 2g. 10-5-1896 i Trondheim Domkirke m. Anna Jørgensdtr. Aandal, f. 1877, d. 1938 på Grefsen. Hennes stamtavle, Kavli I, 7j. 4 barn i første og 7 barn i annet ekteskap. (1 død som barn):
- 7a. PAUL RAGNVALD KOLFLOTH, f. 25-2-1885, kjøpmann i Kabelvåg. G. 30-12-1907 m. Ragnhild Lovise Strømme, f. 20-8-1884. 4 barn:
- 8a. HELGE ØYVIND KOLFLAATH, agronom, f. 22-7-1908. G. m. Olga Margrethe Rengård, f. 14-2-1911. 1 barn:
- 9a. INGER JOHANNE KOLFLAATH, f. 26-10-1936. G. m. Thorleif Kristensen, f. 17-8-1931. 2 barn: Ove Kolflaath Kristensen, f. 18-4-1954. Rolf Kristensen, f. 20-10-1955.
- 8b. BRYNJULF KOLFLAATH, kjøpmann, f. 28-6-1910. G. m. Elisabeth Andersen, f. 15-4-1911. 3 barn:
- 9a. RAGNHILD KOLFLAATH, f. 17-3-1936. G. m. journalist i Buenos Aires, Alberto Schtirbu, f. 13-11-1923. Ingen barn.
- 9b. ANNE MARGRETHE KOLFLAATH, f. 18-7-1937.
- 9c. ELISABETH KOLFLAATH, f. 13-10-1944.
- 8c. ROLF AAGE KOLFLAATH, bankfunksjonær, f. 12-3-1915, d. 14-4-1942. G. 1941 m. Ruth Anfindsen, f. 15-2-1916. Ingen barn.
- 8d. PAUL RAGNVALD KOLFLAATH, f. mars 1919, d. 3 uker gml.
- 7b. JØRGEN B. KOLFLAATH, distriktslege, Lillestrøm. Gift og har 6 barn.
- 7c. AXEL KOLFLAATH, f. 26-5-1892, d. 16-9-1957. Manufakturhandler i Narvik. G. m. Gjertrud Fredrikke Ellingsen fra Finnmark, f. 27-11-1890. 2 barn:

- 8a. LARS KOLFLAATH, f. 25-9-1919.  
1g. m. Elisabeth (engelsk). 2g. m. Bjørg Kristiansen, f. 26-11-1921. 3 barn i første og 1 barn i annet ekteskap:
- 9a. GJERTRUD KOLFLAATH, f. 1945.
- 9b. LARS ROBERT KOLFLAATH, f. oktober 1946.
- 9c. EVAN KOLFLAATH, f. 1948.
- 9d. KARINA KOLFLAATH, f. 1-12-1956.
- 8b. ÅGOT SYNNE ØVE KOLFLAATH, f. 11-12-1922. G. m. amanuensis Åge Jonsgård, f. 28-2-1916 Trondenes. 2 barn: Kari Jonsgård, f. 10-8-1953. Inger Jonsgård, f. 3-6-1954.
- 7d. ALF KOLFLAATH, utvandret til U.S.A. 1923, ingeniør, leder av Chicagofirmaet Sargent & Lundy som beskjeftiger over 700 funksjonærer. Det største amerikanske selskap i virksomheten med planlegging og ingeniørmessig konstruksjon av elektriske varmelegg, skriver Aftenposten. G. m. Bergliot Sæther fra Trondheim. 3 barn:
- 8a. ROLF KOLFLAATH.  
G. m. Luetta (amer.) 2 barn:
- 8b. TOR KOLFLAATH. Gift og har 3 barn.
- 8c. FREDRIK KOLFLAATH.
- 7e. JOHANNES KOLFLAATH, f. Kabelvåg 28-8-1899. Driver skotøyforretning i Oslo. G. m. Alma Hoem, f. 1-6-1901 i Trondheim. 4 barn:
- 8a. LIV HALLGREN, f. 26-1-1924 i Kabelvåg. G. m. Edgar Hallgren, f. 3-10-1919 i Oslo. 1 barn: Cato Hallgren, f. 30.6-1948 i Oslo.
- 8b. LEIF KOLFLAATH, f. 17-2-1927 i Narvik. G. m. Grete Moe, f. 28-9-1929. 2 barn:
- 9a. SIDSEL BEATE KOLFLAATH, f. 23-3-1951.
- 9b. ANNE CHRISTINE KOLFLAATH, f. 7-2-1957.
- 8c. EVA BACHE-SVENDSEN, f. 31-10-1929 i Narvik. G. m. Finn Bache-Svensen, f. 20-5-1915 Rjukan. 1 barn: Tom Bache-Svensen, f. 14-1-1957.
- 8d. TOR KOLFLAATH, f. 29-6-1943 i Oslo.
- 7f. BJARNE KOLFLAATH, f. 28-10-1900. Tannlege i Oslo.  
G. m. Elsa Bye, f. 21-9-1900. 2 barn:
- 8a. ANNE MARIE PEDERSEN, f. 1933.  
G. m. Karl Pedersen, Arendal.
- 8b. MARGARETH MADSEN, f. 1937.  
G. m. Arne Madsen, Oslo.
- 7g. RAGNAR KOLFLAATH, f. 19-8-1902. Juridicum 1926, høyesterettsadvokat i Oslo fra 1937. G. 19-3-1932 m. Else Borghild Nielson. 3 barn:
- 8a. KJELL RAGNAR KOLFLAATH, f. 28-5-1934.
- 8b. ELSE-BRIT KOLFLAATH, f. 29-9-1938.
- 8c. PER ANTON KOLFLAATH, f. 29-11-1939.
- 7h. LYDIA KOLFLAATH. Gift. Ingen barn.
- 7i. ASTRID KOLFLAATH, f. 18-9-1912.  
G. m. avdsjef, Sverre Larsen, f. 1902 i Fredrikstad.
- 7j. ERLING KOLFLAATH, f. 7-4-1915. Juridicum 1941, overrettsadvokat i Oslo fra 1945. G. 20-3-1943 m. Agathe Othilie Stolbin. 4 barn:
- 8a. BERIT KOLFLAATH, f. 25-2-1945.
- 8b. JAN KOLFLAATH, f. 24-4-1947.
- 8c. GRETE KOLFLAATH, f. 11-5-1948.
- 8d. KARIN KOLFLAATH, f. 6-7-1951.
- 6f. PAULINE PEDERSDTR. KOLFLAATH, d. 9 år gml.
- 4d. JOEN PEDERSEN HEEN, f. 21-9-1794.
- 3c. KAREN OLSDTR. KAFLIE, f. 1750.  
G. 2. S. Trinit. 1779 i Heen Kirke m. Ole Andersen Grøvdal. 1 barn: 4a. Anders Olsen Grøvdal, f. 1781.
- 3d. ANDERS OLSEN KAFLIE, f. 1753.  
G. 5. S. Trinit. 1782 i Grytten Kirke m. Guri Eriksdr. Ingen barn innført i Grytten kirkebøker.
- 2b. ELI PEDERSDTR. KAFLIE.  
G. m. Anders Andersen Kaffie, f. 1699. Efterslekt, Kavli I, 2a.
- 2c. OLE PEDERSEN KAFLIE d. y. f. 1700, d. 1755. 1g. 17-6-1749 i Heen Kirke m.

- p. Elen Olsdr. Moe, f. 1720, d. 1750 i barsel. Hennes stamtavle, Moe II, 2d. 2g. 14-6-1752 i Heen Kirke m. p. Sigrød Ørjesdr. Hejerholm, f. 1718, d. 1772. Hennes stamtavle, Hægerholm 2g. 1 barn i første og 2 barn i annet ekteskap:
- 3a. OLE OLSEN KAVLIE, f. 1750. 1g. m. Mali Larsdr. Moe, f. 1738, d. 1783. Hennes stamtavle, Moe I, 3g. 2g. 10-7-1787 i Heen Kirke m. p. Marith Børgesdr. Weblungsnes, f. 1750. Dtr. av Børge Rasmussen Weblungsnes og hustru Ragnhild Larsdr. Hagen. 4 barn i første ekteskap:
- 4a. ELEN OLSDTR. KAVLIE, f. 1774.  
 4b. LARS OLSEN KAVLIE, f. 1775.  
 4c. AGATHE OLSDTR. KAVLIE, f. 1778.  
 4d. AGATHE OLSDTR. KAVLIE, f. 1779.  
 3b. PEDER OLSEN KAVLIE, f. 1752.  
 3c. ØRJE OLSEN KAVLIE, f. 1755.  
 G. nyttårsdag 1775 i Grytten Kirke m. p. Guri Larsdr. Moe, f. 1742. Hennes stamtavle, Moe I, 3h. 1 dtr.:
- 4a. SIGRID ØRJESDTR. KAVLIE, f. 1775.  
 2d. JACOB PEDERSEN KAVLIE, f. 1705, d. 1794. 1g. d. e. 1. S. Trinit. 1748 i Kors Kirke m. enke Birgithe Jørgensdr. Brude, f. Fladmark, f. 1699, d. 1758. Hennes stamtavle, Fladmark I, 3d. 2g. 12-6-1759 i Grytten Kirke m. p. Guri Olsdr. Sæter, f. 1737. Hennes stamtavle, Fladmark I, 5a. 2 barn i annet ekteskap:
- 3a. BIRGITHE JACOBSDTR. HOLE, f. 1759. G. 4. S. Trinit. 1778 i Heen Kirke m. Joen Andersen Eide, f. 1752. Efterslekt, Eide III, 3c.  
 3b. OLE JACOBSEN HOLE, senere Moa, f. 1762, d. 2-12-1814. Gift 1788 med Kari Larsdr. Heen, se HAGEN – HEEN, 3e. 5 barn:
- 4a. GURI OLSDTR. MOA, f. 1788. Gift 9-7-1811 i Hen kirke med Baar Olsen Berseth, Nesset. Se Gards- og ættesoge for Nesset IX, side 526.  
 4b. GIERTRUD OLSDTR. MOA, f. 18-10-1790.
- 4c. JACOB OLSEN MOA, f. 6-10-1792, d. 1800.  
 4d. KARI OLSDTR. MOA, f. 12-1-1796.  
 Gift 2-7-1820 i Hen kirke med Erik Erik-sen Kavlie, se Kavli I, 5g.  
 4e. LARS OLSEN MOA, f. 15-3-1800, d. 1811.
- 2e. ANDERS PEDERSEN KAFLIE, f. 1712, d. 1779. Skifte efter ham på gården Nora 1-9-1779. G. 21-6-1746 i Heen Kirke m. p. Birgithe Larsdr. 2 barn:
- 3a. ELEN ANDERSDTR. NORA, f. 1746. G. 18-6-1770 i Grytten Kirke m. gdr. Anders Roesen Reiten, f. 1740, d. 1821 på Nora. Efterslekt, Roe-ætten II, 3b.  
 3b. AGATHE ANDERSDTR. NORA, f. 1750. Skifte efter henne på gården Tomberg 26-7-1779. G. 4. S. Trinit. 1778 i Eid Kirke m. enkemann, gdr. Knud Nilsen Tomberg, f. 1742. Efterslekt, Fladmark I, 5b.

### KAVLIE III

- 1a. PEDER LARSEN HANSET. G. 26-5-1732 i Grytten Kirke m. p. Kari Jonsdr. Kavlie, f. 1702, d. 1790, 88 år gml. Hun blev senere g. m. Ole Olsen Brevig og hadde med ham 3 barn: Karen, f. 1746, Guri, f. 1748 og Guri, f. 1750. Med Peder hadde hun 5 barn:
- 2a. GJERTRUD PEDERSDTR. KAFLIE, f. 1733. G. 18-6-1755 i Heen Kirke m. Lars Olsen Hagen, f. 1729, d. 1807. Efterslekt, Hagen-Heen 2b.  
 2b. JON PEDERSEN KAFLIE, f. 1735, d. 1770. G. m. Anne Knudsdtr. Kavlie. Hun blev 1772 g. m. Ørje Hansen Hægerholm. 2 barn:  
 3a. PEDER JONSEN KAVLIE, f. 1768. G. 29-6-1790 i Grytten Kirke m. p. Marit Endresdr. Lyngghjem, f. 1752. Hennes stamtavle, Bøe-Lyngghjem 4e. 1 sønn:  
 4a. JOEN PEDERSEN KAVLIE, f. 3-3-1793.



- 3b. KAREN JONSDTR. KAVLIE, f. 1770.  
G. 2-7-1793 i Heen Kirke m. ungd. Just  
Larsen Moe, f. 1767. Efterslekt, Moe I, 4f.
- 2c. ANNE PEDERSDTR. KAFLIE, f. 1737.  
G. S. e. Jul 1760 i Heen Kirke m. ungd.  
Peder Nielsen Wolstad, f. 1734. Efterslekt,  
Hatle I, 3c. *Se Romsdal sogelag,  
årsskrift 1986, s. 177.*
- 2d. GURI PEDERSDTR. KAFLIE, f. 1740.  
G. 3. S. Trinit. 1769 i Heen Kirke m. ungd.  
Augustinus Knudsen Heen, f. 1730, d.  
1771. Efterslekt, Heen III, 3a.
- 2e. KARI PEDERSDTR. KAFLIE,  
f. 1743, d. 1744.

#### KAVLIE IV

- 1a. KNUD KNUDSEN KAVLIE, f. 1702, d.  
1784. G. 3. Juledag 1739 i Eid Kirke m.  
p. Elen Sivertsdr. Grøtten, f. ca. 1718.  
Hennes stamtavle, Grøtten I, 3a. 9 barn:
- 2a. KNUD KNUDSEN KAFLIE, f. 1740.  
G. 27-5-1775 i Eid Kirke m. p. Kari Ols-  
dr. Dahle, f. 1739. Hennes stamtavle,  
Dahle V, 2a. 5 barn:
- 3a. INGER KNUDSDTR. KAFLIE, f. 1779.
- 3b. MARIT KNUDSDTR. KAVLIE, f. 1781.  
G. 6-7-1808 i Grytten Kirke m. ungd.  
Thore Christophersen Ødegaard, f. 1775.  
Efterslekt, Hanekamhaug IV, 2e.
- 3c. BERIT KNUDSDTR. KAVLIE, f. 1784.  
G. 3-11-1816 i Eid Kirke m. ungd. Jon  
Olsen Eide, f. 1776. Sønn av Ole Jonsen  
Eidet. Ingen barn innført i Grytten kirke-  
bøker.
- 3d. GURI KNUDSDTR. KAVLIE, f. 1786.
- 3e. ELEN KNUDSDTR. KAVLIE, f. 1788.  
G. 8-7-1815 i Grytten Kirke m. ungd.  
Ravald Amundsen Istad. 1 sønn: 4a. Knud,  
f. 1815.
- 2b. SIVER KNUDSEN KAVLIE,  
f. 1741.
- 2c. ELI KNUDSDTR. KAVLIE, f. 1743.

- 2d. MARITH KNUDSDTR. KAVLIE,  
f. 1746, d. 1791. G. Dom. Qvas. 1775  
i Heen Kirke m. ungd. Peder Olsen  
Stranden. Barn født på gården Fiæren:  
3a. Erich, f. 1777, 3b. Elen, f. 1783, 3c.  
Ole, f. 1785, 3d. Anne, f. 1788 og 3e.  
Marit, f. 1791.
- 2e. BARBRO KNUDSDTR. KAVLIE,  
f. 1748. G. 22-10-1800 i Grytten Kirke  
m. enkemann Christen Olsen Setnes, f.  
1748. For g. m. Agathe Gudmundsdr.  
Stavem. Hans efterslekt i første ekteskap,  
se Weblungsnes VI, 1a. I annet ekteskap  
er ingen barn innført i Grytten kirkebøker.
- 2f. ELEN KNUDSDTR. KAFLIE, f. 1750.
- 2g. KAREN KNUDSDTR. KAFLIE, f. 1753.
- 2h. SIVERT KNUDSEN KAFLIE, f. 1756.  
G. nyttårsdag 1790 i Heen Kirke m. p.  
Guri Andersdr. Steenen. Ingen barn  
innført i Grytten kirkebøker.
- 2i. BIRGITHE KNUDSDTR. KAFLIE,  
f. 1760.

#### KAVLIE V

- 1a. PEDER PEDERSEN KAVLIE, f. 1719,  
d. 1773. G. Fest. Trinit. 1749 i Heen Kirke  
m. p. Elen Andersdr. Kavlie, f. 1722, d.  
1771. Hennesstamtavle, Kavli I, 3e. 4 barn:.
- 2a. PEDER PEDERSEN KAVLIE, f. 1749,  
døpt 28-10-1749 i Grytten Kirke. *D.  
19-5-1819. G. 7-12-1788 i Bolsøy kirke  
med Mali Olsdr. Grønnes, d. 23-4-1838.  
De flyttet til Lergrovik sist på 1700-tallet  
og ryddet Kavli-plassen. Se Romsdal  
sogelag, årsskrift 1986, s. 170-174 og  
Arnold Solemdal: Bygdebok for Vågane.  
Molde 1992, s. 120.*
- 3a. ELEN PEDERSDTR., f. 17-12-1788 på  
Grønnes, døpt 1-1-1789 i Bolsøy kirke.  
Etterslekt.
- 3b. KNUD PEDERSEN,  
døpt 9-6-1791 i Bolsøy kirke.



- 3c. *OLE PEDERSEN, døpt 27-12-1795 i Bolsøy kirke, d. 1868. Gift 29-4-1824 med Synnøve Sivertsdr. Skjevik, f. 1782, d. 2-8-1870.*
- 4a. *PEDER OLSEN, f. 4-8-1826, d. 1903. Gift med Anna Larsdr. Røsborg, f. 1829, d. 1911. Etterslekt.*
- 4b. *SERIANNA OLSDR., 15-11-1828.*
- 4c. *ANDREAS OLSEN, f. 13-9-1830.*
- 4d. *OLE OLSEN, f. 16-9-1833.*
- 4e. *KNUT ANDREAS OLSEN, f. 21-1-1836, d. 1912. Gift 10-7-1864 med Anne Jensdr. Stavem, f. 27-3-1834, d. 1909. Kjøpte et bruk under Ytre Årø. Tok Kavli som familienavn.*
- 5a. *SOFIE KNUTSDTR., f. 1865. Etterslekt.*
- 5b. *JOHAN KNUTSEN, f. 1867. Etterslekt.*
- 5c. *ANNA KNUTSDTR., f. 1870. Etterslekt.*
- 5d. *OLE (OLAV) KNUTSEN, «Oste-Kavli», f. 1872, d. 22-9-1958. Etterslekt.*
- 5e. *KNUT KNUTSEN, f. 1874. Etterslekt.*
- 5f. *FREDRIK ZIEGLER KNUTSEN, f. 1877.*
- 3d. *MARIT PEDERSDTR., døpt 7-7-1797.*
- 3e. *PEDER PEDERSEN, f. 1803, d. 1887. Etterslekt.*
- 2b. *ERIK PEDERSEN KAVLIE, f. 1752.*
- 2c. *INGER PEDERSDTR. KAVLIE, f. 1755. G. 1. S. Advent 1780 i Heen Kirke m. slektning Ole Eriksen Heen, f. 1744. Efterslekt, Heen I, 3a.*
- 2d. *ANDERS PEDERSEN KAVLIE, f. 1758.*
- 2e. *ELEN PEDERSDTR. KAVLIE, f. 1762. G. 29-11-1799 i Grytten Kirke m. Ole Johansen Brevig. 3 barn: 3a. Johannes, f. 1801, 3b. Peder, f. 1802 og 3c. Ambjør, f. 1807.*

#### KAVLIE VI

- 1a. *JOEN ANDERSEN KAFLIE, f. 1687, d. 1754. Hustruens navn er ukjent. 1 sønn:*
- 2a. *GUNNER JONSEN KAFLIE, f. ca. 1710. G. 1. Juledag 1738 i Heen Kirke m. p.*

- Karen Andersdr. Kafli, f. 1718. Hennes stamtavle, Kavli I, 3b. 1 sønn:*
- 3a. *OEN GUNNERSEN (i kirkeboken Gundersøn) KAFLIE, f. 1738, d. 1774. Gift 10-7-1767 med Karen Baardsdr. Setnæs i Grytten kirke. Karen Baardsdr. må være datter av Baard Eriksen Reiten og hustru Ingrid Justdr. Setnes. Se Setnes-Reiten 3b, Karen Baardsdr. Reiten. 3 barn:*
- 4a. *BERGITHE JOENSDTR. KAVLIE, f. 1759. «Uekte» – moren var ikke Karen Baardsdr.*
- 4b. *KAREN JONSDTR. REITEN, f. 1769. G. 6-11-1806 i Grytten Kirke m. ungd. Ole Richardsen Tokle, f. Bøe 1773. Hans stamtavle, Devold I, 5f.*
- 4c. *INGER JONSDTR. SETNES REITEN, f. 1771.*
- 1b. *ERIK ANDERSEN KAVLIE, f. 1688, d. 1768.*

#### KLEVEN I

- 1a. *THORE KLEVEN, f. 1661, d. 1733. Hustruens navn ukjent. I kirkebøkene er innført at «Lars Kleivens mor» blev begravet Fest. Epifani 1734 på Kors kirkegård. 2 barn:*
- 2a. *LARS THORESEN KLEIVEN, f. 1695, d. 1780. G. m. Marit Kleven, f. 1696, d. 1784. Lars fikk skjøte 12-10-1733 på 1/2 vog av gården Kleven for 40 rd. fra Herman Treskov og Carsten Carstensen Volgvartz. Pantsetter eiendommen den 20-11-1738 for 41 rd. til fogden Børge Eeg, og den 8-7-1743 skjøter han den til Jacob Andreas Eeg. I mellemtiden er gården kommet på kaptein Niels Lossius hender som 22-5-1755 skjøter den med underliggende sag og tilhører til Lars Thoresen Kleiven. Lars skjøter garden til sønnen Jens 6-11-1766. Lars og Marit hadde 7 barn:*

- 3a. MARTHE LARSDTR. KLEIVEN, f. 1730.
- 3b. THORE LARSEN KLEIVEN, f. 1734.  
G. 15-6-1763 i Grytten Kirke m. enke Magnhild Eriksdtr. Nora. Ingen barn innført i Grytten kirkebøker.
- 3c. JENS LARSEN KLEIVEN, f. 1735, d. 1782. Skjøter gården 1/2 vog 8-7-1772 til Halvor Jørgensen Sogge hvis sønn Søren Sogge skjøter gården 1/2 vog til Ole Jonsen og sagen med inventar til Ole Jacobsen Brude 30-6-1779. Den 2-11-1785 skjøter Ole Jonsen gården til Peder Erlandsen, se Kleven II, 1a. Sistnevnte pantsetter samme dag gården til Peder Setnes for 160 rd.
- 3d. INGEBORG LARSDTR. KLEIVEN, f. 1738, d. 1785. Skifte etter henne på gården Sletta 16-2-1786.
- 3e. LARS LARSEN KLEIVEN, f. 1740.  
G. nyttårsdag 1770 i Kors Kirke m. p. Sygni Jacobsdtr. Monge, f. 1735, døpt 23-7-1735, d. 1815.  
Hennes stamtavle, Monge II, 2i. Lars får skjøte på 1 pd. 6 mk. av Slettalien 29-6-1774 fra enken Anne Olsdtr., og 1 vog i gården Sletta 2-2-1782 fra Anders Knudsen. 3 barn:
- 4a. BIRGITHE LARSDTR. SLETTA, f. Løkra 1770. G. 17. S. Trinit 1791 i Kors Kirke m. slektning Knud Olsen Brevig, f. ca. 1773. Efterslekt, Monge II, 3d.
- 4b. MARITHE LARSDTR. SLETTA, f. Løkra 1771. G. 5. S. Trinit. 1795 i Kors Kirke m. ungd. Thore Johnsen Brude, f. 1762, d. 1825. Efterslekt, Brude III, 1a.
- 4c. LARS LARSEN LØKRA, f. 1774. 1g. 2. S. Trinit. 1800 i Kors Kirke m. p. Ingrid Arnesdtr. Sogge Reiten, f. 1780. Hennes stamtavle, Nora-Devold 4a. 2g. 11-7-1811 i Kors Kirke m. p. Birgithe Trondsdr. Heen, f. 1786. Hennes stamtavle, Heen V, 5e. 4 barn i første og 7 barn i annet ekteskap:
- 5a. SYGNI LARSDTR. SLETTA, f. 22-5-1801. G. 24-6-1834 i Kors Kirke m. ungd. Christen Eriksen Kylling, f. 1814. Efterslekt Kylling V, 2a.
- 5b. BRITH LARSDTR. SLETTA, f. 1803.
- 5c. LARS LARSEN SLETTA, f. 15-2-1805. G. 24-6-1827 i Kors Kirke med slektning Marit Olsdtr. Sæter, f. 23-1-1804. Hennes stamtavle, Fladmark I, 7d. *Flere* barn:
- 6a. INGRID LARSDTR. SLETTA, f. 18-6-1828. G. 9-10-1854 i Kors Kirke m. ungd. John Hansen Kågen, f. Bjørli 1822. Familien bor i Lesjaskog.
- 6b. MARIT LARSDTR. SLETTA, f. 5-1-1830. G. 3-3-1855 i Grytten Kirke m. enkemann slektning, Erik Ellingsen Sogge Megaard, f. 1815. Efterslekt, Aag-Megaard, 4a.
- 6c. LARS LARSEN SLETTA, f. 9-1-1832. *Hadde etterslekt; ett av hans barn var Lauritz Toenberg.*
- 6d. OLE LARSEN SLETTA, f. 8-5-1834. G. 21-6-1861 i Kors Kirke m. p. Oline Olsdtr. Lykkeslet, f. 1834. Hennes stamtavle, Remmem-Lykkeslet 7d. 8 barn:
- 7a. MARIT OLSDTR. SLETTALI, f. 8-7-1862, død i USA.
- 7b. CAROLINE OLSDTR. SLETTALI, f. 7-1-1864. G. 19-10-1896 i Kors Kirke m. slektning Asbjørn Eriksen Kylling, f. 1867. Efterslekt, Kylling V, 4b.
- 7c. LARS OLSEN SLETTALI, f. 24-3-1866. G. 6-7-1889 i Kors Kirke m. slektning Kari Hansdtr. Brude, f. 1865. Hennes stamtavle, Staurseth I, 2 b. 9 barn:
- 8a. OLINE HANSINE LARSDTR. BJØRNEBERG, f. 27-4-1890. G. 8-6-1912 i Kors Kirke m. gdr. slektning Jørgen Olsen Slettagjeld, f. 1888. Efterslekt, Brude-Rødstøl, 7d.
- 8b. HANS LARSEN BJØRNEBERG, f. 8-9-1891. G. 10-10-1925 i Kors Kirke m. p. Ragnhild Hansdtr. Skiri, f. 1902. Hennes stamtavle, Skiri III, 4g. 2 barn:
- 9a. KARI LARSEN BJØRNEBERG, f. 14-2-1927.

- 9b. LARS LARSEN BJØRNEBERG, f. 17-7-1928.
- 8c. OLE LARSEN BJØRNEBERG, f. 13-3-1893. G. 30-6-1917 i Kors Kirke m. p. Thea Elise Svendsrud, f. 1896 i Lesja. Ingen barn innført i Grytten kirkebøker.
- 8d. KAROLINE LARSDTR. BJØRNEBERG, f. 11-9-1894. G. 28-12-1916 i Kors Kirke m. enkemann Ole Amundsen Klinkenberg, f. 1879 Ø. Stjørdal. 3 barn: 9a. Leiv, f. 1917, 9b. Klara, f. 1919 og 9c. Ruth, f. 1922.
- 8e. MARIE LARSDTR. BJØRNEBERG, f. 1-10-1896. G. 17-4-1919 i Kors Kirke m. ungd. Ole Mikkelsen Harestuen, f. 1892 i Sel. Bor i Hillevåg, Stavanger. 3 barn født i Grytten: 9a. Anna, f. 1919, 9b. Mary, f. 1922 og 9c. Lilly, f. 1924.
- 8f. ANNE LARSDTR. BJØRNEBERG, f. 4-1-1899. G. 18-11-1921 i Kors Kirke m. søskenbarn Peder Johansen Lie, f. 1890 Slettali. Efterslekt, Lie 2a.
- 8g. LAURITZ LARSEN BJØRNEBERG, f. 10-2-1901.
- 8h. KLARA LARSDTR. BJØRNEBERG, f. 6-1-1903. G. m. Leonard Nygaard. Bor Isfjorden.
- 8i. OLGA KRISTINE BJØRNEBERG, f. 24-11-1904.
- 7d. LAURITZ ANTON OLSEN SLETTALI, f. 9-5-1873. G. 11-2-1905 i Kors Kirke m. p. Gyda Ingebrigtsdtr. Bjørli, f. 15-1-1873. 5 barn:
- 8a. OLGA OLSEN SLETTALI, f. 14-11-1905. G. 30-9-1924 i Kors Kirke m. oppsynsmann Anders Torkildsen Plassen, f. 1896. Efterslekt, Kyllingplass 4c.
- 8b. EINAR JULIUS OLSEN SLETTAFONDEN, f. 2-12-1907.
- 8c. JENNY ELFRIDA OLSEN LILLERØDSTØL, f. 29-7-1909.
- 8d. OSKAR MAGNE OLSEN LILLERØDSTØL, f. 26-2-1912. G. 7-9-1940 i Kors Kirke m. slektning Aslaug Oldstr. Lykkeslet, f. 1912. Hennes stam-  
tavle, Remmem-Lykkeslet 9g.
- 8e. EINAR ANSKAR OLSEN LYKKESET, f. 7-12-1915. G. m. Mary Tveit, bor i Stavanger.
- 7e. OLIVE OLSDTR. SLETTALI, f. 14-2-1868. G. 3-5-1890 i Kors Kirke m. ungd. Johan Pedersen Lie, f. 1863, sønn av Peder Olsen Gråberget, Dovre. Efterslekt, Lie 1a.
- 7f. OLE OLSEN SLETTALI, f. 13-10-1870.
- 7g. ANDREAS OLSEN SLETTALI, f. 14-5-1875.
- 7h. OLE OLSEN SLETTALI, f. 10-7-1878. G. m. tysk dame. 3 barn. N. Dakota.
- 6e. BRIT LARSEN SLETTALI, f. 29-1-1836, Sletta
- 6f. MARITH LARSDTR. SLETTALI, f. 14-4-1839, Alnæs
- 6g. ARNE LARSEN SLETTALI, Alnæs, f. 26-7-1842, død 2-8-1842
- 6h. ARNE LARSEN SLETTALI, f. ca. 1840. Bankmann i U.S.A. *Jeg har funnet Anne Larsdatter(!) f. 17-1-1845, og også funnet henne ved konfirmasjonen. Men ved utflytting 1859 er anført at Arne Larsen er født 22-1-1845. Skoleprotokollen viser at Arne var 12 år i 1857. Dette er ikke helt klarlagt.*
- 6i. LARINE LARSDTR. SLETTALI, Alnæs, f. 6-4-1849. Ugift. Død 1929 Kylling.
- 5d. ARNE LARSEN SLETTA, f. 6-7-1808. Forretningsmann. Efterslekt i Drøbak.
- 5e. TRON LARSEN SLETTA, f. 29-5-1812.
- 5f. INGRID LARSDTR. SLETTA, f. 27-6-1815. G. 5-7-1842 i Kors Kirke m. ungd. Amund Eriksen Kylling, f. 1816. Efterslekt, Kylling V, 2b.
- 5g. KARI LARSDTR. SLETTA, f. 26-5-1817. G. 22-7-1843 i Kors Kirke m. slektning Joen Jacobsen Rødstøl, f. 1808. Efterslekt, Brude-Rødstøl 5d.
- 5h. BRITH LARSDTR. SLETTA, f. 25-11-1819. 1g. 14-7-1845 i Kors Kirke m. Ole Iversen Brude, f. 1807. Efterslekt,

- Brude I, 5d. 2g. 7-12-1861 i Kors Kirke m. ungd. Lars Thoresen Brude, f. 13-3-1835. Sønn av Thore Jørgensen Brude og hustru Synneve Rasmusdr. fra Lomb. I annet ekteskap hadde Brith en sønn, Ole Larsen Brudestuen, f. 1862.
- 5i. LARS LARSEN SLETTA, f. 18-4-1822. G. 15-10-1855 i Kors Kirke m. slektning Birgithe Mortensdr. Monge, f. 1830. Hennes stamtavle, Kylling II, 4c. 6 barn:
- 6a. LARS LARSEN BRUDE, f. 12-10-1856. G. 2-12-1899 i Kors Kirke m. enke Anne Stenersdr. Brudestuen fra Lesjaskog, f. 1863. 3 barn:
- 7a. LARURITZ BJARNE LARSEN BRUDESTUEN, f. 19-12-1900.
- 7b. BORGHILD LARSDTR. BRUDESTUEN, f. 21-11-1902.
- 7c. GUDRUN SIGNE LARSDTR. BRUDESTUEN, f. 31-3-1905. G. 30-5-1937 i Kors Kirke m. baneformann Ole Olsen fra Rendalen, f. 1890. Ingen barn innført i Grytten kirkebøker.
- 6b. MATHEA LARSDTR. BRUDE, f. 28-4-1858.
- 6c. MATHIAS LARSEN BRUDE, f. 1860. G. 7-1-1888 i Grytten Kirke m. p. Sofie Gurine Knudsdr. Hole, f. 11-11-1851. Dtr. av Knud Larsen og hustru Berit Halvorsdr. Hole. 4 barn:
- 7a. LOVISE MATHIASDTR. HOLE, f. 16-11-1888, d. e. dåp.
- 7b. BERIT MATHIASDTR HOLE, f. 16-11-1888.
- 7c. MATHIASSEN HOLE, f. 27-1-1891.
- 7d. BJARNE MATHIASSEN HOLE, f. 31-10-1894, d. 7-2-1958. G. 14-7-1923 i Grytten Kirke m. p. Johanne Hansen. *Hennes stamtavle SOGGEBREKKE, 2f. 1 datter:*
- 8a. *GUNNBORG SOFIE HOLE. Gift med Terence Roy Porter, England. 2 barn: 9a. Jan Phillip og 9b. Roger Arne.*
- 6d. RANDINE LARSDTR. BRUDE, f. 1867.
- 6e. BERIT LARSDTR. BRUDE, f. 1863.
- 6f. BERTINIUS LARSEN BRUDE, f. 1875.
- 5j. MARITTE LARSDTR. SLETTA, f. 6-3-1825.
- 5k. KAREN LARSDTR. SLETTA, f. 26-6-1829.
- 3f. BRYNHILD LARSDTR. KLEVEN, f. 1745.
- 3g. ELLING LARSEN KLEVEN, f. 1747. G. m. Guri Mortensdr. Monge, f. 1750. Hennes stamtavle, Monge II, 3c. 1 sønn:
- 4a. LARS ELLINGSEN KLEVEN, f. 1777. G. 18-8-1805 i Kors Kirke m. p. Rønnaug Olsdr. Kylling. 7 barn:
- 5a. ELLING LARSEN SLETTA, f. 12-12-1805. G. 3-11-1833 i Kors Kirke m. p. Gjørud Paulsdr. Sletta, f. Kyllingen 1810. Hennes stamtavle, Sletta IV, 2d. 2 barn:
- 6a. LARS ELLINGSEN MONGE, f. 16-2-1834.
- 6b. PAUL ELLINGSEN MONGE, f. 22-2-1837.
- 5b. OLE LARSEN SLETTA, f. 5-3-1808. G. 5-1-1834 i Kors Kirke m. p. Marit Pedersdr. Fonden, f. 1805. 4 barn:
- 6a. LARS OLSEN SLETTA, f. 4-3-1834, d. 1835.
- 6b. LARS OLSEN SLETTA, f. 24-10-1836. 1g. 13-7-1859 i Kors Kirke m. p. Kari Johannesdr. Sletta, f. 27-3-1836. Dtr. av Johannes Nilsen Kylling, f. 1805 og hustru Sigrid Hansdr. Ormem, f. 1805. 2g. 15-6-1872 i Kors Kirke m. p. Mali Olsdr. Sæter, f. 1836. Hennes stamtavle, Skiri II, 8c. 4 barn i første og 2 i annet ekteskap:
- 7a. OLEANNA LARSDTR. LARSSLET, f. 16-4-1860. Reiste til U.S.A. i 1882.
- 7b. SØRINA LARSDTR. LARSSLET, f. 7-8-1861. Reiste til U.S.A. i 1883.
- 7c. OLE LARSEN LARSSLET, f. 18-7-1864. Reiste til U.S.A. 1883.
- 7d. JOHANNES LARSEN LARSSLET, f. 3-12-1866. Reiste til U.S.A. 1886.
- 7e. KARI LARSDTR. LARSSLET, f. 8-10-1868. *Født utenfor ekteskap.*

- 7f. MARIT LARSDTR. LARSSLET,  
f. 6-9-1872. Reiste til Sunelven 1895.
- 7g. OLE LARSEN LARSSLET, f. 21-12-1874. G. 17-10-1898 i Kors Kirke m. slektning, Hanna Eriksdtr. Sletta, f. 4-8-1866. Hennes stamtavle, Sletta III, 3d. 3 barn:
- 8a. LARS OLSEN LARSSLET,  
f. 28-8-1900. G. 16-10-1932 i Kors Kirke m. p. Helga Trøskken fra Kvikne, f. 1910.
- 8b. ANNE OLSEN LARSSLET,  
f. 30-1-1903. G. 15-4-1930 i Grytten Kirke m. smed, slektning, Knut Knutsen Røvik, f. 1898. Hans stamtavle, Skiri II, 10c.
- 8c. EDVARD MAGNUS OLSEN LARSSLET, f. 2-10-1908.
- 6c. PEDER OLSEN LARSSLET,  
f. 9-9-1840. G. 25-8-1866 i Kors Kirke m. p. Anne Pedersdtr. Monge, f. 1834. Hennes stamtavle, Brøste III, 3b. 3 barn:
- 7a. MARIANNA PEDERSDTR. MONGE,  
f. 17-1-1867.
- 7b. OLIVE PEDERSDTR. MONGE,  
f. 23-12-1874.
- 7c. PAULINE PEDERDTR. MONGE,  
f. 2-7-1877.
- 6d. OLIVE OLSDTR. SLETTALI,  
f. 20-10-1845.
- 5c. GURI LARSDTR. SLETTA,  
f. 18-9-1810. G. 29-12-1832 i Kors Kirke med ungd. Lars Olsen Fladmark, f. 1810. Efterslekt, Fladmark V, 2a.
- 5d. RØNNAUG LARSDTR. SLETTA,  
f. 20-2-1813. G. 24-6-1833 i Kors Kirke m. ungd. Anders Andersen Kylling, f. 1807.  
Efterslekt, Rømmem-Lykkeslet 6c.
- 5e. KARI LARSDTR. SLETTA, f. 7-4-1818.  
G. 17-4-1842 i Kors Kirke m. slektning Jacob Eriksen Sletta, f. 1821. Efterslekt, Bøe-Lynghjem, 6a.
- 5f. LARS LARSEN SLETTA, f. 4-10-1822.
- 5g. KNUD LARSEN SLETTA, f. 16-9-1826.  
G. 14-7-1850 i Kors Kirke m. Christi Pedersdtr. Brudeli, f. 1823. Hennes stamtavle, Brudeli II, 3d. 6 barn:
- 6a. RØNNAUG KNUDSDTR. SLETTA,  
f. 3-10-1850.
- 6b. ANNA KNUDSDTR. SLETTA,  
f. 3-2-1857.
- 6c. LARS KNUDSEN SLETTA,  
f. 16-7-1859.
- 6d. PAULINA KNUDSDTR. SLETTA,  
f. 20-11-1861.
- 6e. LISBETH KNUDSDTR. SLETTA,  
f. 1-1-1865.
- 6f. LISBETH KNUDSDTR. SLETTA,  
f. 20-2-1866.
- 2b. ANNE THORES DTR. KLEVEN, f. før 1700. G. 9. S. Trinit. 1726 i Kors Kirke m. Ole Jonsen. Ingen barn innført i Grytten kirkebøker.

## KLEVEN II

- 1a. PEDER ERLANDSEN KLEVEN,  
f. 1751, d. 1809. Skifte etter ham på gården Kleven 17-11-1809. Får skjøtte 2-11-1785 på 1/2 vog av gården Kleven fra Ole Johnsen. Tidligere eiere, se Kleven I til 3c. G. m. Kari Jonsdtr. 6 barn:
- 2a. KARI PEDERSDTR. KLEVEN, f. 1785.
- 2b. KARI PEDERSDTR. KLEVEN, f. 1788.
- 2c. ELEN PEDERSDTR. KLEVEN,  
f. 3-12-1793. G. 4-6-1821 i Grytten Kirke m. skomager Hans Olsen Sætrum, f. 1789. Ingen barn innført i Grytten kirkebøker.
- 2d. ANE PEDERSDTR. KLEVEN,  
f. 8-4-1798.
- 2e. JOEN PEDERSEN KLEVEN,  
f. 14-9-1800.  
G. m. Anne Endresdtr. Stueflotten. 3 barn:
- 3a. PEDER JONSEN KLEVEN,  
f. 28-5-1824.
- 3b. ENDRE JOHNSEN KLEVEN,  
f. 23-4-1827. G. 10-12-1861 i Kors Kirke m. p. Anne Bjertesdtr. Gjerdshaug, f.



*HORGHEIM GJESTGIVERI med Trolltinden i solskinn.*



*KLEVEN*





*MIDTRE KYLLING*



*SØNDRE KYLLING*



- Stavem 1841. Hennes stamtavle, Stavem-Gjerdshaug 2b. 8 barn:
- 4a. ANE ENDRESDTR. KLEVEN, f. 25-7-1863.
  - 4b. KARI ENDRESDTR. KLEVEN, f. 29-11-1866.
  - 4c. BRITH ENDRESDTR. KLEVEN, f. 24-12-1868.
  - 4d. BERITH ENDRESDTR. KLEVEN, f. 8-12-1871.
  - 4e. JOHN ENDRESEN KLEVEN, f. 23-1-1875.
  - 4f. KAREN ENDRESDTR. KLEVEN, f. 22-11-1877.
  - 4g. BENJAMIN ENDRESEN KLEVEN, f. 4-12-1881.
  - 4h. ELIAS ENDRESEN KLEVEN, f. 10-10-1884.
  - 3c. JOHN JOHNSEN KLEVEN, f. 6-2-1831.
  - 2f. ANE PEDERSDTR. KLEVEN, f. 23-1-1804. G. 26-5-1832 i Kors Kirke m. ungd. Ole Knudsen Brøste, f. 1811. Efterslekt, Hagen-Brøste, 5b.

## KLUNGNES I

- 1a. JACOB JACOBSEN KLUNGNES, f. 1779. G. 15-3-1812 i Vold Kapell i Eid sogn m. p. Ane Sørensdtr. Torvig, f. 9-1-1798. Hennes stamtavle, Reiten 6f. 3 barn:
- 2a. JACOB JACOBSEN KLUNGNES, f. 7-11-1814. G. 13-11-1857 i Grytten Kirke m. p. Ragnhild Guttormsdtr. Monsaas, f. 1834. Dtr. av Guttorm Paulsen Frisvold fra Lomb. Hennes stamtavle, Monsaas II, 2d.3 barn:
- 3a. JACOB JACOBSEN KLUNGNES, f. 4-7-1857.
- 3b. GUTTORM JACOBSEN KLUNGNES, f. 20-5-1859.
- 3c. ANTON JACOBSEN KLUNGNES, f. 29-7-1862.

- 2b. ANNE JACOBSDTR. KLUNGNES, f. 17-11-1816.
- 2c. SØREN JACOBSEN KLUNGNES, f. 1820. G. 19-6-1845 i Grytten Kirke m. p. Rønnaug Guttormsdtr. Monsaas, f. 1822. Dtr. av Guttorm Paulsen Frisvold og hustru Gunhild Knudsdtr. Familien innflyttet fra Lomb og bosatte seg på Monsaas. Monsaas II, 2a. 6 barn:
- 3a. GUTTORM SØRENSEN MONSAAAS, f. 7-7-1847.
- 3b. ANNE SØRENSDTR. MONSAAAS, f. 8-7-1850.
- 3c. MARIA SØRENSDTR. MONSAAAS, f. 9-7-1852.
- 3d. JACOB SØRENSEN MONSAAAS, f. 9-2-1857.
- 3e. SØREN SØRENSEN MONSAAAS, f. 10-9-1859.
- 3f. RØNNAUG SØRENSDTR. MONSAAAS, f. 15-3-1862.
- 1b. INGRID JACOBSDTR. KLUNGNES. G. 1815 m. Lasse Sørensen Torvig, f. 1788. Efterslekt, Reiten 6c.

## KLUNGNES II

- 1a. PEDER KLUNGNES. G. m. Agate Lassesdtr., f. 1658, d. 1742. 2 barn:
- 2a. OLE PEDERSEN KLUNGNES, f. 1694, d. 1739. G. m. Sigrid Justsdtr. Setnes. Hennes stamtavle, Setnes III, 2g. 10 barn:
- 3a. AGATHE OLSDTR. KLUNGNES, f. 1723.
- 3b. JUST OLSEN KLUNGNES, f. 1725. G. nyttårsdag 1770 i Heen Kirke m. p. Ane Larsdtr. Dahle, f. 1743, d. 1774. Hennes stamtavle, Dahle II, 2a. 2 barn.
- 4a. SIGRID JUSTSDTR. OMDAL, f. 1770.
- 4b. LARS JUSTSEN OMDAL, f. 1772.

- 3c. PEDER OLSEN KLUNGNES, f. 1728.  
G. 5. S. Trinit. 1782 i Eid Kirke m. søskenbarn Kari Andersdr. Setnes, f. 1746, d. 1827. Hennes stamtavle, Setnes III, 3f. Skifte efter Peder 4-1-1790. Barnløs.
- 3d. KARI OLSDTR. KLUNGNES, f. 1731.  
G. m. Sjur Sandnes. Ingen barn innført i Grytten kirkebøker.
- 3e. BIRGITHE OLSDTR. KLUNGNES, f. 1733.
- 3f. OLE OLSEN KLUNGNES, f. 1736.  
Han heter Brevigstrand i broderen Peders skifte.
- 3g. JØRGEN OLSEN KLUNGNES, f. 1738.
- 2b. LASSE KLUNGNES.  
G. 11-2-1727 i Heen Kirke m. p. Agathe Andersdr., f. 1697, d. 1765. 3 barn:
- 3a. GJERTRUD LASSESDTR. KLUNGNES, f. 1729. G. 19-6-1758 i Heen Kirke m. ungd. Hans Hansen Unhjem, f. ca. 1721. Efterslekt, Unhjem II, 2a.
- 3b. ANDERS LASSESEN KLUNGNES, f. 1735.
- 3c. JØRGEN LASSESEN KLUNGNES, f. 1738.
- 2c. ELI OLSDTR. KOLFLAAT, f. 1734.  
G. 28-1-1766 i Grytten Kirke m. ungd. Ole Eriksen Brevig. Efterslekt, Dahle I, 1b.
- 2d. KARI OLSDTR. KOLFLAAT, f. 1737, d. 1775 i barsel. G. 2. juledag 1773 i Heen Kirke m. ungd. Sivert Eriksen Gyldenskov. Hans stamtavle, Gyldenskov 1a.
- 2e. LARS OLSEN KOLFLAAT, f. 1739.  
1g. 22. S. Trinit. 1773 i Heen Kirke m. p. Marith Pedersdr. Heen, f. 1750, d. 1774. Hennes stamtavle, Heen II, 4b. 2g. 28-12-1775 i Heen Kirke m. enke Agathe Knudsdr. Heen, f. Brevig. For g. m. Knud Knudsen Heen, Heen III, 3c. Ingen barn innført i Grytten kirkebøker.
- 2f. GURI OLSDTR. KOLFLAAT, f. 1741.  
G. 4. S. Epif. 1775 i Heen Kirke m. ungd. Ole Jøstensen Heen, f. 1752. Efterslekt, Heen V, 4b.
- 1b. ANE ESTENSNDTR. KOLFLAAT, f. 1683, d. 1753.

## KOLFLOT II

- KOLFLAATH I**
- 1a. OLE ESTENSEN KOLFLAATH, f. 1685, d. 1756. Navnet antyder at hans fars navn var Esten Kolflaath. Det må antas at han var sønn av Ellef Estensen Aandal. Sistnevnte har sikkert hatt slektsforbindelse på Kolflaath. Se Aandal I, 1a. Ole var g. 19-6-1730 i Rødven Kirke m. p. Kari Larsdr. Tokle, f. 1704, d. 1790. 6 barn:
- 2a. ESTEN OLSEN KOLFLAAT, f. 1730, d. 8 uker gml.
- 2b. MARTHE OLSDTR. KOLFLAAT, f. 1732. G. 7-7-1763 i Grytten Kirke m. ungd. Knud Olsen Rødven. Ingen barn innført i Grytten kirkebøker.
- 1a. OLE HAAGENSEN KOLFLOT.  
Gdbr. på Kolflot. Hustruens navn er ikke nevnt. 1 sønn:
- 2a. JACOB OLSEN KOLFLOT, f. 1845.  
Skredder. 1g. 13-11-1874 i Grytten Kirke m. enke Serianne Larsdr. Næss, f. 1842. Hennes stamtavle, Hatle I, 6d. 2g. 11-10-1900 i Grytten Kirke m. p. Eli Pedersdr. Kolflaath, f. 1854.  
Hennes stamtavle, Kavlie II, 6d. 6 barn i første ekteskap:
- 3a. LOVISE OLSEN KOLFLOT, f. 4-1-1875.  
G. 10-4-1904 i Kors Kirke m. grubearbeider Nils Harkieldsen Lyngghjem, f. 1879. Hans stamtavle, Bøe-Lyngghjem, 8a.
- 3b. OLAUS OLSEN NÆSS, f. 22-7-1876.
- 3c. JULIUS SIGVARD OLSEN NÆSS, f. 245-1878.

- 3d. KARL ANDREAS LUDVIG OLSEN NÆS, f. 23-12-1879.
- 3e. HILMAR ANSGAR OLSEN NÆS, f. 15-7-1881.
- 3f. SINA JULIE OLSEN NÆS, f. 23-10-1883.

### KRAFT

- 1a. EDVARD KRAFT. Sogneprest, f. 1806. Adjunkt ved Molde Middelskole, g. m. Elen Johnsdtr. Thue. Han blev senere sogneprest til Grytten og fra 1852 sogneprest til Lesja - Dovre - Foldalen. Som enkemann blev han g. 1-9-1846 i Grytten Kirke m. p. Mathea Birgithe Jensdtr. Devold, f. 6-4-1814. Hennes stamtavle, Marsten I, 5a. 4 barn:
- 2a. ANNA MAREN MARGRETHE KRAFT, f. 23-7-1847. G. m. Gerhard Synnvestvedt, kjøpmann i Ålesund.
- 2b. ELEN MATHEA KRAFT, f. 15-8-1849 i Grytten. G. 22-8-1874 i Ålesund m. kjøpmann Jørgen Andersen Strøm, f. 1845. Sønn av kjøpmann Jacob Strøm. 1 dtr.: 3a. Oline Antonette, f. 9-11-1876.
- 2c. TØNNESINE BASTIANE KRAFT, f. 30-1-1851 i Grytten.
- 2d. JENS EDVARD KRAFT, f. 7-5-1853 i Lesja. Efter sogneprestens død reiste enken til Ålesund og bosatte seg der sammen med sine barn. Hennes søsken bor også i Ålesund.

### KVAM - HOLE

- 1a. INGEBRIGT PAULSEN KVAM, f. 1816. G. 1840 m. Marit Knudsdtr. Hole, f. 1812. Hennes stamtavle, Ormem-Hole 6c. Sigrid Svendsen forteller i «Kristenliv i Romsdal» at Ingebrigt kjøpte Marits

- fedrenegård, Nedre Hole og at han ved siden av sitt virke som gdr. reiste som evangelist og i 20 år som bibelbud i Luther-stiftelsens tjeneste. 4 barn:
- 2a. GERHARD INGEBRIGTSEN QVAM, f. 1844 i Molde. 1g. 1878 i Grytten Kirke m. p. Ane Andersdtr. Setnes, f. 1850. Hennes stamtavle, Alnæs V, 3c. 2g. 23-11-1889 i Grytten Kirke m. p. Eli Jonsdtr. Venge, f. 4-3-1860. Hennes stamtavle, Venge V, 2b. 4 barn i første og 6 i annet ekteskap:
- 3a. INGVALD MARTIN QVAM, f. 15-9-1878.
- 3b. MARIT ALBERTINE QVAM, f. 2-2-1882.
- 3c. AUGUSTA PAULINE QVAM, f. 14-4-1885.
- 3d. ANNA QVAM, f. 8-4-1888.
- 3e. ANTON QVAM, f. 21-1-1890.
- 3f. EMMA QVAM, f. 9-9-1892. G. m. Johan Knudsen Hoseth, f. 1896. 2 barn: 4a. Gunnar, f. 1921 og 4b. Kaare, f. 1923.
- 3g. GEORG EMIL QVAM, f. 2-12-1894. G. 1921 i Grytten Kirke m. p. Guri Knudsdtr. Foss, f. 1901. Hennes stamtavle, Sletta VI, 7g. 3 barn:
- 4a. PAUL GERHARD KVAM, f. 3-4-1922.
- 4b. BERGLIOT KVAM, f. 21-3-1925.
- 4c. EDEL ANTONIE KVAM, f. 27-12-1927.
- 3h. INGA JOHANNE QVAM, f. 8-10-1897. G. 1-8-1921 i Grytten Kirke m. Einar Østigaard, f. 1896 i Kristiansand. Ekspeditør i Kristiansand. Sønn av Ole Nikolaisen. Ingen barn innført i Grytten kirkebøker.
- 3i. KAREN MARIE QVAM, f. 6-9-1900.
- 3j. OLAV QVAM, f. 18-2-1903. G. 3-9-1926 i Grytten Kirke m. p. Marie, f. 1904, dtr. av Knut Harvoll. Veøy. 1 dtr.
- 4a. ELSE KVAM, f. 13-3-1927.
- 2b. KNUT INGEBRIGTSEN HOLE, f. 6-5-1847.
- 2c. KAREN INGEBRIGTSDTR. HOLE, f. 26-4-1849.
- 2d. INGEBORG MARIE INGEBRIGTSDTR. HOLE, f. 22-5-1852.

## KYLLING I

- 1a. ENDRE ANDERSEN KILLINGEN, f. 1651. Hustruens navn er ikke kjent. 1 sønn:
- 2a. ANDERS ENDRESEN KYLLING, f. 1678, d. 1738. G. m. Magnhild Olsdr. Venge, f. 1687, d. 1757. Hennes stamtavle, Venge III, 3g. 5 barn:
- 3a. ELEN ANDERSDTR. KYLLING, f. 1718, d. 1758.
- 3b. ANNA ANDERSDTR. KYLLING, f. 1720. 1g. m. Niels Erichsen. Får skjøte 10-7-1741 på 4 pd. av garden Kylling fra Annas morbror, Peder Olsen Hole, og skriver kårkontrakt 25-10-1741 til sin svigermor, Magnhild Olsdr. De har 1 barn: 4a. Marthe Nielsdr. Kylling, f. 1742. 2g. 9-12-1744 i Grytten Kirke m. ungd. Joen Jacobsen Monge, f. 1719, d. 1801. Efterslekt, Monge II, 2b.
- 3c. GURI ANDERSDTR. KYLLING, f. 1722. G. m. 3d.
- 3d. BIRGITHE ANDERSDTR. KYLLING, f. 1723, d. 1729.
- 3e. ENDRE ANDERSEN KYLLING, f. 1726. Skjøter 1 vog 1 pd. av gården Kylling 9-7-1756 til svoger, Joen Jacobsen. G. 6-11-1764 i Grytten Kirke m. enke Ane Larsdr. Moe, f. 1724. Hennes stamtavle, Moe I, 3b. 2 barn:
- 4a. MAGNHILD ENDRESDTR. BREVIG, f. 1766.
- 4b. PEDER ENDRESEN BREVIG, f. 1768. G. 29-6-1804 i Grytten Kirke m. p. Guri Ellingsdr. Hanekamhaug, f. 1770. Hennes stamtavle, Skiri I, 5a.
- 1b. LARS ANDERSEN KILLINGEN, f. 1654. Hustruens navn ukjent. 2 barn:
- 2a. ANDERS LARSEN KYLLING, f. 1694.
- 2b. GURI LARSDTR. KYLLING, f. 1701, d. 1763. G. m. Ingebrigt Joensen Kylling, f. 1685, d. 1763. Efterslekt, Kylling II, 1a.

## KYLLING II

- 1a. INGEBRIGT JOENSEN KYLLING, f. 1685, d. 1763. G. m. Guri Larsdr. Kylling, f. 1701, d. 1763. Hennes stamtavle, Kylling I, 2b. Kjøper 1 vog av gården Kylling for 60 rd. fra Treskov og Volgvarts 12-10-1733. 7 barn:
- 2a. JOEN INGEBRIGTSEN KYLLING, f. 1720, d. 1758. Skifte efter ham 12-10-1758. G. 1. S. Trinit. 1747 i Kors Kirke m. p. Ane Ingebrigtsdr. Monge, f. 1728. Hennes stamtavle, Monge I, 3d. 7 barn:
- 3a. INGEBRIGT JONSEN KYLLING, f. 1747, d. 1748.
- 3b. NILS JONSEN KYLLING, f. 1748.
- 3c. GURI JONSDTR. KYLLING, f. 1749, d. 1750.
- 3d. INGEBRIGT JONSEN KYLLING, f. 1750, d. 2-5-1829, *Lynghjem*, tvilling. *Gift med Elen Larsdr. (Brøste), f. 1753. Hennes stamtavle FREMMER-BRØSTE I, 3e. Barn:*
- 4a. ANNE INGEBRIGTSDTR. KYLLING, f. ca. 1780. *Etterslekt Bøe-Lynghjem-ætten, 5b.*
- 4b. ELI INGEBRIGTSDTR. KYLLING, f. ca. 1795.
- 3e. INGEBRIGT JONSEN KYLLING, f. 1750, tvilling. G. 11-9-1774 i Kors Kirke m. enke Agathe Larsdr. Brøste, f. 1745. Hennes stamtavle, Fremmer-Brøste I, 3a. 4 barn:
- 4a. LARS INGEBRIGTSEN BRØSTE, f. 1774. G. 12-10-1806 i Kors Kirke m. p. Anne Knudsdtr. Klæven, f. 1778. 9 barn:
- 5a. INGEBRIGT LARSEN RØDSTØL, f. 30-11-1806. G. 15-1-1832 i Grytten Kirke m. p. Marit Povelsdr. Brudeli, f. 1799. Hennes stamtavle, Sletta IV, 2b. 4 barn:
- 6a. ANNE INGEBRIGTSDTR. STAVEM, f. 10-11-1834.
- 6b. AGATHE INGEBRIGTSDTR. STAVEM, f. 7-7-1837.



*KYLLING BRO*

*I bakgrunnen fra venstre Nordre, Midtre og Søndre Kylling.*



*KYLLINGKLEV*



*SØNDRE LYGHEIM*



*LØKRA*



- 6c. LARS INGEBRIGTSEN STAVEM, f. 11-8-1842.
- 6d. PAUL INGEBRIGTSEN STAVEM, f. 1-6-1846.
- 5b. CHRISTI LARSDTR. RØDSTØL, f. 19-2-1809.
- 5c. JØRGEN LARSEN RØDSTØL, f. 1810. G. 3-4-1844 i Kors Kirke m. p. Kari Larsdtr. Horgheim, f. 1816 i Lomb. 5 barn:
- 6a. LARS JØRGENSEN STAVEM, f. 1845.
- 6b. RAGNHILD JØRGENSEDTR. STAVEM, f. 1847.
- 6c. LARS JØRGENSEN STAVEM, f. 1849.
- 6d. ANDREAS JØRGENSEN STAVEM, f. 1852. U.S.A. 1883.
- 6e. ANE JØRGENSEDTR. STAVEM, f. 1856.
- 5d. KNUD LARSEN STAVEM, f. 1813.
- 5e. AGATHE LARSDTR. STAVEM, f. 19-12-1815. *Døde ugift.*
- 5f. RANDI LARSDTR. STAVEM, f. 1818.
- 5g. LARS LARSEN STAVEM, f. 1-2-1821. G. 20-6-1852 i Kors Kirke m. p. Ane Hansdtr. Øyen, f. 1825 i Lom. 8 barn:
- 6a. LARS LARSEN STOKKE, f. 1852.
- 6b. ANS LARSEN BJØRNEBERG, f. 1854.
- 6c. ANDREAS LARSEN BJØRNEBERG, f. 1-9-1857.
- 6d. JOHAN ANDREAS LARSEN BJØRNEBERG, f. 26-11-1859.
- 6e. LAURITZ LARSEN BJØRNEBERG, f. 12-7-1862.
- 6f. ANE LARINA LARSDTR. BJØRNEBERG, f. 8-5-1865.
- 6g. *JOHAN LARSEN BJØRNEBERG, f. 1867. Reiste til Amerika (attest 25-6-1883).*
- 6h. INGEBORG LARSDTR. BJØRNEBERG, f. 21-9-1870.
- 5h. ANNE LARSDTR. STAVEM, f. 1823. Hun omkom sammen med 3 av hennes barn, Lars, Nils og Berit ved det store sneras 12. april 1858 på Nordre Fladmark. Hun var g. 1846 i Kors Kirke m. Endre Olsen Fladmark, f. 7-7-1825. Efterslekt, Fladmark V, 2f.
- 5i. ANNA LARSDTR. STAVEM, f. 1826. G. 4-3-1862 i Grytten Kirke m. enkemann Even Andreassen, f. 1823 i Fåberg. 2 barn født på gården Halgenes: Bergithe, f. 1862 og Andrea, f. 1865.
- 4b. ANNE INGEBRIGTSDTR. BRØSTE, f. 1776. 1g. 1-8-1813 i Kors Kirke m. ungd. Erik Eriksen Bjørlien. 2g. 19-10-1817 i Kors Kirke m. Eriks bror, Peder Eriksen Bjørlien. 1 barn i første og 1 barn i annet ekteskap: 5a. Anne Eriksdtr., f. 1813. G. m. Peder Trondsen Fladmark. Efterslekt, Strømme-Sogemoen 5b. 5b. Erik Pedersen Rødstøl, f. 1817.
- 4c. JØRGEN INGEBRIGTSEN BRØSTE, f. 1779.
- 4d. ELEN INGEBRIGTSDTR. BRØSTE, f. 1782.
- 3f. GURI JONSDTR. KYLLING, f. 1754.
- 3g. ANDERS JONSEN KYLLING, f. 1755.
- 2b. MARTHE INGEBRIGTSDTR. KYLLING, f. 1722, d. 1789.
- 2c. LARS INGEBRIGTSEN KYLLING, f. 1726, d. 1728.
- 2d. LARS INGEBRIGTSEN KYLLING, f. 1728, d. 1771. G. 24-10-1757 i Heen Kirke m. enke Gullow Ingebrigtsdtr. Monge, f. 1723, Hennes stamtavle, Monge I, 3b. 1 sønn:
- 3a. OLE LARSEN MONGE, f. 1759.
- 2e. JERTRUD INGEBRIGTSDTR. KYLLING, f. 1728, d. 1773.
- 2f. ANDERS INGEBRIGTSEN KYLLING, f. 1732.
- 2g. INGEBRIGT INGEBRIGTSEN KYLLING, f. 1734. G. 15-11-1763 i Grytten Kirke m. p. Bergithe Mortensdtr. Monge, f. 1746. Hennes stamtavle, Monge II, 3a. 5 barn:
- 3a. MORTEN INGEBRIGTSEN MONGE, f. 1765. 1g. 4. S. e. Paaske 1794 i Kors Kirke m. p. Elen Olsdtr. Bjørlien 2g. 25-10-1818 i Kors Kirke m. p. Mari Rasmusdtr. Brøste. Hennes stamtavle, Fremmer-Brøste I, 4f. 3 barn i annet ekteskap:



- 4a. INGEBRIGT MORTENSEN MONGE, f. 14-5-1819. G. 18-5-1843 i Kors Kirke m. p. Ane Nilsdtr. Løkra, f. 1815. Hennes stamtavle, Løkra I, 3h. 2 barn:
- 5a. MORTEN INGEBRIGTSEN GJERDET, f. 24-3-1845. 1g. 1871 i Kors Kirke m. p. Kari Johannesdtr. Øverli, f. 1842 i Lesja. 2g. 28-7-1883 i Kors Kirke m. slektning Berit Olsdtr. Brudestuen, f. 9-5-1859. Hennes stamtavle, Brude I, 6e. 14 barn. 6 barn i første og 8 barn i annet ekteskap :
- 6a. INGEBRIGT MORTENSEN GJERDET. f. 11-12-1871, G. 28-11-1891 i Grytten Kirke m. p. Ingeborg Eriksdtr. Slettagjeld, f. 1867. Ingen barn innført i Grytten kirkebøker.
- 6b. ANNE MORTENDTR. GJERDET, f. 30-10-1873.
- 6c. JOHAN MORTENSEN GJERDET, f. 22-8-1875.
- 6d. RANDINE MORTENSNDTR. GJERDET, f. 30-8-1877.
- 6e. MATHIAS MORTENSEN GJERDET, f. 13-1-1880.
- 6f. *KARI MORTENSNDTR. GJERDET, f. 1-12-1881. Reiste til Amerika.*
- 6g. BERITH MORTENSNDTR. GJERDET, f. 1-8-1883. G. 11-2-1908 i Kors Kirke m. gdbr. slektning Nils Nilsen Løkra, f. 1868. Efterslekt, Løkra I, 5h.
- 6h. OLAVA MORTENSNDTR. GJERDET, f. 10-2-1885.
- 6i. LAURA MORTENSNDTR. GJERDET, f. 28-3-1887. G. 27-9-1920 i Kors Kirke m. Mathias Hansen Aasen, f. 1894. 1 dtr.: 7a. Klara Borghild, f. 27-10-1922.
- 6j. MARIE MORTENSNDTR. GJERDET, f. 29-10-1888.
- 6k. BERTHA MORTENSNDTR. GJERDET, f. 28-11-1890.
- 6l. RAGNA SOFIE MORTENSNDTR. GJERDET, f. 5-1-1892, U.S.A. 1911.
- 6m. INGA MORTENSNDTR. GJERDET, f. 18-3-1894.
- 6n. ANNA MORTENSNDTR. GJERDET, f. 5-12-1896.
- 5b. ANNE INGEBRIGTSDTR. GJERDET, f. 20-11-1851.
- 4b. RASMUS MORTENSEN MONGE, f. 25-10-1822.
- 4c. BERGITHE MORTENSNDTR. MONGE, f. 14-9-1830. G. 15-10-1855 i Kors Kirke m. slektning, Lars Larsen Sletta, f. 1822. Efterslekt, Kleven I, 5i.
- 3b. GURI INGEBRIGTSDTR. MONGE, f. 1768.
- 3c. INGEBRIGT INGEBRIGTSEN MONGE, f. 1769.
- 3d. BIRGITHE INGEBRIGTSDTR. MONGE, f. 1773. G. 28-6-1807 i Kors Kirke m. ungt. Ole Knudsen Sletta, f. 1781 Devold. Hans stamtavle, Sletta VI, 3c.
- 3e. GURI INGEBRIGTSDTR. MONGE, f. 1777. G. 2. S. Trinit. 1800 i Kors Kirke m. ungt. Erik Knudsen Sletta, f. 1778 Devold. Efterslekt, Sletta VI 3b.
- 2h. KNUD INGEBRIGTSEN KYLLING, f. 1736. G. 1. S. Trinit. 1766 i Kors Kirke m. p. Elen Larsdtr. 2 barn:
- 3a. GURI KNUDSNDTR. FLADMARKSTUEN, f. 1766.
- 3b. LARS KNUDSEN FLADMARKSTUEN, f. 1770, d. 1770.
- 2i. OLE INGEBRIGTSEN KYLLING, f. 1739, d. 1744.

### KYLLING III

- 1a. PEDER PEDERSEN GRØVDAL. G. 2. S. Epif. 1788 i Heen Kirke m. p. Marith Hansdtr. Grøvdal, f. 1758. Hennes stamtavle, Grøvdal I, 2c. 4 barn:
- 2a. PEDER PEDERSEN GRØVDAL, f. 11-4-1790.
- 2b. HANS PEDERSEN GRØVDAL, f. 1-2-1793. 1g. m. Lisbeth Olsdtr. Kylling, f. 1784 Rødstøl. Hun var før g. m. Jacob

- Olsen Kylling, og har med ham 4 barn: Rømmem I, 4b. Lisbeth og Jacob var slektninger. Hennes stamtavle, Brude-Rødstøl 4b. 2g. 17-7-1825 i Kors Kirke m. p. Eli Hansdtr. Monge, f. Brøste 1801 Hennes stamtavle. Brøste III, 2a. 10 barn. 3 i første og 7 i annet ekteskap: *Den Hans Pedersen som ble gift med Lisbeth Olsdtr. Kylling, var sønn av Ragnhild Sivertsdtr. Ormem i hennes første ekteskap. Han var altså stedsønn til Elling Ashjørnsen Ormem, se Ormem II. Ragnhild Sivertsdtr. Bruem var fra Lom, og Folketellingen 1865 viser at Hans Pedersen var født der.*
- 3a. PEDER HANSEN KYLLING, f. 28-6-1818. G. 1844 i Kors Kirke m. p. Oline Eriksdtr. Sletta, f. 1818. Hennes stamtavle, Sletta, VI, 4h. 6 barn:
- 4a. LISBETH PEDERSDTR. SLETTA, f. 2-5-1845.
- 4b. ERIK PEDERSEN SLETTA, *senere Norahagen*, f. 7-10-1847, d. 25-4-1921. G. 26-10-1872 i Kors Kirke m. slektning *Ingeranna Pedersdtr. Monge*, f. 1849. Hennes stamtavle, Strømme-Sogge-moen 6f. 8 barn:
- 5a. *OLINE ERIKSDTR. KYLLING*, f. 1-2-1873, *Kylling*.
- 5b. ANNA ERIKSDTR. KYLLING, f. 3-7-1874.
- 5c. PEDER ERIKSEN KYLLING, *senere Norahagen*, f. 25-9-1876. *Til Michigan, USA 21-5-1896. I Amerika brukte han etternavnet Hagen.*
- 5d. PETRA ERIKSDTR. NORA, f. 26-2-1879.
- 5e. INGA EMILIE ERIKSDTR. NORA, f. 24-1-1884. G. 12-11-1904 i Grytten Kirke m. ungd. Gustav Larsen Hatrem, f. 1882 Sira-Neset. Sønn av Lars Torstensen Hatrem. 5 barn: 6a. Ingeborg Amalie, f. 1906, 6b. Erling, f. 1908, 6c. Leif Gunnar, f. 1911, 6d. Anna Karine, f. 1913 og 6e. Aksel, f. 1914.
- 5f. PETRA ERIKSDTR. NORA, f. 5-10-1886.
- 5g. EDVARD ERIKSEN NORAHAGEN, f. 5-10-1886, d. 5-8-1963, *Skodje. Edvard ble gift 2 ganger, - 4 barn i 1. ekteskap og 1 pike i 2.*
- 5h. GUNERIUS ERIKSEN NORA, f. 31-1-1890.
- 4c. GURI PEDERSDTR. KYLLING, f. 8-6-1853.
- 4d. HANS PEDERSEN KYLLING, f. 28-11-1857.
- 4e. ASBJØRN PEDERSEN KYLLING, f. 26-5-1859.
- 4f. KNUD PEDERSEN KYLLING, f. 16-1-1862. U.S.A. 1886.
- 3b. ANNE HANSDTR. KYLLING, f. 9-3-1821. G. 1-7-1842 i Grytten Kirke m. ungd. Knud Pedersen Veblungsnes, f. 1813. Efterslekt, Veblungsnes VII, 1a.
- 3c. MARITHE HANSDTR. KYLLING, f. 8-3-1824.
- 3d. HANS HANSEN KYLLING, f. 20-2-1826. G. 10-2-1852 i Grytten Kirke m. p. Marit Larsdtr. Alnæshaug, f. 1824. Hennes stamtavle, Brude I, 6d. 1 sønn:
- 4a. LARS HANSEN ALNÆS, f. 16-10-1852.
- 3e. LISBETH HANSDTR. STAVEM, f. 2-3-1830.
- 3f. SYVERT HANSEN STAVEM, f. 20-3-1832.
- 3g. SYVERT HANSEN STAURSET, f. 24-5-1833.
- 3h. OLE HANSEN STAURSET, f. 25-2-1836.
- 3i. RAGNHILD HANSDTR. KYLLING, f. 9-5-1839.
- 3j. BRITH HANSDTR. KYLLING, f. 6-1-1842. G. 29-5-1867 i Kors Kirke m. ungd. Gulbrand Knudsen Skjellum, f. 1841. Efterslekt, Kylling IV, 1a.
- 3k. MARIT HANSDTR. KYLLING, f. 15-8-1845.
- 2c. LARS PEDERSEN GRØVDAL, f. 15-9-1797.
- 2d. OLE PEDERSEN GRØVDAL, f. 28-8-1800.

#### KYLLING IV

- 1a. GULBRAND KNUDSEN SKJELLUM, f. 1841 i Vaage. Sønn av Knud Christensen Sandboeie. G. i Kors Kirke m. p. Brith Hansdtr. Kylling, f. 1842. Hennes stamtavle, Kylling III, 3j. 3 barn:
- 2a. KAROLINE GULBRANDSDTR. KYLLING, f. 7-6-1867. G. 26-10-1909 i Kors Kirke m. ungd. Karl Olsen Trøen, f. 5-7-1875. Efterslekt, Fladmark I, 8d.
- 2b. HANS GULBRANDSEN KYLLING, f. 24-10-1869.
- 2c. MARIT GULBRANDSDTR. KYLLING, f. 12-11-1871.

#### KYLLING V

- 1a. ERIK OLSEN KYLLING, f. Hundshammer. G. m. Marthe Amundsdtr. Malm, f. 1775. Familien innflyttet fra Hafslø 1818. 2 barn:
- 2a. CHRISTEN ERIKSEN KYLLING, f. 1814 i Hafslø. G. 24-6-1834 i Kors Kirke m. p. Sygni Larsdtr. Sletta, f. 22-5-1801. Hennes stamtavle, Kleven I, 5a. 3 barn:
- 3a. ERIK CHRISTENSEN KYLLING, f. 8-7-1834, d. 1910. G. 7-7-1865 i Kors Kirke m. slektning Magnhild Asbjørnsdtr. Ormem, f. 22-4-1837, d. 1899. Hennes stamtavle, Ormem II, 3c. 2 barn:
- 4a. SØGNI ERIKSDTR. KYLLING, f. 8-4-1866.
- 4b. ASBJØRN ERIKSEN KYLLING, f. 2-12-1867. G. 19-10-1896 i Kors Kirke m. slektning Karoline Olsdtr. Slettali, f. 7-1-1864, d. 1933. Hennes stamtavle, Kleven I, 7b. 9 barn:
- 5a. MAGNHILD ASBJØRNSDTR. KYLLING, f. 25-7-1897. G. 6-6-1931 i Kors Kirke m. slektning Ole Marius Olsen Brude, f. 1894. Hans stamtavle, Brude-Rødstøl, 7f.
- 5b. OLINE ASBJØRNSDTR. KYLLING, f. 28-7-1898. G. 18-6-1921 i Kors Kirke m. ungd. Paul Jacobsen Brudeli, f. 1895. Efterslekt, Rødstøl III, 4a.
- 5c. ERIK ASBJØRNSSEN KYLLING, f. 7-3-1900. G. 29-10-1932 i Kors Kirke m. p. Ragna Marie Jacobsdtr. Brudeli, f. 1907. Hennes stamtavle, Rødstøl III, 4e.
- 5d. OLGA ASBJØRNSDTR. KYLLING, f. 5-12-1903.
- 5e. MARGIT ASBJØRNSDTR. KYLLING, f. 4-2-1902.
- 5f. SIGNE ASBJØRNSDTR. KYLLING, f. 12-1-1905.
- 5g. ASTRI KASPARA ASBJØRNSDTR. KYLLING, f. 26-1-1908.
- 5h. KLARA ASBJØRNSDTR. KYLLING, f. 1-1-1910. G. på gården Tolaas i Bolsøy herred.
- 5i. ASBJØRN ASBJØRNSSEN KYLLING, f. 13-11-1912.
- 3b. LARS CHRISTENSEN SLETTALIE, f. 29-9-1838.
- 3c. AMUND CHRISTENSEN SLETTALI, f. 10-8-1841. G. i Kors Kirke m. p. Marith Andersdtr. Kylling, f. 6-4-1845. Hennes stamtavle, Sletta V, 8b. 6 barn:
- 4a. CHRISTEN AMUNDSSEN SLETTALI, f. 11-7-1871. G. 23-9-1899 i Kors Kirke m. slektning Guro Ellingsdtr. Ormem, f. 9-7-1871. Hennes stamtavle, Ormem II, 4a. Ingen barn innført i Grytten kirkebøker.
- 4b. MARIT AMUNDSDTR. SLETTALI, f. 1874. U.S.A. 1903.
- 4c. SØGNI AMUNDSDTR. SLETTALI, f. 1876.
- 4d. ANDERS AMUNDSSEN SLETTALI, f. 1879. G. 18-6-1911 i Kors Kirke m. slektning Kari Olsdtr. Slettali, f. 1885. Hennes stamtavle, Brude-Rødstøl 7c. 10 barn:
- 5a. MARGIT ANDERSDTR. SLETTALI, f. 11-2-1912.

- 5b. OLGA ANDERSDTR. SLETTALI,  
f. 10-8-1913. G. 30-11-1940 i Kors Kirke  
m. slekting gubr. på Storgjelden, Sivert  
Hjalmar Einarsen Staurseth, f. 4-10-1905.  
Hans stamtavle, Staurseth II, 2b.
- 5c. ASTRID ANDERSDTR. SLETTA,  
f. 5-7-1915.
- 5d. ODVEIG AMALIE ANDERSDTR.  
SLETTA, f. 30-11-1917.
- 5e. AMUND ANDERSEN SLETTA,  
f. 27-9-1919.
- 5f. ELSE MARIE ANDERSDTR. SLETTA,  
f. 13-12-1920.
- 5g. ALF KAARE ANDERSEN SLETTA,  
f. 23-4-1922. Druknet i Rauma 8-8-1956.
- 5h. SIGNE ANDERSDTR. SLETTA,  
f. 24-3-1924.
- 5i. KRISTEN GUNNAR ANDERSEN  
SLETTA, f. 2-9-1926.
- 5j. KAREN JOHANNE ANDERSDTR.  
SLETTA, f. 2-9-1926.
- 4e. KNUD AMUNDSEN SLETTALI,  
f. 10-9-1882.
- 4f. EDVARD MAGNUS AMUNDSEN  
SLETTALI, f. 16-9-1888. G. 14-11-1914  
i Kors Kirke m. slekting Marie Olsdr.  
Rødstøl, f. 1892. Hennes stamtavle, Brude-  
Rødstøl 8g. 4 barn:
- 5a. MARIT EDVARSDTR. SLETTA,  
f. 10-9-1915.
- 5b. BRITH EDVARSDTR. SLETTA,  
f. 20-12-1916.
- 5c. ANSGAR EDVARSDTR. SLETTA,  
f. 18-3-1918. G.m. Gerda Hansen, f. 19-12-  
1921 på Veblungsnes. Hennes stamtavle,  
Soggebrekke, 3a. 5 barn: Erik, f. 24-12-  
1944, Arnhild, f. 30-6-1946, Harald, f.  
21-12-1947, Marie, f. 28-5-1951, Arild,  
f. 20-10-1955.
- 2b. AMUND ERIKSEN KYLLING, f. 1816  
i Hafslø. G. 5-7-1842 i Kors Kirke m. p.  
Ingrid Larsdr. Sletta, f. 1815. Hennes  
stamtavle, Kleven I, 5f. *Minst* 8 barn:
- 3a. EDVARD AMUNDSEN SLETTA,  
f. 15-4-1843, reiste antakelig til Amerika.
- 3b. LARINE AMUNSDTR. SLETTA,  
f. 31-10-1844 på Sunnmøre. G. 11-6-1870  
i Kors Kirke m. ungd. Ole Larsen Stavem,  
f. 1841. Hans stamtavle, Fladmark I, 8c.  
Paret reiste til Amerika 1871.
- 3c. MARIT AMUNSDTR. SLETTA,  
f. 30-5-1847. G. 11-6-1870 i Kors Kirke  
m. ungd. Jørgen Bjertesens Gjerdschaug,  
f. Stavem 1838. Efterslekt, Stavem-  
Gjerdschaug, 2a.
- 3d. AMUND AMUNDSEN  
SLETTAGJELD, f. 9-2-1850. USA. 1878.
- 3e. OLE AMUNDSEN ALNÆS,  
f. 22-2-1852. U.S.A. 1873.
- 3f. BENJAMIN AMUNDSEN KYLLING,  
f. 1855.
- 3g. MATHIAS AMUNDSEN KYLLING,  
f. 1858, død 1863.
- 3h. CHRISTEN AMUNDSEN KYLLING,  
f. 1860, død samme år.
- 2c. BRITH ERIKSDTR. KYLLING,  
f. 1818 i Hafslø.

## KYLLING VI

- 1a. LARS KNUDSEN KYLLING, f. 1770 i  
Lyster. 1g. 1800 m. Margrethe. 2g. 1804  
m. Anne Kathrine Pedersdr. Holmedal,  
født i Lyster 1767. Skifte efter Lars  
25-2-1828. Den 5-7-1811 fikk Lars skjøte  
på odelsretten til gården Kylling for 600  
rd. og den 1-11-1812 får han skjøte på  
nedre Kylling for 16000 rd. fra Lars  
Paulsen Kylling, Lars Knudsen skjøter  
2-11-1813 del av gården Kylling for  
5254 rd. til Ole Andersen Mjelva. Den  
7-7-1807 har en Lars Knudsen Næss  
fått skjøte på 1 vog 1 pd. i gården Kylling  
for 1430 rd. Det må formodes at sistnevnte  
og førstnevnte er samme person. 1 barn i  
første og 3 barn i annet ekteskap:
- 2a. BRITH LARSDTR. KYLLING, f. 1802.  
Skifte efter henne 7-7-1851. G. 17-10-

- 1825 i Kors Kirke m. gibr. Ole Nilsen Langeland, f. 1791 i Norddalen. Efterslekt, Kylling IX, 1a.
- 2b. KNUD LARSEN KYLLING, f. 1807.  
«Store Knut.» Interessant omskrevet i «Kristenliv i Romsdal» av Sigrid Svendsen. G. 27-11-1836 i Kors Kirke m. enke Kari Olsdr. Sletta, f. 1791. Ingen barn innført i Grytten kirkebøker.
- 2c. ANNE LARSDTR. KYLLING, f. 1809, døpt i Kors Kirke 29-10-1809. G. 1838 m. Nils Knudsen Torstensrud, f. 1787. De kjøpte Øvre Dahle i Heen 1840. 2 barn:  
3a. Lars Dahle, generalsekretær, misjonær.  
3b. Brith Dahle, senere missionær fru Bertha Stueland. Hun var født 1848.
- 2d. MARGRETHE LARSDTR. KYLLING, f. 1-6-1813.

#### KYLLING VII

- 1a. LARS ANDERSEN KYLLING, f. Bjørli 1779, d. 1857. 1g. m. Kari Povelsdr. Kylling, f. 23-8-1792, d. 1824. Hennes stamtavle, Fladmark II, 4c. 2g. 16-7-1826 i Kors Kirke m. p. Kirsti Olsdr. Marsten, f. 1798, d. 1863. Hennes stamtavle, Marsten I, 5a. 2 barn i første og 2 barn i annet ekteskap:
- 2a. INGRID LARSDTR. KYLLING, f. 1814. G. 3-7-1836 i Kors Kirke m. ungd. Jørgen Nilsen Løkra, f. 8-6-1811. Efterslekt, Løkra I, 3g.
- 2b. LISBETH LARSDTR. KYLLING, f. 1821. G. 5-6-1842 i Grytten Kirke m. ungd. John Johnsen Siem, f. 1819 i Lesja. Efterslekt, Trøen 1a.
- 2c. OLE LARSEN KYLLING, f. 25-10-1826, d. 1876.
- 2d. ANDERS LARSEN BRUDESTUE, f. 30-10-1828, d. 1893. Døde som inderst på Lynghjemsrønningen. Ugift.

#### KYLLING VIII

- 1a. OLE JOHANNESSEN KYLLING, f. 1795 i Fedt. G. m. Ingeborg Pedersdr. Jordhaug, f. 1808, Hafslø. 7 barn:
- 2a. JOHANNES OLSEN KYLLING, f. 13-9-1833.
- 2b. KIRSTI OLSDTR. KYLLING, f. 25-3-1836. G. 24-10-1861 i Grytten Kirke m. gibr. på Hole, Ole Olsen Dahle, f. 1832 i Heen. Efterslekt, Dahle III-Bredeli 2c.
- 2c. PEDER OLSEN KYLLING, f. 6-9-1838.
- 2d. BRITH OLSDTR. KYLLING, f. 10-8-1840.
- 2e. PEDER OLSEN KYLLING, f. 9-3-1843, d. 1919. G. 27-9-1872 i Grytten Kirke m. p. Ingrid Olsdr. Dahle, f. 1840 i Heen. Hennes stamtavle, Dahle III-Bredeli 2c. 6 barn:
- 3a. INGEBORG MARIE PEDERSDTR. KYLLING, f. 31-7-1873 på Veblungsnes.
- 3b. MARTA OLIVIA PEDERSDTR. KYLLING, f. 14-7-1875 på Veblungsnes. Reiste til Amerika 1907. *Gift USA 1907 med John Johnsen Bakke, f. 23-8-1867, død 1920 i South Lake, USA. Hans stamtavle, se Torvik II – Bakke 6e. Marta døde 1962. 1 barn: 4a. John Magnar Bakke, f. 27-3-1909 i Spokane Washington, død 10-11-1968. Se Torvik II, 6e. John Johnsen Bakke*
- 3c. OLAV PEDERSEN KYLLING, f. 18-3-1877. Tar navnet Kolling. Hotellvert Åndalsnes. G. 22-1-1910 i Grytten Kirke m. p. Marie Ellingsdr. Ormem, f. 1877. Hennes stamtavle, Ormem II, 4e. 2 barn:
- 4a. PER INGOLF KOLLING, f. 8-2-1911.
- 4b. ELSE ANNE MARIE KOLLING, f. 17-9-1916.
- 3d. JONAS MARKUS PEDERSEN KYLLING, f. 20-6-1878.
- 3e. INGE PETRINE PEDERSDTR. KYLLING, f. 9-3-1880.

- 3f. PEDER INGVAR D PEDERSEN  
KYLLING, f. 20-7-1882.
- 2f. OLE OLSEN KYLLING, f. 20-4-1846.
- 2g. *INGEBORG OLS DTR. KYLLING,*  
*f. 20-6-1849.*

### KYLLING IX

- 1a. OLE NILSEN LANGELAND, f. 1791 i Norddalen. G. 17-10-1825 i Kors Kirke m. p. Brith Larsdr. Kylling, f. 1802. Hennes stamtavle, Kylling VI, 2a. 5 barn:
- 2a. LARS OLSEN KYLLING, f. 27-10-1826. *Gift 27-3(?) -1849, Lesja, med Rønnaug Alfsdr. Jernløkkobakk. 4 barn: 1. Beret, f. 11-9-1851, 2. Rønnaug, f. 1854, 3. Ole, f. 1857, 4. Andreas, f. 1862.*
- 2b. NILS OLSEN KYLLING, f. 27-7-1828. U.S.A. 1869.
- 2c. OLE OLSEN KYLLING, f. 10-8-1830.
- 2d. DANIEL OLSEN KYLLING, f. 30-12-1833. G. 1861 i Kors Kirke m. p. Brith Asbjørnsdr. Ormem, f. 24-3-1839, d. 1899. Hennes stamtavle, Ormem II, 3d. 6 barn:
- 3a. BRITH DANIELSDTR. KYLLING, f. 12-1-1862.
- 3b. ASBJØRN DANIELSEN KYLLING, f. 10-11-1863. U.S.A. 1883.
- 3c. GURI DANIELSDTR. KYLLING, f. 4-3-1866. G. 18-6-1898 i Kors Kirke m. ungk. Johan Johnsen Kaagen, f. 1874. 1 sønn: 4a. John Ingvald, f. 1899 på Lesjaskogen.
- 3d. OLE DANIELSEN KYLLING, f. 29-11-1868. U.S.A. 1888.
- 3e. MARIT DANIELSDTR. KYLLING, f. 11-3-1873. U.S.A. 1896.
- 3f. NILS KARL DANIELSEN KYLLING, f. 29-5-1876. G. 16-12-1905 i Kors Kirke m. p. slektning Aagot Larsdr. Stavem, f. 1874. Hennes stamtavle, Stavem I, 3d. 5 barn:

- 4a. DANIEL NILSEN KYLLING, f. 7-9-1906.
- 4b. BRITH NILSEN KYLLING, f. 25-1-1908.
- 4c. LARS NILSEN KYLLING, f. 17-1-1910.
- 4d. ARTHUR OSVALD NILSEN KYLLING, f. 23-9-1913.
- 4e. BERTHA JOHANNE NILSDTR. KYLLING, f. 24-2-1917.
- 2e. KARI OLS DTR. KYLLING, f. 28-2-1836. U.S.A. 1872.

### KYLLINGPLASS

- 1a. TORKILD ERIKSEN KYLLING, f. 1796 Kittelstad, Lom. G. 3-7-1826 i Kors kirke m. p. Marit Andersdr. Heen, f. 2-9-1800. Hennes stamtavle, Hatle I, 5c. 6 barn:
- 2a. RØNNAUG TORKILSDTR. KYLLING, f. 4-12-1827. G. 9-6-1857 i Kors Kirke m. enkemann Ole Olsen Sletta, f. 1823. Husmann. Efterslekt, Rømmem-Lykkeslet 6b.
- 2b. ERIK TORKILSDEN KYLLING, f. 1-10-1832.
- 2c. ANNA TORKILSDTR. KYLLING, f. 1-7-1835.
- 2d. ANNA TORKILSDTR. KYLLING, f. 15-5-1838.
- 2e. GURI TORKILSDTR. KYLLING, f. 6-5-1842.
- 2f. ANDERS TORKILSDEN KYLLING, f. 1-4-1830. G. 28-6-1862 i Kors Kirke m. p. *Brith Iversdr.* Kylling, f. 1835. Dtr. av Iver Hendriksen. 7 barn:
- 3a. TORKJEL ANDERSEN PLADSEN, f. 26-1-1864. G. 31-5-1890 i Kors Kirke m. p. Mari Knudsdr. Rødstøl, f. 1864. Hennes stamtavle, Brude-Rødstøl 7g. 8 barn:
- 4a. BERIT TORKILSDTR. PLADSEN, f. 24-3-1891. G. m. Ole Brandter, U.S.A. 1 dtr., Melvin Theodora Brandter.

- 4b. GYDA TORKILSDTR. PLADSEN, f. 16-3-1894. G. m. Karlot Andersen, f. 1880. 5 barn: 5a. Solveig, 5b. Thora, 5c. Alvbild, 5d. Martin og 5e. Thorbjørn.
- 4c. ANDERS TORKILDSEN PLADSEN, f. 12-3-1896. G. 30-9-1924 i Kors Kirke m. p. Olga Olsen Slettali, f. 14-11-1905. Hennes stamtavle, Kleven I, 8a. 6 barn:
- 5a. MARY GUDVEIG TORKILDSEN PLADSEN, f. 1925. G. m. Odvar Gimle, Halden. Ingen barn innført i Grytten kirkebøker.
- 5b. THORBJØRN TORKILDSEN PLADSEN.
- 5c. LEIF TORKILDSEN PLADSEN.
- 5d. GUDRUN TORKILDSEN PLADSEN.
- 5e. ARNE TORKILDSEN PLADSEN.
- 5f. ROLF TORKILDSEN PLADSEN.
- 4d. KLARA TORKILSDTR. PLADSEN, f. 8-11-1898, d. 1926.
- 4e. MATHIAS TORKILDSEN PLADSEN, f. 15-5-1901.
- 4f. KNUD TORKILDSEN PLADSEN, f. 2-8-1903. G. 19-9-1936 i Kors Kirke m. p. Oddrund Johanne Moen, f. 1910 i Voll. Dtr. av Ole Johnsen Moen. 4 barn:
- 5a. MARGIT KNUDSDTR. PLADSEN, f. 1937.
- 5b. AUDNY KNUDSDTR. PLADSEN, f. 1941.
- 5c. TORKILD TORKILDSEN PLADSEN, f. 1943.
- 5d. ODDBJØRN TORKILDSEN PLADSEN, f. 1947.
- 4g. GUSTAV ALBERT TORKILDSEN PLADSEN, f. 9-12-1905. G. 2-7-1932 i Kors Kirke m. p. Marit Sørensdtr. Sletta, f. 25-6-1908. Hennes stamtavle, Sletta VI, 7c. 4 barn:
- 5a. EDVARD SIGMUND SLETTA, f. 1933.
- 5b. MARI SLETTA, f. 1936.
- 5c. INGULF SLETTA, f. 1945.
- 5d. SIGNE SLETTA, f. 1947.
- 4h. MATHEA TORKILSDTR. PLADSEN, f. 5-1-1909.
- 3b. ANDREA ANDERSDTR. PLADSEN, f. 8-2-1866.
- 3c. MATHIAS ANDERSEN PLADSEN, f. 22-9-1868.
- 3d. ANDREAS ANDERSEN PLADSEN, f. 9-11-1870. G. m. Kjerstin Pedersdtr. Nora, f. 1863. Hennes stamtavle, Nora V, 2c. 2 barn:
- 4a. ARTHUR KASPAR ANDERSEN.
- 4b. BELL NORA KIRSTIN ANDERSEN.
- 3e. GURIANNE ANDERSDTR. PLADSEN, f. 7-6-1873.
- 3f. MAGNUS ANDERSEN PLADSEN, f. 22-6-1875. G. 18-6-1909 i Kors Kirke m. p. Oline Olsdtr. Rødstøl, f. 1780. Hennes stamtavle, Brude-Rødstøl 7c. 1 sønn:
- 4a. JOHANNES ANDERSEN ALNES, f. 1910. G. 2-7-1932 i Kors Kirke m. p. Olga Olsen Brude, f. 1911. Hennes stamtavle, Skiri III, 4f. 2 barn:
- 5a. MAGNUS ANDERSEN ALNÆS, f. 1933.
- 5b. ANNY ANDERSEN ALNÆS, f. 1934.
- 3g. ANTON ANDERSEN PLADSEN, f. 9-2-1877.

## LEREM

- 1a. PEDER OLSEN LEREM, husmann, f. 1677, d. 1750. Hustruens navn ikke nevnt, men hun døde i 1729. Barn:
- 2a. OLE PEDERSEN LEREM, f. 1716, d. 1752.
- 2b. KARI PEDERSDTR. LEREM.  
1g. 29-12-1727 i Eid Kirke m. gdr. Elling Pedersen Hatle. Efterslekt, Hatle I, 2c. 8 barn. 2g. d. e. S. Trinit. 1744 i Eid Kirke m. ungd. Jon Olsen Norvig. 3 barn i annet ekteskap: 3a. Bergith, f. 1745, 3b. Agathe, f. 1748 og 3c. Elling, f. 1751.
- 2c. ERIK PEDERSEN LEREM. G. d. e. 21. S. Trinit 1745 i Heen Kirke m. slektning, Ane Eriksdtr. Tokle. Hennes stamtavle, Setnes II, 3a. 7 barn:



- 3a. PEDER ERIKSEN LEREM,  
f. 1746, d. 1764.
- 3b. ERIK ERIKSEN LEREM, f. 1748.
- 3c. OLE ERIKSEN LEREM,  
f. 1750, d. 1763.
- 3d. GURI ERIKSDTR. LEREM,  
f. 1752, d. 1763.
- 3e. OLE ERIKSEN LEREM, f. 1755.  
G. 29-6-1789 i Heen Kirke m. enke Elen  
Aslaksdtr. Tokle, f. 1758. Hennes stam-  
tavle, Tokle II, 3e. 2 barn:
- 4a. ANNE OLSDTR. TOKLE f. 18-10-1790.  
G. 28-6-1815 i Grytten Kirke m. gdr.  
Elling Andersen Hole, f. Mjelva 1787.  
Efterslekt, Hyllsnes-Mjelva, 5h.
- 4b. GURI OLSDTR. TOKLE,  
f. 20-12-1799.
- 3f. ANDERS ERIKSEN LEREM, f. 1757.
- 3g. ERIK ERIKSEN LEREM, f. 1763.

## LIE

- 1a. JOHAN PEDERSEN GRÅBERGET,  
f. 1863 på Dovre. Ved vielsen tok han  
navnet Lie, mulig efter Slettali. Sønn av  
husmann Peder Olsen Gråberget. G. 3-5-  
1890 i Kors Kirke m. p. Oline Olsdtr.  
Slettali, f. 1868. Hennes stamtavle, Kleven  
7e. 10 barn:
- 2a. PEDER JOHANSEN LIE, f. 4-6-1890.  
G. 18-11-1921 i Kors Kirke m. søsken-  
barn Anne Larsdtr. Bjørneberg, f. 4-1-1899.  
Hennes stamtavle, Kleven I, 8f. 3 barn:
- 3a. JOHAN JOHANSEN LIE,  
f. 25-10-1923.
- 3b. OLINE JOHANSEN LIE, f. 29-12-1924.
- 3c. KARI JOHANSEN LIE, f. 266-1926.
- 2b. MARIT JOHANDTR. LIE,  
f. 14-9-1891. G. 20-11-1915 i Kors Kirke  
m. Lars Nilsen Moen, f. 1894. Sønn av  
husmann Nils Nilsen Moen Skiaker. 3 barn:  
3a. Ragna, f. 1916, 3b. Odlaug, f. 1918 og  
3c. Nora, f. 1923.
- 2c. OLINE JOHANDTR. LIE,  
f. 25-9-1893. G. 28-9-1912 i Grytten  
Kirke m. gdr. i Lesja, Syvert Anton Han-  
sen Kvam, f. 1873. Ingen barn innført i  
Grytten kirkebøker.
- 2d. ANNA JOHANDTR. LIE, f. 18-1-1896.  
G. 17-4-1919 i Kors Kirke m. ungd. Karl  
Eriksen Slettateig, f. 1888. Efterslekt,  
Sletta II, 3b.
- 2e. OTELIE JOHANDTR. LIE, f. 6-2-1898.  
G. 25-6-1920 i Kors Kirke m. ungd. Inge-  
brigt Bjørnebak, f. 1897 i Opdal. Ingen  
barn innført i Grytten kirkebøker.
- 2f. LAURA JOHANDTR. LIE,  
f. 28-2-1900. G. 11-10-1919 i Kors Kirke  
m. ungd. Emil Amundsen Bergum, f.  
1897 i Sel. 2 barn: 3a. Amund, f. 1920 og  
3b. Johan, f. 1922.
- 2g. INGA JOHANDTR. SLETTA,  
f. 13-7-1902. G. 9-10-1926 i Kors Kirke  
m. Andreas Eriksen Slettateig, f. 7-6-  
1891. Efterslekt, Sletta II, 3c.
- 2h. OLAV JOHANSEN SLETTALØKKEN,  
f. 10-5-1905. G. 30-5-1933 i Kors Kirke  
m. p. Ragnhild Thoresen Akerløyken,  
f. 12-9-1908, Lesja. *Bosatt i Slettaløyken.*  
*6 barn:*
- 3a. *ODDBJØRG MARIE SLETTALØKKEN,*  
*f. 1933. Gift med Ola K. Brøste, f. 1934.*  
*Bosatt på Brøste.*
- 3b. *ELSE JOHANNE SLETTALØKKEN,*  
*f. 1934, gift med Leif Gudmund Strømsvåg,*  
*bosatt på Sunndalsøra.*
- 3c. *MARRY SLETTALØKKEN, f. 1938,*  
*gift med Odd Johannssen, Lillehammer, f.*  
*1932. Bosatt Lillehammer.*
- 3d. *JAN SLETTALØKKEN, f. 1940,*  
*gift med Erna Sæterbø, f. 1940. Bosatt i*  
*Slettaløyken.*
- 4a. *ANITA SLETTALØKKEN, f. 1964.*
- 4b. *UNNI SLETTALØKKEN, f. 1965.*
- 4c. *JØRN SLETTALØKKEN, f. 1972.*
- 3e. *MÅLFRID SLETTALØKKEN, f. 1942,*  
*gift med Jens Gunnar Petersen, Oslo, f.*  
*1940. Bosatt i Øyer.*

- 3f. *ODD RAGNAR SLETTALØKKEN*,  
f. 1945, gift med *Else Wenche Stenunggård*,  
*Fåvang*, f. 1950. *Bosatt Lillehammer*.
- 2i. *JØRGEN OLUF JOHANSEN*  
*SLETTALØKKEN*, f. 7-12-1907. G. 24-7-  
1937 i Kors Kirke m. slektning Marie  
Fredriksdtr. Kylling, f. 1904. Hennes stam-  
tavle, Brude I, 8h.
- 2j. *OLINE JOHANSDTR. LIE*, f. 24-7-1912.

## LIED

- 1a. *FREDERICH CHRISTIAN*  
*MØLLEROLIED*, f. 1793. Premierløy-  
nant. G. 10-1-1819 i Grytten Kirke m. p.  
Gjertrud Susanne Astrup, f. 1793. Klokker  
M. Rogne opplyser i sin bok, «Grytten  
prestegjelds kallsbok», at hun er datter av  
sogneprest til Grytten, Hans Rasmus  
Astrup og hustru Pauline Susanne Tønder.  
Sogneprest Astrup var født på Ørskog  
prestegård 1754, d. 1827 og begravet på  
Grytten kirkegård. Hustruen var født på  
Stranden prestegård 1768, død 1833 og  
begravet på Grytten kirkegård. 4 barn  
finnes innført i Grytten kirkebøker:
- 2a. *BOLETTE PAULINE LIED*,  
f. 4-8-1818, død 12-5-1819.
- 2b. *BOLETTE PAULINE LIED*,  
f. 4-10-1819.
- 2c. *HANS RASMUS ASTRUP LIED*,  
f. 4-6-1821. G. 28-3-1845 i Grytten Kirke  
m. p. Anetta Marie Amundsdtr. Fladmark,  
f. 28-2-1820. Hennes stamtavle, Fladmark  
II, 5b. Stor efterslekt. Se «Stamtavle over  
familierne Lossius og Brandt» av W.  
Brandt, og «Grytten prestegjelds kalls-  
bok» av M. Rogne. Disse bøker formodes  
beror hos Deichmanske Bibliotek, Oslo.
- 2d. *PAULINE CHRISTINE HEDWICHE*  
*HØYER LIED*, f. 4-4-1823.

## LYNGHJEM I

- 1a. *AMUND LØNGIEM*, f. 1595. Bruker 2  
vog av gården Lyngghjem.  
Det er sannsynlig at det er slektsforbind-  
else med Skirifolket, for navnene Endre  
og Amund er alminnelige der. Hustruens  
navn er ukjent.  
1 sønn:
- 2a. *ENDRE AMUNDSEN LØNGIEM*,  
f. 1637, d. 1732. *Skjøte til Endre fra*  
*Andreas Christophersøn Lem*, «Provst  
over Romsdals Provsti, og Pastor til  
Grøttens Menigheder», og hans hustru  
*Ingeborig Munthe på 2 vog i garden*  
*Lyngiem for 340 rdl., datert 14-12-1707*.  
G. m. Synneve Løngiem, d. 1732. De blev  
begravet sammen 30-12-1732. 2 barn:
- 3a. *KNUD ENDRESEN LINHJEM*,  
f. 1682, d. 1746.
- 3b. *MARITH ENDRESDTR. LINHJEM*.  
Det synes som Knud 3a. må ha vært syk  
eller arbeidsudyktig for faderen utsteder  
gavebrev 20-10-1712 tinglyst 6-2-1713  
«hvorved han skjænker og giver til Marith  
Endresdtr. sin odelsgaard Lyngiem fra sig  
og hans hustrun G. m. Knud Olsen Bøe,  
lensmann i Vold. Efterslekt, Bøe-Lyngghjem  
2b.

## LYNGHJEM II

- 1a. *JØRGEN BJERTESEN SOGGE*, f. Qvam  
1831 i Lesja. Innflyttet sammen med mod-  
eren Ingeborg Hansdtr. G. i Grytten Kirke  
m. p. Eli Olsdtr. Fiva, f. 25-12-1827,  
Hennes stamtavle. Fremmer-Brøste I, 5e.  
5 barn:
- 2a. *INGEBORG JØRGENDTR.*  
*LYNGHJEMSGJERDET*, f. 7-6-1856.  
G. 27-3-1882 i Kors Kirke m. ungk. Johan  
Martin Ludvig Johansen Berg, f. 23-1-1856.  
Ingen barn innført i Grytten kirkebøker.

- 2b. ELEN JØRGENDSTR. LYNHJEM,  
f. 16-4-1858. 1g. 30-5-1878 i Grytten Kirke m. gubr. Harkield Nilsen Lyng-hjem, f. 1846.  
Efterslekt, Bøe-Lyngjem 7b. 2g. 19-11-1887 i Kors Kirke m. ungd. Johannes Eriksen Sanden, f. 1862 i Vaage. 1 dtr.:  
3a. Hanna Johannesdtr. Lyngjem, f. 1888. G. 1913 m. Ole Martin Blakseth, f. 1889. Efterslekt, Blakseth 2 f.
- 2c. OLINA JØRGENDSTR. LYNHJEM,  
f. 7-5-1861. G. 31-5-1885 i Bud. Kirke m. gubr. Zakarias Trondsen Draagen, f. 1858 på Malmedal. Flyttet til Alneshagen i Kors sogn 1890. Ingen barn innført i Grytten kirkebøker.
- 2d. JØRGEN JØRGENSEN LYNHJEM,  
f. 1866, d. 1955. G. i Kors Kirke m. p. Ingeborg Olsdtr. Bjølstadlie, f. 1862 Våge. 8 barn:
- 3a. ELINE JØRGENSEN  
LYNHJEMSGJERDE, f. 24-5-1886.  
G. 18-3-1916 i Kors Kirke m. ungd. Amund Mathias Sørensen Lyngjem, f. 1873.  
Efterslekt, Skiri II, 9a.
- 3b. MARIE JØRGENSEN  
LYNHJEMSGJERDET, f. 26-7-1887.  
G. 3-11-1915 i Kors Kirke m. ungd. Peder John Bertelsen Bolli, f. 1887 i Kornstad, Sønn av gubr. Bertil Pedersen Bolli i Kvernes. Ingen barn innført i Grytten kirkebøker.
- 3c. JØRGEN ANDREAS JØRGENSEN  
LYNHJEMSGJERDET, f. 1888.
- 3d. OLIVE LOVISE JØRGENSEN  
LYNHJEMSGJERDET, f. 1890.
- 3e. INGA JØRGINE. JØRGENSEN  
LYNHJEMSGJERDET, f. 1892.  
G. 5-12-1929 i Grytten Kirke m. enke-mann Ingvald Andreas Olsen Sogge, f. 1892.  
Efterslekt, Sogge V, 3a.
- 3f. AAGOT OLAVA JØRGENSEN  
LYNHJEMSGJERDET, f. 1894.

- 3g. OLIVE LOVISE JØRGENSEN  
LYNHJEMSGJERDET, f. 1898.
- 3h. LAURA OVIDIA JØRGENSEN  
LYNHJEMSGJERDET, f. 1901.
- 2e. ANDREAS JØRGENSEN  
LYNHJEMSGJERDET, f. 1869.

## L Ø K R A I

- 1a. ELLING ELLINGSEN ØVRE HOLE.  
Skjøter 5-12-1749 til Fredrik Iversen Ødegaard 9 mk. av Haugen i Kors sogn. Den 8-7-1754 skjøter han 1 vog 1 pd. av gården Fiva til Jon Iversen. Får 2-1-1770 skjøte på 1 vog 20 mk. med odelsrett til Hole og Eidet fra Erik Olsen Hole, som samtidig får kårbev. Ellings forbindelse med Skiri-folket tyder på at han er sønn av Elling Sørensen Skiri. Skiri I, 3e. G. 9-12-1744 i Grytten Kirke m. enke Ber-githe Nilsdtr. Fladmark, f. ca. 1705. Hennes stamtavle, Fladmark I, 4i. 5 barn:
- 2a. OLE ELLINGSEN HOLE, f. 1745.
- 2b. OLE ELLINGSEN HOLE, f. 1749.
- 2c. ELLING ELLINGSEN HOLE,  
f. 1753, d. 2 mndr. gl.
- 2d. ELLING ELLINGSEN HOLE,  
f. 1754, d. 3 mndr. gml.
- 2e. NIELS ELLINGSEN HOLE, f. 1755.  
1g. 3-1-1788 i Kors Kirke m. p. Anne Olsdtr. Brudeli, f. 1755, d. 1790. Hennes stamtavle, Brudeli I, 4a. 2g. 11. S. Trinit. 1791 i Heen Kirke m. p. Marit Knudsdtr. Stokke, f. 1756, d. 1793 på barsel. Hennes stamtavle, Ormem-Hole 4b. 3g. 20. S. Trinit. 1794 i Kors Kirke m. p. slektning Guri Nilsdtr. Ormem, f. 1773. Hennes stamtavle, Rømmem I, 4b. 4g. 25. S. Trinit. 1804 i Kors Kirke m. slektning Ane Jørgensdtr. Ness, f. Rømmem 1770. Hen-nes stamtavle, Rømmem I, 4b. 1 barn i første, 1 barn i annet, 2 barn i tredje og 4 barn i fjerde ekteskap.

- 3a. BERIT NILSDTR. LØKRA,  
f. Brude 1788.
- 3b. MARITH NILSDTR. LØKRA,  
f. 24-6-1793. G. 3-7-1826 i Kors Kirke  
m. slektning Børre Olsen Brude, f. 1796.
- 3c. ELLING NILSEN LØKRA,  
f. Ormem 1795. G. 16-10-1821 i Kors  
Kirke m. p. Birgith Povelsdtr. Kylling,  
f. 1797. Hennes stamtavle, Fladmark II,  
4e. 9 barn:
- 4a. NILS ELLINGSEN LØKRA,  
f. 15-8-1822. G. 1851 i Kors Kirke m.  
slektning Ingelev Jørgensdtr. Stokke, f.  
1830. Hennes stamtavle, Rømmem I, 5a.  
9 barn:
- 5a. ELLING NILSEN LØKRA,  
f. 1-11-1851.
- 5b. AAGOT NILSDTR. LØKRA,  
f. 4-10-1854.
- 5c. AAGOT NILSDTR. LØKRA,  
f. 27-1-1857. U.S.A. 1884.
- 5d. BERIT NILSDTR. LØKRA,  
f. 27-12-1858.
- 5e. JØRGEN NILSEN LØKRA,  
f. 2-1-1861. USA. 1883.
- 5f. PAUL NILSEN LØKRA,  
f. 7-4-1863. U.S.A. 1888.
- 5g. ENETTA NILSDTR. LØKRA,  
f. 8-7-1865,
- 5h. NILS NILSEN LØKRA, f. 26-1-1868.  
G. i Kors Kirke m. slektning Berit  
Mortensdtr. Gjerdet, f. 1883. Hennes  
stamtavle, Kylling II, 6f. 5 barn:
- 6a. INGE ELISE NILSDTR. LØKRA,  
f. 27-4-1908.
- 6b. NILS NILSEN LØKRA, f. 8-10-1909.
- 6c. BERIT NILSDTR. LØKRA, f. 1-1-1919.
- 6d. MAGNAR NILSEN LØKRA,  
f. 9-4-1913 (1914?).
- 6e. ASTRID NILSDTR. LØKRA,  
f. 26-4-1927.
- 5i. ANNA NILSDTR. LØKRA, f. 12-1-1871.  
G. 4-6-1898 i Kors Kirke m. ungd. Ole  
Eriksen Lykkeslet, f. 1871. Efterslekt,  
Rømmem-Lykkeslet 8c.
- 4b. PAUL ELLINGSEN LØKRA,  
f. 1-10-1824.
- 4c. BRITH ELLINGSDTR. LØKRA,  
f. 31-12-1826. G. 22-10-1846 i Kors  
Kirke m. ungd. Sivert Knudsen Brøste, f.  
1825 Lesja. Sønn av Knud Sivertsen  
Raanaa og hustru Anna Harkieldsdtr. 7  
barn: 5a. Knud, f. 1849, 5b. Ane, f. 1852,  
5c. Berit, f. 1854, 5d. Karen, f. 1857, 5e.  
Enetta, f. 1859, 5f. Birgithe, f. 1862 og  
5g. Enetta, f. 1867. Familien reiste til  
Amerika 1869.
- 4d. GURI ELLINGSDTR. LØKRA,  
f. 14-4-1830. G. 16-1-1863 i Kors Kirke  
m. slektning Ole Fredriksen Brøste, f.  
1824. Efterslekt, Brude I, 6c.
- 4e. PAUL ELLINGSEN LØKRA,  
f. 13-9-1832.
- 4f. ELLING ELLINGSEN LØKRA,  
f. 29-11-1834.
- 4g. ELLING ELLINGSEN LØKRA,  
f. 2-2-1837. *Var gift og hadde flere barn.*
- 4h. KNUD ELLINGSEN LØKRA,  
f. 20-8-1840.
- 4i. ANNE ELLINGSDTR. LØKRA,  
f. 18-11-1842. G. 17-12-1883 i Kors  
Kirke m. enkemann slektning Erik Knud-  
sen Sletta, f. 1831. Hans stamtavle, Sletta  
VI, 5c.
- 3d. ANE NILSDTR. LØKRA, f. 1803.
- 3e. GURI NILSDTR. LØKRA, f. 6-5-1805.  
G. 25-10-1831 i Kors Kirke m. enkemann  
slektning Erik Endresen Stavem, f. 1793.  
Efterslekt, Alnæs I, 7f.
- 3f. MARIT NILSDTR. LØKRA,  
f. 8-5-1808.
- 3g. JØRGEN NILSEN LØKRA, f. 8-6-1811.  
1g. 3-7-1836 i Kors Kirke m. p. Ingrid  
Larsdtr. Kylling, f. 1814. Hennes stam-  
tavle, Kylling VII, 2a. 2g. 7-7-1888 i  
Kors Kirke m. p. Kari Alfsdtr. Stavem, f.  
1849. Hennes stamtavle, Stavem II, 2d. 8  
barn i første ekteskap:
- 4a. NILS JØRGENSEN BRUDELIE,  
f. 9-1-1837.

- 4b. LARS JØRGENSEN BRUDELIE,  
f. 30-9-1839.
- 4c. ANDERS JØRGENSEN BRUDELIE,  
f. 13-11-1841.
- 4d. KARI JØRGENSEN DTR. BRUDELIE,  
f. 11-4-1844.
- 4e. ANNE JØRGENSEN DTR. BRUDELIE,  
f. 11-4-1844. U.S.A. 1885.
- 4f. ELLING JØRGENSEN BRUDELIE,  
f. 6-3-1847.
- 4g. PAUL JØRGENSEN STAVEM,  
f. 5-3-1851.
- 4h. JØRGEN MATHIAS JØRGENSEN  
STAVEM, f. 2-3-1856.
- 3h. ANNE NILSDTR. LØKRA, f. 1-1-1815.  
G. 18-5-1843 i Kors Kirke m. ungd. Inge-  
brigt Mortensen Monge, f. 14-5-1819.  
Efterslekt, Kylling II, 4a.

## LØKRA II

- 1a. HANS GUTTORMSEN BJØRLI.  
Får skjøte 3-7-1794 på 1 vog, 12 mk. av  
gården Løkra for 340 rd. fra Nils Elling-  
sen.  
1g. 2-7-1777 i Kors Kirke m. p. Ingelev  
Olsdtr. Brude, f. 1757. Hennes stamtavle,  
Brude I, 4b. 2g. 6. S. e. Paaske 1800 i  
Kors Kirke m. p. Birgithe Andersdtr.  
Sletta, f. 1764.  
Hennes stamtavle, Alnæs IV, 4d. 5 barn  
i første og 4 barn i annet ekteskap: *Han  
må ha hatt flere barn, - disse må da sann-  
synligvis være født i Lesjaskog.*
- 2a. BERITH HANS DTR. LØKRA, f. 1783.  
G. 9-6-1812 i Grytten Kirke m. ungd. Nils  
Ellingsen Erstad. Ingen barn innført i  
Grytten kirkebøker.
- 2b. GUTTORM HANSEN LØKRA, f. 1786.  
Skomaker. G. 1820 i Grytten Kirke m.  
slekting Agathe Andersdtr. Hanekam-  
haug, f. 1795. Hennes stamtavle, Fladmark  
I, 7c. 9 barn:

- 3a. ANDERS GUTTORMSEN  
HANEKAMHAUG, f. 1-1-1821. G. 5-11-  
1843 i Kors Kirke m. p. Embjør Knudsdtr.  
Bøe, f. 1808. Ingen barn innført i Grytten  
kirkebøker.
- 3b. HANS GUTTORMSEN  
HANEKAMHAUG, f. 18-1-1822.
- 3c. ENDRE GUTTORMSEN  
VEBLUNGSNES, f. 15-4-1824.
- 3d. INGELEV GUTTORMSDTR.  
VEBLUNGSNES, f. 7-10-1826.
- 3e. OLE GUTTORMSEN MONGE,  
f. 27-3-1829.
- 3f. ANNE GUTTORMSDTR. MONGE,  
f. 9-12-1831.
- 3g. INGRID GUTTORMSDTR. MONGE,  
f. 5-3-1834. G. 10-10-1879 i Grytten Kirke  
m. enkemann Ole Jacobsen Nora, f. 1838.  
Stamtavle, Setnes III, 6a.
- 3h. GUTTORM GUTTORMSEN MONGE,  
f. 19-11-1836.
- 3i. AGATHE GUTTORMSDTR. MONGE,  
f. 9-11-1839.
- 2c. INGRID HANS DTR. LØKRA,  
f. 1-6-1793. G. 10-6-1817 i Grytten Kirke  
m. ungd. Nils Olsen Veblungnes, f. 10-11-  
1791. Sønn av Ole Nilsen, Veblungnes  
VIII, 2a. og hustru Anne Børgesdtr. 4  
barn: 3a. Anne, f. 1818, 3b. Ole, f. 1821,  
3c. Ingelev, f. 1824, g. 6c. 3d. Ingrid, f.  
1828, g. Skiri II, 8a.
- 2d. HANS HANSEN LØKRA,  
f. 21-1-1796.
- 2e. INGELEV HANS DTR. LØKRA,  
f. 20-3-1798. 1g. 28-12-1826 i Grytten  
Kirke m. ungd. Hans Olsen Slyngstad, f.  
1795, Stranden. 2g. 18-11-1845 i Grytten  
Kirke m. enkemann Børge Børgesen  
Dahle, f. 1777, d. 1847.  
Hans stamtavle, Dahle I, 2h. I første  
ekteskap hadde hun 1 dtr., Caroline Hans-  
dtr. Løkra, f. 1826, som giftet seg med  
bokbinder C. O. Sættem, født i Trond-  
hjem 1820. De har efterslekt i Molde,  
forretningsmenn.

- 2f. GURAA HANS DTR. LØKRA,  
f. 11-7-1800, d. 1802.
- 2g. MARIT HANS DTR. LØKRA, f. 1802.
- 2h. ANDERS HANSEN LØKRA,  
f. 11-9-1804. G. 1827 i Grytten Kirke m.  
søskenbarn Mali Hansdtr. Venge, f. 1800.  
Hennes stamtavle, Vengestuen 2e. 2 barn:
- 3a. HANS ANDERSEN VENGE,  
f. 10-7-1827. G. 1860 i Kors Kirke m. p.  
Anna Olsdtr. Skiri, f. 1836. Hennes stam-  
tavle, Skiri III, 2g. 10 barn:
- 4a. MALI HANS DTR. VENGE,  
f. 7-1-1861, tvilling.
- 4b. ANDERS HANSEN ALNÆSTRØEN,  
f. 7-1-1861.
- 4c. ANDREAS HANSEN ALNÆSTRØEN,  
f. 29-4-1862.
- 4d. OLE HANSEN, ALNÆSTRØEN,  
f. 5-1-1866.
- 4e. MARIANNE HANS DTR. TRØEN,  
f. 30-6-1867.
- 4f. GURIANNE HANS DTR. TRØEN,  
f. 30-6-1867.
- 4g. HALVOR HANSEN TRØEN,  
f. 18-7-1869.
- 4h. OLEANNE HANS DTR. TRØEN,  
f. 14-10-1873.
- 4i. ANTON HANSEN TRØEN, f. 30-6-1876.  
G. 1909 i Kors Kirke m. p. Inga Marie  
Knudsdtr. Myrabøe, f. 1887. Hennes  
stamtavle, Fladmark I, 9b. 8 barn:
- 5a. HENRY ALBERT HANSEN TRØEN,  
f. 16-12-1909, Myrebøe.
- 5b. ADLER HANSEN TRØEN, f. 3-1-1913  
på Veblungsnes. G. m. Inger Oleiv Lyng-  
hjem, f. 22-4-1910, slektning. Hennes  
stamtavle, Skiri II, 10 b. Barmløs.
- 5c. KNUT MARIUS HANSEN TRØEN,  
f. 4-5-1911.
- 5d. ODFRIED HANSEN TRØEN,  
f. 30-4-1915.
- 5e. MAGNAR HANSEN TRØEN,  
f. 15-5-1917.
- 5f. ANTON HANSEN TRØEN,  
f. 29-4-1919.
- 5g. BERIT MARIE HANSEN TRØEN,  
f. 10-4-1921.
- 5h. HALVOR GUNNAR HANSEN TRØEN,  
f. 4-3-1924.
- 5i. INGVALD MARTIN HANSEN TRØEN,  
f. 10-2-1927.
- 4j. HANS HANSEN TRØEN, f. 2-10-1880.
- 3b. ANDERS ANDERSEN VENGE,  
f. 28-3-1830.
- 2i. GURAA HANS DTR. LØKRA,  
f. 22-5-1808. G. 19-11-1837 i Kors Kirke  
m. ungd. Ingebrigt Endresen Lynghjem, f.  
1810. *Flyttet til Tingvoll 1839 iflg attest  
datert 5-10-1841.* Hans stamtavle Bøe-  
Lynghjem 6b.

### LØKRA III

- 1a. POVEL AMUNDSSEN EIDET, f. 1667, d.  
1758. G. m. Inger Harkieldsdtr. Eidet, d.  
1735. Hennes stamtavle, Eide-Horgheim  
2b. 6 barn:
- 2a. HARKIELD POVELSEN LØKRA,  
f. 1703. Får skjøte på 2 pd. 8 mk. i Løkra  
31-12-1740 fra hans søsken. Er senere i  
besiddelse av 1 vog 12 mk., for dette  
skjøter han den 3-7-1765 til Jørgen  
Hansen Gravset, og får kår. Kjøpesum er  
er ikke nevnt. 1g. 11-7-1740 i Kors Kirke  
m. p. Marith Andersdtr. Stavem. Skifte  
14-5-1764. Hennes stamtavle, Sletta V,  
4b. 2g. 2. S. Adv. 1770 i Kors Kirke m. p.  
Eldri Olsdtr. Soggereiten, f. 1721, d. 1773.  
Ingen barn innført i Grytten kirkebøker.
- 2b. ELISABETH PAULSDTR. LØKRA,  
f. 1713, d. 1793. G. 7. S. Trinit. 1747 i  
Kors Kirke m. enkemann Lars Amundsen  
Brøste, f. 1710, d. 1763. Efterslekt, Flad-  
mark II, 2a.
- 2c. AMUND PAULSEN LØKRA,  
f. 1716, d. 1738.
- 2d. INGELEV PAULSDTR. LØKRA,  
f. 1720.



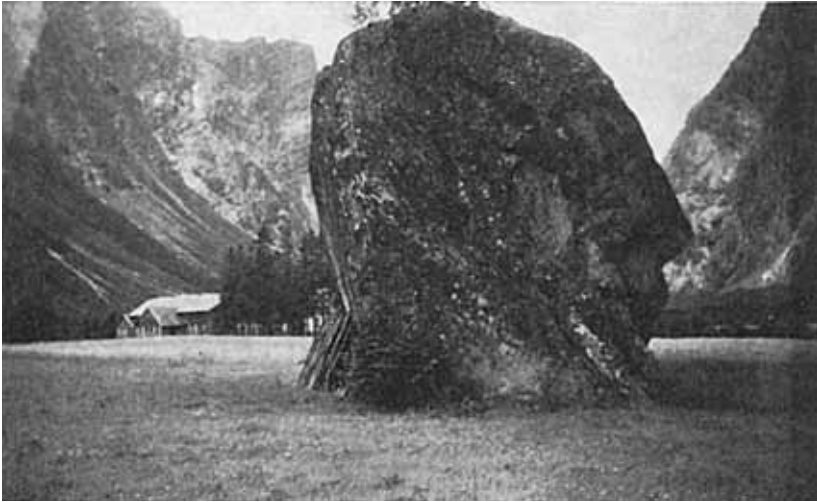

*MARSTEINEN*



*MARSTEIN*





*MARSTEINFJØSET  
under Kalskåtind.*



*MARSTENGJERDET*

- 2e. NIELS PAULSEN LØKRA, f. 1722,  
skifte på Sletta 12-12-1772. G. 1756 med  
enke Ane Olsdr. Sletta, f. 1707, d. 1776.  
Enke efter Ole Pedersen Sletta. Sletta I,  
2a.
- 2f. PAUL PAULSEN LØKRA,  
f. 1724, d. 1739.

### MAGNUSSEN (Grinstad)

- 1a. MAGNUS JOHANNESSEN,  
f. 1834 i Sverige, Grinstad pr. gj. Sønn av  
Johannes Anderson. G. 23-6-1868 i Gryt-  
ten Kirke m. p. Guri Nilsdr. Tomberg, f.  
22-11-1841. Hennes stamtavle, Fladmark  
I, 7b. 7 barn:
- 2a. CARL JOHAN MAGNUSSEN,  
f. 21-9-1868. G. 7-8-1895 i Grytten Kirke  
m. p. Kirsten Evensen, f. 1874 (dtr. av  
handelsfullmektig Halvor Evensen fra  
Drammen, f. 1840) 1 dtr.
- 3a. JOHANNE MAGNUSSEN,  
f. 8-8-1896.
- 2b. GUSTAV MAGNUSSEN,  
f. 1-12-1870.
- 2c. CAROLINE MAGNUSSEN,  
f. 24-1-1872.
- 2d. ANNA MAGNUSSEN,  
f. 31-8-1874.
- 2e. MARTHA MAGNUSSEN, f. 1-11-1877.  
G. 21-8-1900 i Grytten Kirke m. fotograf  
Olaf Nilsen Sødal, f. 1875 i Hevne (sønn  
av fotograf Nils Nilsen Sødal). 1 dtr.: Gud-  
run, f. 25-6-1901.
- 2f. INGVALD MAGNUSSEN,  
f. 13-6-1880.
- 2g. INGA GUNHILDA MAGNUSSEN,  
f. 84-1883. G. 1-9-1915 i Grytten Kirke  
m. snekker Ingvald Knudsen Grytten, f.  
10-11-1882, sønn av Knud Iversen Gryt-  
ten, f. 1836 og hustru Kari Thorstensdr.,  
f. 1840.

### MARSTEN

En utskrift av  
**Diplomatarium Norwegicum**  
Bind XI side 234.

«OLAF OLAFSON erkjender at have  
opladt Olaf Engelbrektsson 1/2 Pund Leie  
i Marstein, Kors sogn, Grytten, som var  
dennes rette odel og han havde kjøpt av  
Fogden, samt at have oppebaaret.

Efter Orig. p. Perg. i Thronhj. Vidensk.  
Selskaps Saml. No 358. Annet segl ved-  
hænger.

2 Februar 1500 Romsdal Allom Mannom  
them som thette breffwe Sia eder høræ  
thæs kennes jeg Olaff Olaffsson ath jeg  
haffuer oplateth Olaff Ingelbretsson eth  
1/2 Pundz leyghæ uthi Marsthein som jeg  
koffthe aff favdhi ffor thet er hans rette  
odhell ffrelsth ok hemalth ffor hwere  
mannæ ock kenness Jeg ath haffwer Oppe  
boret næste Penynghe mynsthe som j  
worth køff kom som meg wel ath nøiger  
thj skiill jeg thette 1/2 Pundz leighæ fraa  
meg ok mynne arffwinghe ok under Olaff  
Ingelbrethsson ok hans hustru ok deres  
arffwinghe tiill all segiii ok beder Jeg  
thesse godhe manne Ærland Iwarsson  
Gunnar Rosson at the hengæ syne jnsegle  
neden ffor thette myth offne breff  
som screffwet war i Romsdall sancte  
Blassvsdag».

### MARSTEN I

- 1a JENS OLSEN MARSTEN, f. 1643 efter  
opptelling 1701. Bonde på Marsten.  
Ved opptellingen i 1688 var han leilending  
på halvparten av gården. Lagrettemann i  
1701 og 1706. Betjent i sitt hus 1727 for  
høi alder og svaghed. G. m. Tyri Askauts-  
dtr., f. 1664, d. 1745. 4 barn:

- 2a. ELI JENS DTR. MARSTEN, d. 1731.
- 2b. OLE JENSEN MARSTEN, f. 1701, d. 1774. Fikk skjøte 14-8-1735 fra hans brødre Askaut og Erik på deres arvedel i gården. 4 pund fiskes leie for 54 rd. Det synes som han må ha kjøpt noe av den andne Marsten-gården for den 27-11-1748 utsteder han kårkontrakt til Ellev Andersen Marsten. Videre kjøper han 1 pd. 8 mk. i gården Marsten den 5-5-1749 fra Erik Knudsen Marsten for 180 rd. Den 11-7-1753 får han skjøte fra Ellev Ellefsen Marsten på 4 pund av gården. G. 2. S. Trinit. 1734 i Grytten Kirke m. Guri Iversdtr. 7 barn:
- 3a. JENS OLSEN MARSTEN, f. 1735, d. 1748.
- 3b. GURI OLSDTR. MARSTEN, f. 1737, d. 1738.
- 3c. GURI OLSDTR. MARSTEN, f. 1739, d. 1744.
- 3d. ELI OLSDTR. MARSTEN, f. 1741, d. 1744.
- 3e. OLE OLSEN MARSTEN, f. 1744, d. s. år.
- 3f. OLE OLSEN MARSTEN, f. 1745, d. 1783. G. Johs. Bapt. 1770 i Grytten Kirke m. p. Kirsten Olsdtr. Sletta, f. 1749, d. 1832. Hennes stamtavle, Sletta I, 3h. Hun gifter seg igjen som enke m. Hans Jørgensen Remmem, med hvem hun har 4 barn, se Remmem I, 3i. Skifte efter Ole Olsen 10-4-1784. 6 barn:
- 4a. OLE OLSEN MARSTEN, f. 1772. 1g. 26-10-1797 i Grytten Kirke m. slektning Ane Larsdtr. Horgheim, f. 1779. Skifte 3-1-1811. Hennes stamtavle, Eide-Horgheim 5f. 2g. 9-7-1812 i Grytten Kirke m. slektning Anne Pedersdtr. Skiri, f. Sletta 1776, d. 21-12-1813. Hennes stamtavle, Sletta I, 4i. 3g. 22-11-1815 i Kors Kirke m. slektning Marit Amundsdr. Skiri, f. 1787. Hennes stamtavle, Skiri II, 7g. Anne Pedersdtr. var før g. m. Elling Ellingsen Skiri. De var barnløse. I skifte efter ham 4-2-1811, er det 2999 rd. i arv til henne som enke. Før hennes vielse til Ole Olsen utferdiges følgende: «Deklaration fra Ole Olsen Marsten og han forplikter sig til efter at han er blitt gift med enken Anne Pedersdatter ikke bortforhandle eller bortbøksle eller pantsatte gården Marsten uten hennes vilje». Datert 8-4-1812. Tinglest. Før Ole Olsen inngår tredje ekteskap, tinglyses følgende: «Forskrivelse fra Ole Olsen Marsten til sine 4 børn av 1ste ekteskap om arv av den 1/2 del av gården til dem, og fraskriver sig retten til gården. Arven er vurdert til 625 rd., Dat. 14-8-1815. 6 barn i første og 8 barn i tredje ekteskap:
- 5a. KIRSTI OLSDTR. MARSTEN, f. 2-4-1798. Hun døde som enke på Lynghjems Rønningen 12-8-1863. G. 16-7-1826 i Kors Kirke m. Lars Andersen Kylling, f. Bjørli 1779. Efterslekt, Kylling VII, 1a.
- 5b. OLE OLSEN MARSTEN, f. 9-10-1799, d. 1801.
- 5c. LARS OLSEN MARSTEN, f. 18-1-1802. G. 1830 i Kors Kirke m. slektning Magnhild Eriksdr. Setnes, f. 3-6-1805, d. 1887 Hennes stamtavle, Aag-Megaard 4c. 4 barn:
- 6a. OLE LARSEN MARSTEN, f. 21-12-1830. G. 15-7-1865 i Kors Kirke m. p. Berit Olsdtr. Sørenebo, f. 1833. Dtr. av Ole Endresen Sørenebo, Lesjaskog. Ole Larsen omkom ved brann da hans hus på Skjervet ved Horgheim brant ned 3-4-1909. 4 barn:
- 7a. LARS OLSEN MARSTEN, f. 22-6-1866. G. m. en svensk dame i USA. 1 dtr.
- 8a. Mrs. EDITH PAGE, Long Beach. Gal. 4561 Pasadena.
- 7b. OLE OLSEN HORGHEIM, f. 11-2-1869, d. 1888.
- 7c. EDVARD OLSEN HORGHEIM, f. 15-5-1872, d. 1904. G. m. Kristine Olsdtr. fra Mosjøen. 1 dtr.

- 8a. KRISTINE ELINE HORGHEIM,  
f. 1897 Vefsen, Mosjøen. Bor på Kverne-  
bakken, Marsten.
- 7d. MAGNHILD OLSDTR. MARSTEN,  
f. 22-5-1863. Reiste til Amerika 1893 og  
gift der. 1 dtr.: 8a. Mrs. Edna Griegsby,  
U.S.A.
- 6b. GURI LARSDTR. MARSTEN,  
f. 3-7-1832. G. m. Jacob Haugen fra Toten,  
bor i Tromsø. 2 barn: 7a. Mathias og 7b.  
Gudrun.
- 6c. EVEN LARSEN MARSTEN, f. 1834.  
G. 1865 i Kors Kirke m. p. Oline Hansdtr.  
Skiri, f. 18-9-1844. Hennes stamtavle,  
Skiri V, 2b. 8 barn:
- 7a. MAGNHILD EVENS DTR. MARSTEN,  
f. 1-1-1866, d. i U.S.A.
- 7b. KARI EVENS DTR. MARSTEN,  
f. 30-8-1867, d. i U.S.A.
- 7c. HANNA LOVISE EVENS DTR.  
SOGGEMOEN, f. 22-2-1870. G. 10-9-  
1902 i Grytten Kirke m. ungd. Kristian  
Pedersen Rød, f. 1876 i Nesset. Efterslekt,  
Rød-Soggemoen 1a.
- 7d. OLE EDVARD EVENSEN  
SOGGEMOEN, f. 1875, d. 1876.
- 7e. ELINE EVENS DTR. SOGGEMOEN,  
f. 1881, d. 1884.
- 7f. OLE EDVARD EVENSEN  
SOGGEMOEN, f. 1883.
- 7g. OLGA ELISE EVENS DTR.  
SOGGEMOEN, f. 1887, d. 1945.
- 7h. HANNA EVENS DTR. SOGGEMOEN,  
f. 1872. G. m. Jørgen Magnus Andreassen  
Haaseth, f. 1875, Frænen. Efterslekt, Ha-  
aseth 1a.
- 6d. HANS ANDREAS LARSEN  
MARSTEN, f. 1846, d. 1918. G. m. Sofie  
Marie Johansen fra Skjervø i Kvenangen.  
3 barn:
- 7a. LARS SEVERIN MARSTEN,  
f. 1884.
- 7b. SINE JOHANNE MARSTEN, f. 1889.  
G. m. Albin Petterson, bosted Malmberget.  
Efterslekt, Marsten IV, 1a.
- 7c. EINAR OLE JOHAN MARSTEN,  
f. 1894, d. 1928. G. og har 1 sønn:
- 8a. EDGAR LARSEN,  
f. 1923 i Narvig. Bor i Haukøy, Tysfjord.
- 5d. MARIT OLSDTR. MARSTEN, f. 1804.  
G. 20-7-1829 i Kors Kirke m. slektning  
Knud Knudsen Lyngghjem, f. 4-9-1794.  
Efterslekt, Bøe-Lyngghjem, 5i.
- 5e. OLE OLSEN MARSTEN, f. 24-5-1807,  
d. 1863. G. 24-6-1834 i Kors Kirke m.  
slektning Guri Endresdtr. Sletta, f. 23-2-  
1818, d. 1871. Hennes stamtavle, Sletta I,  
5c. 9 barn:
- 6a. ANNA OLSDTR. FLADMARK,  
f. 2-10-1836. G. m. Andreas Kvam på  
Bjørseth nær Molde. 6 barn, alle død i  
ung alder.
- 6b. OLINA OLSDTR. FLADMARK,  
f. 6-4-1840, d. 1841.
- 6c. OLINE OLSDTR. SLETTA, f. 7-5-1842.  
G. m. Elias Larsen Engeseth, f. 1835, d.  
1911. Efterslekt, Engeseth 1a.
- 6d. SERI ANNA OLSDTR. RØVIG, f. 1845.  
G. m. Knud Andersen Solemdal, f. 25-1-  
1845. Efterslekt, Solemdal, 1a.
- 6e. OLE ANNA OLSDTR. RØVIG,  
f. 4-5-1849, d. 1940. G. 4-7-1874 i Røvik  
Kirke m. gdbr. Iver Iversen Solemdals-  
gjerdet, f. 1840, d. 1908. Efterslekt,  
Gjerdeplass i Røvig Sogn 1a.
- 6f. ENDRE OLSEN RØVIG, f. 3-11-1852, d.  
1900. Møbelsnekkermeister i Kristiania. G.  
m. Berit Anna Pedersdtr. Strand, f. 24-5-  
1858. Slektinger. Barnløs. Se Alnæs I,  
9b.
- 6g. JOHAN OLSEN RØVIG, f. 1856.  
Skomagermeister i Arendal. G. m. Ingeborg  
Henriksdtr. Rønningen, f. 1854. 10 barn  
født i Arendal.
- 7a. OLAF HERMAN OLSEN, f. 18-3-1878,  
d. 1950. Skipsfører. Bosted, Galveston,  
Texas. G. m. Frida Christensen, født i  
Arendal 1894. 3 barn:
- 8a. HERBERT OLSEN, død som barn.
- 8b. OLAV HERMAN, død som barn.

- 8c. HERBERT OLSEN, kemiingeniør ved «Dupont» Texas City. Omkom ved en eksplosjon ved bedriften 1947. G. m. Helen Fischer av Galveston. Dtr. av rørleggermester Fischer i Galveston. 1 dtr.:
- 9a. SHERILYN OLSEN, f. 5-1-1947.
- 7b. GUSTA MARIE OLSEN, f. 4-7-1879. G. 1900 i Paulus Kirke i Oslo m. ungd. Johan Rudolf Syvertsen. Snekkermester i Moss. Efterslekt, Syvertsen, Moss 1a.
- 7c. MARGRETHE OLSEN RØVIG, f. 18-11-1880, d. 1948. G. m. Sigvart Elstad, ingeniør. Efterslekt, Elstad 1a.
- 7d. JOHAN OLSEN, f. 20-12-1881, død ung.
- 7e. JOSEF OLSEN RØVIG, f. 11-2-1883, d. 1926. Kjøpmann i Oslo. G. m. Bertha Birkeland, f. 25-11-1888, d. 30-10-1951. Barnløs.
- 7f. MARTHA OLSEN, f. 1884, død noen uker gml.
- 7g. MARIA OLSEN, f. 1884, død noen uker gml.
- 7h. HENRIK OLSEN RØVIG, f. 1-6-1885, d. 21-11-1957. G. 30-8-1915 i Sunset Park Norw. M. E. Church Brooklyn, N. Y. m. p. Sofie Egenæs, f. 22-11-1884 i Flekkefjord, d. 24-7-1969. Dtr. av politibetjent Otto Egenæs og hustru Berte, f. Gyland. Barnløs.
- 7i. HILMER OLSEN RØVIG, f. 27-2-1887, d. 1929. Snekkermester i Moss, senere U.S.A. G. m. Anna Andresen, f. 11-12-1885 i Oslo. 1 sønn:
- 8a. ARNE OLSEN RØVIG, f. 4-11-1916, i Moss. Provisor i Cazenovia, New York. G. m. Helen Dolgas, f. 18-5-1919 i U.S.A. 1 sønn:
- 9a. RALPH ARNE RØVIG, f. 22-6-1952.
- 7j. INGRID OLSEN RØVIG, f. 21-3-1889. Ugift.
- 6h. OLE OLSEN RØVIG, f. 1859. Farmer i Mellen, Minnesota, USA. Gift. Barnløs.
- 6i. LARS OLSEN BOLSSØY, f. Røvig 2-7-1862. G. m. Elisabeth Bolsøy. 2 barn:
- 7a. GUSTAV OLSEN SANDVIKSBO.
- 7b. BERTHA OLSEN SANDVIKSBO. G. m. Martinus Draget. Fisker og bonde på Bolsøya. Barnløs.
- 5f. HANS OLSEN MARSTEN, f. 24-2-1810, d. 1812.
- 5g. ANNE MARIE OLSDTR. MARSTEN, f. 11-12-1815. G. 4-5-1842 i Kors Kirke m. ungd. Morten Olsen Fladmark, f. 8-9-1812. Efterslekt, Fladmark V, 2b.
- 5h. AMUND OLSEN MARSTEN, f. 29-7-1817. G. 21-11-1840 m. Sigrid Thoresdtr. Amundgaard, f. 1818. 9 barn:
- 6a. OLIVE AMUNDSDTR. MARSTEN, f. 1-7-1840, d. 1861. G. 16-1-1860 i Kors Kirke m. slektning Knud Knudsen Myrebø. Efterslekt, Fladmark I, 7b.
- 6b. THORE AMUNDSSEN MARSTEN, f. 26-1-1842.
- 6c. MARIT AMUNDSDTR. MARSTEN, f. 24-11-1844. G. 12-3-1870 i Grytten Kirke m. lærer, kirkesanger Johan Nilsen Schei, f. 1840 i Statsbygd, sønn av Nils Jørgensen Kjønstad. 7 barn: 7a. Ingeborg Nilsine, f. 1871, 7b. Olga Sofie, f. 1874, d. 1885, 7c. Alfred, lærer og kirkesanger i Våler, f. 1876, 7d. Johan Teodor, f. 1878, 7e. Ingvar, f. 1881, 7f. Anton Marius, f. 1883 og 7g. Olga Sofie, f. 1886, g. m. kjøpmann Kokkin, Våler i Solør. Samtlige er født i Grytten herred, Romsdal.
- 6d. HANS AMUNDSSEN MARSTEN, f. 18-10-1846.
- 6e. HANS AMUNDSSEN MARSTEN, f. 18-3-1849. Reiste til Hareide ved Ålesund 1883. G. der m. Kristine. Muligens efterslekt der.
- 6f. ANDREAS AMUNDSSEN MARSTEN, f. 5-11-1851, d. 1937. G. 1880 i Kors Kirke m. p. Rønnaug Olsdtr. Stugeflotten, f. 1846. Hennes stamtavle, Rødstøl III, 3a. 3 barn:

- 7a. ANNA SOFIE ANDREASDTR. MARSTEN, f. 12-9-1880, d. 1915. G. 2-1-1912 i Grytten Kirke m. gdr. Ole Marius Kristiansen Monsaas, f. 1888 i Eid, sønn av Kristian Monsen Monsaas. Mulig samme som Kristian Bjørset, Monsaas II, 2b. 3 barn: 8a. Karl, f. 1913. G. m. Ester Tanvik fra Tydal, 8b. Ansgar, f. 1915, g. m. Margrethe Grøtta, f. 1915 og 8c. Andrea, f. 1917, g. m. Jan Hanekamhaug, f. 1911, efterslekt Skiri II, 10 f.
- 7b. OLINE JØRGINE ANDREASDTR. MARSTEN, f. 15-9-1881. G. 7-11-1913 i Kors Kirke m. ungd. August Olsen Engen, f. 1891 i Ø. Toten. 8 barn: 8a. Einar Oskar, f. 1914, 8b. Reidar, f. 1915, 8c. Andreas, f. 1917, 8d. Ole, f. 1919, 8e. Anne Oline, f. 1920, 8f. Magnar Johan, f. 1922, 8g. Rønnaug, f. 1926 og 8h. August, f. 1930. Samtlige døpt i Kors Kirke. 8a. Einar Oskar er g. m. Emilie Ingeborg Marsten. Hennes stamtavle, Bøe-Lynghjem 8a.
- 7c. OLGA MARIE ANDREASDTR. MARSTEN, f. 27-10-1886.
- 6g. AMUND AMUNDSSEN MARSTEN, f. 7-5-1854, d. U.S.A.
- 6h. MAGNUS AMUNDSSEN MARSTEN, f. 2-11-1857.
- 5i. ANE OLS DTR. MARSTEN, f. 17-9-1819, d. 1825.
- 5j. BRITH OLS DTR. MARSTEN, f. 18-7-1823, d. 1872.
- 5k. HANS OLSEN MARSTEN, f. 27-3-1826.
- 5l. ANNE OLS DTR. MARSTEN, f. 24-12-1828, d. 1891.
- 5m. JENS OLSEN MARSTEN, f. 24-12-1828, d. 1909. Han er nevnt i Sigrd Svendsens bok, «Kristenliv i Romsdal», som en av de aktive legpredikanter blant Hans Nilsen Hauges folk. G. 21-6-1857 i Kors Kirke m. slektning Marith Harkieldsdtr. Horgheim, f. 1816, d. 1903. Hennes stamtavle, Bøe-Lyng hjem 6c. 1 dtr.:
- 6a. MARIANNE JENS DTR. RISEN, f. Horgheim 1859, d. 1910. G. 21-10-1884 i Kors Kirke m. skredder Olaus Olsen Grøvdal, f. Morstøl 1853, sønn av gdr. Ole Olsen Morstøl. 2 barn: 7a. Marit Jensine, f. 1885, d. 1909 og 7b. Berit Oline, f. 1892.
- 5n. OLINE OLS DTR. MARSTEN, f. 13-3-1832, d. 1909. Ugift.
- 4b. GURI OLS DTR. MARSTEN, f. 1774. Skifte etter henne 1-5-1840 på gården Alnestrøen. 1g. 1. S. Trinit. 1799 i Kors Kirke m. ungd. Anders Andersen Alnes, f. 1773. Efterslekt, Nøsthol-Marsten 3a. 2g. 6-7-1823 i Kors Kirke m. ungd. Nils Nilsen Hovde. Ingen barn innført i Grytten kirkebøker.
- 4c. OLE OLSEN MARSTEN, f. 1777. G. m. Karen Thomasdtr. De bor i Kristiansund. 1 dtr. er konfirmert i Kors Kirke 28-9-1823.
- 5a. CHRISTINE OLS DTR. MARSTEN, f. 16-9-1808. Det er mulig at hun har vokst opp hos slektninger. Senere har hun bodd på Weblungsnes. G. m. Anders Andersen Weblungsnes, f. 1802. Efterslekt, Weblungsnes I, 2c.
- 4d. JENS OLSEN MARSTEN, f. 1780, d. 1847. Får skjøte 7-7-1813 på 3 vog av gården Ø. Devold og gården Isterdal for 2000 rd. fra Knud Iversen Hole på hans sønn Iver Knudsens vegne. Sistnevnte hadde kjøpt eiendommene av Endre Pedersen Devold, f. Sletta, Jens fetter. Jens Olsen var lensmann fra 1836. G. 2-12-1813 i Grytten Kirke m. p. Anne Mortensdtr. Venge, f. 9-12-1789. Hennes stamtavle, Venge I, 4g. 9 barn:
- 5a. MATHEA BIRGITHE JENS DTR. DEVOLD, f. 6-4-1814, d. 1880. G. 1-9-1846 i Grytten Kirke m. enkemann Edvard Kraft, sogneprest til Grytten, f. 1806. Efterslekt, Kraft 1a.
- 5b. CHRISTINE OLINE JENS DTR. DEVOLD, f. 26-12-1815. Døpt i Grytten Kirke 3. mars 1816. G. m. kjøpmann



- Nils Qvistgaard, Sødning i Ålesund, f. 24-10-1805, d. 25-6-1875. 4 barn: 6a. Talke Sofie, f. 1842, 6b. Jens Theodor, f. 1842, 6c. Harald Charles, f. 1855 og 6d. Horst Charles, f. 1857. Om videre etter slekt henvises til boken «Jens Holmboe's efterkommere» ved Ch. Delgobe.
- 5c. ANNE CLARINE JENS DTR. DEVOLD, f. 7-4-1818 i Grytten. Døde i Ålesund 25-1-1875. G. 4-4-1854 i Ålesund m. kjøpmann, slektning Edvard Joakim Nilsen Devold, født i Ålesund 1825. Efterslekt, Nora-Devold 5e.
- 5d. JENS MARTINIUS JENSEN DEVOLD, f. 3-10-1820 i Grytten.
- 5e. BERIT ANNA JENS DTR. DEVOLD, f. 19-3-1823 i Grytten. G. 16-5-1864 i Ålesund m. kjøpmann i Ålesund Jacob Henrik Tonning Olsen Fjelde, f. 1831 i Hareide. 1 dtr.: 6a. Anna Fredrikke Fjelde, f. 10-5-1865.
- 5f. OLE EDVARD JENSEN DEVOLD, f. 11-6-1825 i Grytten. Kjøpmann og ekspeditør i Ålesund for Bergenske Dampskipsselskap. G. 3-10-1857 m. Joachime Johanne Holmboe, f. 6-7-1835. 6 barn:
- 6a. JOAKIM HOLMBOE DEVOLD, f. 19-7-1858 i Ålesund. Ekspeditør for Bergenske Dampskipsselskap. G. 1895 m. Andrea Margrethe Daae f. 1871. Efterslekt, se «Familien Daae i Norge» av Aagot Daae. Deichmanske Bibliotek,
- 6b. JENS ANTON DEVOLD, f. 1-1-1860 i Ålesund, d. 1864.
- 6c. ANDREAS JOHAN DEVOLD, f. 24-2-1863 i Ålesund.
- 6d. OLEIF JOACHIME DEVOLD, f. 16-6-1868 i Ålesund. G. m. Jens Lemvig Bull, overrettsakfører i Ålesund.
- 6e. ANNE JOHANNE DEVOLD, f. 3-3-1870 i Ålesund.
- 6f. MATHILDE MARIE DEVOLD, f. 1-4-1872 i Ålesund.
- 5g. HANNA RASMINE PAULINE JENS DTR. DEVOLD, f. 20-10-1827.
- 5h. INGEBORG OLUFINE JENS DTR. DEVOLD, f. 6-1-1831 i Grytten. G. 2-12-1869 i Ålesund m. skipsfører Carl Johan Smith, f. 1826 i Bergen. Sønn av Otto Smith.
- 5i. PEDER LØDEVIG BULL JENSEN DEVOLD, f. 30-10-1833 i Grytten. Oppkalt etter sogneprest Bull i Grytten. D. 1868 i Ålesund. Ugift.
- 4e. ANNE OLS DTR. MARSTEN, f. 1782, d. 1843.
- 4f. ANNE OLS DTR. MARSTEN, f. 7-7-1783.
- 3g. GURI OLS DTR. MARSTEN, f. 1748.
- 2c. ASCHOUT JENSEN MARSTEN. G. i Kors Kirke m. p. Guri Ols dtr. 5 barn:
- 3a. TYRI ASCHOUTS DTR. MARSTEN, f. 1741.
- 3b. OLE ASKAUTSEN MARSTEN, f. 1744.
- 3c. JENS ASKAUTSEN MARSTEN, f. 1746, d. 1750.
- 3d. JACOB ASKAUTSEN MARSTEN, f. 1749, d. 1750.
- 3e. JENS ASKAUTSEN MARSTEN, f. 1753 på Lynghem. G. i Grytten Kirke m. Berith Anders dtr. Nora, f. 1775. Hennes stamtavle, Roe Ætten II, 4b. 2 barn:
- 4a. ANDERS JENSEN NORA, f. 1-7-1803.
- 4b. GURAA JENS DTR. NORA, f. 1805.
- 2d. ERIK JENSEN MARSTEN.

## MARSTEN II

- 1a. JON OLLUFSEN MARSTEN, f. 1615. Hustruens navn er ukjent. 4 sønner:
- 2a. ANDERS JONSEN MARSTEN, f. 1645, d. 1730. Hans hustru døde 1732. Navn er ikke kjent. 1 sønn:
- 3a. ELLEV ANDERSEN MARSTEN, f. 1694, d. 1759. Får skjøte fra faderen på 4 pund av garden Marsten. Ingen kjøpesum er nevnt. Dat. 24-10-1721. 1g. m.



- Guri Mortensdr. Monge, f. 1696, d. 1740. Hennes arvedel i Monge gård, 1 pd. 21 mk. skjøter Ellev til svogeren Jacob Jon- sen den 22-10-1721. Jacob giftet seg nemlig med Guris søster Birgith. Skifte efter Guri 21-2-1741 på gården Marsten. Hennes stamtavle, Monge III, 2b.
- 2g. d. e. 1. S. Adv. 1742 i Kors Kirke m. p. Birgithe Andersdr. Alnæs, f. ca. 1700. Hennes stamtavle, Alnæs IV, 2c. Ellev får kårkontrakt 27-11-1748 av Ole Jensen Marsten som formodentlig har overtatt en del av Ellevs eiendom. 8 barn i første og 3 barn i annet ekteskap:
- 4a. ANDERS ELLEVSEN MARSTEN, f. 1722, d. 1743.
- 4b. MORTEN ELLEVSEN MARSTEN, f. 1724. G. 3. S. Epif. 1754 i Kors Kirke m. p. Magnhild Hansdr., f. 1714, d. 1792. Ingen barn innført i Grytten kirkebøker.
- 4c. ELLEV ELLEVSEN MARSTEN, f. 1725, d. 1789 på Skjervet. Sammen med sin bror Ole skjøter han 11-7-1753 4 pd. av gården Marsten til Ole Jensen Marsten. Den 8-4-1756 får Ellev skjøte på 1 vog 1 pd. 12 mk. av gården Horgheim fra Erich Knudsen Horgheim, som får kår av gården.
- 1g. d. e. S. Trinit. 1756 i Kors Kirke m. p. Gulau Knudsdr. Alnæs, f. 1722, d. 1765.
- Hennes stamtavle, Alnæs IV, 3d. 2g. 11-11-1773 i Grytten Kirke m. Magnhild Olsdr. Tomberg, f. 1731.
- Hennes stamtavle, Setnes-Reiten 3b. 2 barn i første ekteskap:
- 5a. ELLEV ELLEVSEN MARSTEN, f. 1757.
- 5b. KNUD ELLEVSEN MARSTEN, f. 1761. I faderens skifte 6-3-1790 på pladsen Skjervet under Horgheim har Knud gårdsnavnet Markestrand. Sannsynligvis gift der.
- 4d. OLE ELLEVSEN MARSTEN, f. 1729. Får skjøte på 1 vog av gården Kylling den 13-7-1761. G. 13. S. Trinit. 1760 i Kors Kirke m. enke Anna Ingebrigtsdr. Monge, f. 1728. Hennes stamtavle, Monge I, 3d. 2 barn:
- 5a. ELLEV OLSEN KYLLING, f. 1761.
- 5b. JOEN OLSEN KYLLING, f. 1765, d. 1805. G. Dom. cant. 1793 i Kors Kirke m. p. Karen Ellingsdr. Erstad, f. 1757. 1 sønn:
- 6a. OLE JONSEN FLADMARK, f. 15-3-1794.
- 4e. GURI ELLEVSDTR. MARSTEN, f. 1733. G. Fest o Sanctum 1770 i Kors Kirke med hennes stedmors brorsonn Knud Knudsen Alnæs, f. 1737. Efterslekt, Alnæs IV, 3g.
- 4f. BIRGITHE ELLEVSDTR. MARSTEN, f. 1737. G. 1. S. Trinit. 1766 i Kors Kirke m. enkemann Knud Iversen Ormem, f. 1727. Efterslekt, Ormem-Hole 3d.
- 4g. MARITH ELLEVSDTR. MARSTEN, f. 1741. G. Fest. Ascens 1762 i Kors Kirke m. enkemann Iver Thomassen Remmem. Hans stamtavle, Remmem II, 2a.
- 4h. JON ELLEVSEN MARSTEN, f. 1741, d. 1748.
- 4i. ANDERS ELLEVSEN MARSTEN, f. 1743. G. 15-9-1775 i Grytten Kirke m. p. Birgithe Børgesdr. Mjelva, f. 1754, d. 1836.
- Hennes stamtavle, Mjelva I, 3a. Med denne familie synes det som at Ellefsen slekten flytter bort fra gården Marsten. Paret har 7 barn, hvorav de siste er født på plassen Skjervet under Horgheim.
- 5a. BERITH ANDERSDTR MARSTEN, f. 1775. G. 25-6-1804 i Grytten Kirke m. slektning Anders Johannessen Skorgen, f. 1777. Efterslekt, Skorgen II, 2a.
- 5b. INGRID ANDERSDTR. MARSTEN, f. 1778. G. 14-9-1817 i Kors Kirke m. ungd. Ole Hansen Løkra. Ingen barn innført i Grytten kirkebøker.
- 5c. MARIT ANDERSDTR. HALSEHAGEN, f. 1782. Gift og flyttet til Drammen.

- 5d. AGATHE ANDERSDTR.  
HALSEHAGEN, f. 15-11-1784.  
G. 25-9-1811 i Grytten Kirke m. ungk.  
Just Mortensen, Øyen i Heen. Efterslekt,  
Øyen i Heen, 1a.
- 5e. GURO ANDERSDTR. AAGESREITEN,  
f. 24-7-1789. Døde 1872 i Wien hos sin  
dtr. Birgithe, fru August Peters, bankier i  
Wien. G. 1814 i Lesjaverk Kirke m. ung.  
Torsten Larsen Enebo, f. ca. 1790. Stam-  
fedre til en meget stor og fremtredende  
slekt i Norge og utland. Interesserte hen-  
vises til boken «Skogstad-ætten».
- 5f. ANDERS ANDERSEN SKJERVET,  
f. 1-11-1794. Skifte efter ham på gården  
Ryg under Skiri. Enke efter ham var Brit  
Olsdtr. Barnløs.
- 5g. MARITH ANDERSDTR. SKJERVET,  
f. 24-5-1797.  
G. m. E. Faulie, farver i Molde.
- 4j. JERTRUD ELLEVSDTR. MARSTEN,  
f. 1746, d. 1748.
- 4k. JERTRUD ELLEVSDTR. MARSTEN,  
f. 1749, d. 1750.
- 2b. OLLUF JONSEN MARSTEN, f. 1655.
- 2c. SIEFER JONSEN MARSTEN, f. 1656.
- 2d. SVEND JONSEN MARSTEN,  
f. 1659. 1 sønn:
- 3a. ANDERS SVENDSEN MARSTEN,  
d. 1734.  
Uten navn er hustruen bokført d. 1732.

### MARSTEN III

- 1a. NILS OLSEN MARSTEN, f. omkr. 1720.  
Mulig f. Berild. Konfirmert i Grytten  
1739. G. 20. S. Trinit. 1753 i Kors Kirke  
m. p. Anne Knudsdtr. Alnæs, f. 1729.  
Hennes stamtavle, Alnæs IV, 3e. 3 barn:
- 2a. BIRGITHE NIELSDTR. MARSTEN,  
f. 1756.
- 2b. ANE NIELSDTR. MARSTEN, f. 1759.
- 2c. ELEN NIELSDTR. MARSTEN, f. 1762.

### MARSTEN IV

- 1a. ALBINPETTERSON, bosted Malmberget.  
G. m. Sine Johanne Marsten, f. 1889.  
Hennes stamtavle, Marsten I, 7b. 5 barn:
- 2a. HJØRDIS SOFIE PETTERSON, f. 1908.  
G. m. Peder Medby, bor i Narvik. 1 barn:  
Arne, f. 1930.
- 2b. ASLAUG SIGNHILD PETTERSON,  
f. 1911. G. m. Erland Løvgreen, Sverige.  
2 barn: 3a. Kaare Wilhelm, f. 1940 og 3b.  
Birgitta, f. 1944.
- 2c. GUDRUN SYLVIA PETTERSON,  
f. 1914. G. m. Henry Marsten, friser-  
mester, Stockholm. 1 barn: 3a. Leif Henry,  
f. 1940.
- 2d. GUNVOR SVANHILD MARIE  
PETTERSON, f. 1917. G. m. Steen Ander-  
son, Stockholm.  
1 barn: 3a. Barbro Margrethe, f. 1940.
- 2e. SOLVEIG RAGNHILD PETTERSON,  
f. 1929. G. m. Egon Sjødin, Stockholm.

### MARSTEN - KAVLIE

- 1a. CHRISTOPHER OLSEN KAVLI,  
f. Marsten 1726. Sønn av sergeant Ole  
Jensen Marsten og Solleve Christophers-  
dtr. f. 1692, d. 1760 i Heen. 1g. Fest. Epif.  
1757 i Heen Kirke m. enke Karen Anders-  
dtr. Kavlie, f. 1718. Hennes stamtavle,  
Kavli I, 3b. 2g. nyttårsdag 1790 i Heen  
Kirke m. enke Anne Ottosdtr. Dale, f. 1737.  
Hennes stamtavle, Wold III, 3d. 2 barn i  
første ekteskap:
- 2a. ANE CHRISTOPHERSDTR. KAVLIE,  
f. 1768. G. 27-5-1800 i Grytten Kirke m.  
sergeant Fredrik Iversen Hagen, f. 1760.  
Efterslekt, Hagen-Brøste 4a.
- 2b. JOEN CHRISTOPHERSEN KAVLIE,  
f. 1771.

## MJELVA I

- 1a. ANDERS OLSEN MJELVA, f. 1667, d. 1745. 1g. m. Marith Sivertsdr. Fiva. Skifte efter henne 13-6-1705 på gården Mjelva. Hennes stamtavle Ø. Fiva I, 2e. 2g. m. Ane Trondsdr. Monsaas, f. 1664, d. 1755. 3 barn i annet ekteskap:
- 2a. MARTHE ANDERSDTR. MJELVA.  
G. 28-6-1728 i Kors Kirke m. ungd. Ole Olsen Tomberg, f. 1699. Ingen barn innført i Grytten Kirkebøker.
- 2b. OLE ANDERSEN MJELVA.  
G. 22-12-1733 i Grytten Kirke m. p. Magnhild Olsdr. 3 barn:
- 3a. ANNA OLSDTR. MJELVA, f. 1735.  
G. 1-9-1767 i Grytten Kirke m. ungd. Ingebrigt Olsen. Ingen barn innført i Grytten kirkebøker.
- 3b. MAGNHILD OLSDTR. MJELVA,  
f. 1738, d. 1809.
- 3c. BIRGITHE OLSDTR. MJELVA, f. 1741, d. 1801. G. 4. S. Epif. 1784 i Heen Kirke m. Jacob Steen. Ingen barn innført i Grytten kirkebøker.
- 2c. BØRGE ANDERSEN MJELVA.  
Får skjøte 5-11-1754 på 2 vog av garden Mjelva fra Anders Andersen Hyllesnes, Elling Andersen Mjelva og Marit Ellingdr. Mjelva.  
1g. d. e. Palmesøndag 1754 i Grytten Kirke m. p. Ingrid Andersdr. Hyllesnes, f. 1727. Hun er dtr. av ovennevnte Anders Andersen og er sannsynligvis Børges slektning. Hennes stamtavle, Hyllesnes-Mjelva 3e. 2g. 12-11-1762 i Grytten Kirke m. p. Birgithe Olsdr. Fonden, f. 1727. Hennes stamtavle, Fonden 2d. Før Børge gifter seg annen gang skjøter han gården til Randmoe Knudsen som er g. m. Karen Andersdr. Mjelva, f. Hyllesnes. skjøte er datert 26-10-1761.  
3 barn i første ekteskap:
- 3a. BIRGITHE BØRGESDTR. MJELVA,  
f. 1754. G. 15-9-1775 i Grytten Kirke m.

ungd. Anders Ellevsen Marsten. Efterslekt, Marsten II, 4i.

- 3b. MARIT BØRGESDTR. MJELVA,  
f. 15-7-1757, d. 1833. G. m. Ole Ellevsen Skorgen, f. 1753, d. 1834. Efterslekt, Skorgen V, 1a.
- 3c. AGATHE BØRGESDTR. MJELVA,  
f. 1760.
- 1b. MARTHA OLSDTR. MJELVA.

## MJELVA II

- 1a. PEDER HANSEN MJELVA, *f. ca. 1812 i Lyster*. G. m. Kari Jensdr., *f. ca. 1810 i Lyster*. Flere barn:
- 2a. HANS PEDERSEN, *f. ca. 1838 i Lyster*.
- 2b. INGEBORG MARIE, *f. ca. 1841 i Lyster*.
- 2c. JENS PEDERSEN MJELVA,  
f. 31-3-1845.
- 2d. ARNE PEDERSEN MJELVA,  
f. 17-6-1847. G. 9-9-1880 i Grytten Kirke m. p. Laura Birkeland Landmark, f. 1837. Dtr. av lensmann Andreas Landmark, Aahjem, Vannylven. Ingen barn innført i Grytten kirkebøker.
- 2e. PEDER PEDERSEN MJELVA,  
f. 4-4-1849. G. 1876 i Grytten Kirke m. p. Sørine Asbjørnsdr. Ormem, f. 1846. Hennes stamtavle, Ormem II, 3h. 4 barn:
- 3a. PEDER ANÆUS PEDERSEN MJELVA,  
f. 6-11-1876.
- 3b. AUGUSTA EMILIE PEDERSDTR.  
MJELVA, f. 18-12-1878.
- 3c. PEDER ANÆUS PEDERSEN MJELVA,  
f. 7-5-1883. G. 1911 i Grytten Kirke m. p. Elen Knudsdr. Rød, f. 1889 i Næsset. 7 barn:
- 4a. SOLVEIG LAURA PEDERSEN  
MJELVA, f. 25-5-1912.
- 4b. PER ARNOLD PEDERSEN MJELVA,  
f. 30-12-1913.
- 4c. INGRID PEDERSEN MJELVA,  
19-12-1915.

- 4d. KAAARE PEDERSEN MJELVA, f. 13-6-1917.
- 4e. ARNE PEDERSEN MJELVA, f. 30-11-1919.
- 4f. ELLA KRISTINE PEDERSEN MJELVA, f. 27-6-1921.
- 4g. ALF ERLING PEDERSEN MJELVA, f. 4-5-1925.
- 3d. KAJA JENSINE PEDERSDTR. MJELVA, f. 30-1-1887.
- 2f. ANDREAS PEDERSEN MJELVA, f. 9-6-1852.

### MOE I

- 1a. LARS GRØVDAL, gubr. f. 1647.  
Hustruens navn ukjent. 1 sønn:
- 2a. LARS LARSEN GRØVDAL, f. 1698, d. 1754. Medhjelper. G. m. Agathe Roesdtr. Moen. Hennes stamtavle, Moe III, 2e. 8 barn:
- 3a. LARS LARSEN MOE, f. 1722, d. 1789.  
G. 2. S. Trinit. 1757 i Heen Kirke m. p. Birgithe Justsdtr. Monsaas, f. 1725. Hennes stamtavle, Monsaas I, 2g. 6 barn:
- 4a. LARS LARSEN MOE, f. 1758, d. 15 uker gml.
- 4b. BIRGITHE LARSDTR. MOE, f. 1759, d. 1761.
- 4c. LARS LARSEN MOE, f. 1762, d. 1763.
- 4d. BIRGITHE LARSDTR. MOE, f. 1762, tvilling.
- 4e. AGATHE LARSDTR. MOE, f. 1764.  
G. 12-6-1788 i Grytten Kirke m. Erik Børgeesen Unhjem. 3 barn født på gården Brevig. Det er derfor sannsynlig at Erik tilhører Dahle I, 5a. Lars, f. 1792, 5b. Børre, f. 1795 og 5c. Erik, f. 1797.
- 4f. JUST LARSEN MOE, f. 1767. G. 2-7-1793 i Heen Kirke m. p. Karen Jonsdtr. Kavlie, f. 1770. Hennes stamtavle, Kavlie III, 3b. 3 barn:
- 5a. LARS JUSTSEN MOA, f. 13-3-1795.  
G. m. Brith Jørgensdtr. Næss. Hennes stamtavle, Sletta I, 5c. Ingen barn innført i Grytten kirkebøker.
- 5b. JOEN JUSTSEN MOA, f. 16-1-1797.  
G. 23-10-1828 i Grytten Kirke m. enke Magnhild Amundsdr. Aandal, f. Skiri 1790. Hennes stamtavle, Skiri II, 7h. 3 barn:
- 6a. KARI JONSDTR. AANDAL, f. 1830.  
G. 11-4-1850 i Grytten Kirke m. slektning Knud Roesen Setnesreiten, f. 1810. Efterslekt, Roe Ætten II, 5h.
- 6b. BRITH JONSDTR. AANDAL, f. 6-12-1832. G. 30-3-1854 i Grytten Kirke m. slektning Jørgen Hansen Brevig, f. 10-6-1825. Efterslekt, Kavli I, 6f.
- 6c. AGNETTA JOHNSDTR. AANDAL, f. 1835. G. 15-9-1859 i Kors Kirke m. slektning Anders Larsen Horgheim, f. 1834. Efterslekt, Eidet-Horgheim 7c.
- 5c. BERITH JUSTSDTR. MOA, f. 1800.
- 3b. ANE LARSDTR. MOE, f. 1724. 1g. d. e. 2. S. Adv. 1746 i Heen Kirke m. Peder Andersen Kafie, f. 1719. Efterslekt, Kavli I, 3a. 2g. 6-11-1764 i Grytten Kirke m. ungd. Endre Andersen Kylling, f. 1726. Efterslekt, Kylling I, 3e.
- 3c. INGELEV LARSDTR. MOE, f. 1727.  
G. 19-6-1753 i Heen Kirke m. enkemann Erik Sørensen Eidet, f. 1701, d. 1774. Efterslekt, Eidet II, 2a.
- 3d. AGATHE LARSDTR. MOE, f. 1729.  
G. m. Jon Olsen Brudeli, f. 1702. Hans stamtavle, Brudeli I, 2 b.
- 3e. BIRGITHE LARSDTR. MOE, f. 1732.  
G. 1. S. Trinit. 1756 i Grytten Kirke m. ungd. Søren Olsen Hatle, f. Moe 1723. Efterslekt, Hatle III, 1a.
- 3f. ROE LARSEN MOE, f. 1735, d. 1789.
- 3g. MALILARSDTR. MOE, f. 1738, d. 1783.  
G. m. Ole Olsen Kavlie, f. 1750. Efterslekt, Kavlie II - Kolflaath 3a.
- 3h. GURI LARSDTR. MOE, f. 1742.  
G. nyttårsdag 1775 i Grytten Kirke m. ungd. Ørje Olsen Kavlie, f. 1755. Efterslekt, Kavlie II - Kolflaath 3c.

## MOE II

- 1a. OLE MOEN. Hans hustru døde 1741, 64 år gml. Hans moder døde 1736, 84 år gml. Deres navn er ikke nevnt. 4 barn:
- 2a. BRITH OLSDTR. MOE, f. 1716.  
G. 2. nyttårsdag 1748 i Heen Kirke m. ungd. Esten Trondsen Heen, f. 1725, d. 1808. Efterslekt, Heen V, 3b.
- 2b. ANDERS OLSEN MOE, f. 1718.  
G. Dom. Rog. 1756 i Heen Kirke m. enke Birgithe Pedersdr. Brevig, før. g. m. Elling Larsen Brevig. 1 sønn:
- 3a. ELLING ANDERSEN BREVIK, f. 1756.
- 2c. RANDMOE OLSEN MOE, f. 1719.  
G. 6-2-1749 i Heen Kirke m. p. Guri Knudsdr. Heen, f. 1723, d. 1779. Hennes Stamtavle, Heen IV, 2c. 5 barn:
- 3a. GURI RANDMOESDTR. MOE, f. 1749.  
1g. 22-6-1774 i Grytten Kirke m. sergent Roe Larsen Birkeli. 2g. 23. S. Trinit. 1789 i Heen Kirke m. enkemann Jon Eriksen Wolstad, f. 1735.  
Efterslekt i annet ekteskap: Wolstad 3b. 2 barn i første ekteskap: 4a. Agathe, f. 1775 og 4b. Agathe, f. 1777.
- 3b. ELEN RANDMOESDTR. MOE, f. 1751, d. 1784.
- 3c. OLE RANDMOESEN MOE, senere *Dahle*, f. 1755. G. 25. S. Trinit. 1780 i Heen Kirke m. p. Ingelev Larsdr. Heen, f. 1758. Hennes stamtavle, Hagen-Heen, 3b. 6 barn:
- 4a. LARS OLSEN KOLFLAAT, senere *Dahle*, f. 1782.
- 4b. OLE OLSEN KOLFLAAT, senere *Dahle*, f. 1784.
- 4c. RANDMOE OLSEN KOLFLAAT, senere *Dahle*, f. 1786.
- 4d. ANDERS OLSEN KOLFLAAT, senere *Dahle*, f. 1788.
- 4e. KNUD OLSEN *DAHLE*, f. 1-12-1789, f. Dale.
- 4f. OLE OLSEN *DAHLE*, f. 22-1-1793, f. Dale, d. 13-6-1878. *Gift 6-10-1835 i Hen*

*kirke med enke Jori Larsdr. Grøtta, se GRØTTEN I, 4d.*

- 3d. KAREN RANDMOESDTR. MOE, f. 1757, d. 1762
- 3e. ELEN RANDMOESDTR. MOE, f. 1761.  
G. 15-9-1791 i Grytten Kirke m. ungd. Knud Sørensen Fladmark, f. Alnes 1762. Efterslekt, Alnæs I, 6d.
- 2d. ELEN OLSDTR. MOE, f. 1720, d. 1750 på barsel. G. 17-6-1749 i Heen Kirke m. ungd. Ole Pedersen Kafle d. y., f. 1700, d. 1755. Efterslekt, Kavlie II - Kolflaath 2c.

## MOE III

- 1a. ROE ESTENSEN MOE, f. 1630, d. 1721.  
1g. m. Agathe Ellingsdr. Skifte 1687. 2g. m. Anne Olsdr. 3 barn i første og 4 barn i annet ekteskap:
- 2a. ESTEN ROESEN MOE.
- 2b. ERIK ROESEN MOE, f. 1673. G. 2-1-1727 i Heen Kirke m. p. Marthe Olsdr., f. 1686, d. 1741. Ingen barn innført i Grytten kirkebøker.
- 2c. MORTEN ROESEN MOE.
- 2d. ROE ROESEN MOE.
- 2e. AGATHE ROESDTR. MOE. G. m. Lars Larsen Moe, f. Grøvdal 1698. Efterslekt, Moe I, 2a.
- 2f. OLE ROESEN MOE, f. 1694.
- 2g. NILS ROESEN MOE, f. 1695.

## MOEN IV

- 1a. OLE OLSEN MOEN, f. 1778. G. 1813 i Wold Kirke m. p. Birgithe Andersdr. Haukeberg, f. 1786. Hennes stamtavle, Ora 3a. 5 barn:
- 2a. INGEBORG OLSDTR. FONDEN, f. 1813. G. 20-11-1845 i Grytten Kirke m. ungd. Ole Olsen Sletta, f. 10-3-1818, d.

- 1890 på Fonden. Efterslekt, Rømmem-Lykkeslet 6a.
- 2b. GURI OLSDTR. FONDEN,  
f. 10-11-1818. G. 11-12-1838 i Grytten Kirke m. ungd. Ingebrigt Pedersen Sæbø, f. 1800.  
6 barn født på gården Skorgen: 3a. Ole, f. 1838, 3b. Ole, f. 1840, 3c. Ingebrigt, f. 1847, 3d. Peder, f. 1843, 3e. Kristian, f. 1852 og 3f. Oline, f. 1857.
- 2c. SYNNEVE OLSDTR. FONDEN,  
f. 19-9-1816.
- 2d. ANDERS OLSEN FONDEN,  
f. 9-10-1822. G. 2-4-1844 i Grytten Kirke m. p. Eli Olsdr. Brevig, f. 1810. Hennes stamtavle, Dahle I, 3d. 3 barn:
- 3a. MARITH ANDERSDTR. FONDEN,  
f. 7-12-1844. G. 20-1-1877 i Grytten Kirke m. ungd. Just Anton Mortensen Øyen, f. 23-6-1844. Efterslekt, Øyen i Heen, 3a.
- 3b. BRITH ANDERSDTR. SKORGEN,  
f. 23-9-1847.
- 3c. OLE ANDERSEN SKORGEN,  
f. 13-3-1855.
- 2e. OLE OLSEN FONDEN,  
f. 10-5-1829.

## MONGE I

- 1a. OLLE ANDERSEN MONGE, f. 1655.  
Skifte 1719. G. m. Anne Pedersdr. Monge. Som enke skjøter hun sammen med dalevende barn den 9-7-1721, 2 pd. 21 mk. av gården Monge til eldste sønn Ingebrigt.  
5 barn:
- 2a. INGEBRIGT OLSEN MONGE, f. 1694.  
1g. 1715 m. Guro Andersdr. Skifte efter henne på gården Monge 14-9-1743.  
2g. 4-11-1744 i Kors Kirke m. enke Ingeborg Olsdr. Stavemstuen.  
7 barn i første ekteskap.
- 3a. ANE INGEBRIGTSDTR. MONGE,  
f. 1717. G. d. e. 25. S. Trinit. 1744 i Eid Kirke m. enkemann Hans Ørjesen Hægerholm, f. ca. 1705. Efterslekt, Hægerholm 2b.
- 3b. GULLAUG INGEBRIGTSDTR.  
MONGE, f. 1723, d. 1799. 1g. 5. S. Trinit. 1744 i Grytten Kirke m. ungd. Ole Knudsen Alnæs. Efterslekt, Alnæs I, 5c. 2g. 24-10-1757 i Heen Kirke m. ungd. Lars Ingebrigtsen Kylling, f. 1728, d. 1771. Efterslekt, Kylling II, 2d.
- 3c. OLE INGEBRIGTSEN MONGE,  
f. 1723.
- 3d. ANNA INGEBRIGTSDTR. MONGE,  
f. 1725.
- 3e. ANNA INGEBRIGTSDTR. MONGE,  
f. 1728. 1g. 1. S. Trinit. 1747 i Kors Kirke m. ungd. Joen Ingebrigtsen Kylling, f. 1720, d. 1758. Efterslekt, Kylling II, 2a. 2g. 13. S. Trinit. 1760 i Kors Kirke m. ungd. Ole Ellevsen Marsten, f. 1729. Efterslekt, Marsten II, 4d.
- 3f. KAREN INGEBRIGTSDTR. MONGE,  
f. 1731, d. 1751.
- 3g. ANDERS INGEBRIGTSEN MONGE,  
d. 1732.
- 2b. PEDER OLSEN MONGE, f. 1697.
- 2c. OLLE OLSEN MONGE, f. ca. 1700.  
G. 1-12-1729 i Kors Kirke m. p. Gullow Andersdr. Alnæs, f. 1698. Hennes stamtavle, Alnæs IV, 2b. 7. 1 dtr.:
- 3a. ANNE OLSDTR. MONGE.
- 2d. ANDERS OLSEN MONGE, f. 1703.  
G. Fest. Epif. 1745 i Kors Kirke m. enke Marthe Jørgensdr. Alnæs, f. Fladmark før 1700. Hennes stamtavle, Fladmark I, 3f. 1 dtr.:
- 3a. ANE ANDERSDTR. ALNÆS, f. 1745, d. 1774. G. 13-6-1773 i Kors Kirke m. ungd. Anders Olsen Isterdal, f. 1740. Skifte efter ham på Alnestrøen 1-8-1812. Efterslekt, Nøsthol-Marsten 2c.
- 2e. BERIT OLSDTR. MONGE, f. ca. 1706.
- 2f. PEDER OLSEN MONGE.

## MONGE II

- 1a. JACOB JONSEN, f. 1692, d. 1743.  
Mulig at han er bror til Anders Jonsen Remmem, stamfar til Einangen. Jacob var fadder til Jens Olsen Marsten ved hans dåp 1735. Slektskap er mulig også der. G. m. Birgithe Mortensdr. Monge, f. 1692, d. 1764. Dtr. av Morten Monge og hustru Guri. Deres stamtavle, Monge III, 2a. 9 barn:
- 2a. MORTEN JACOBSEN MONGE, f. 1717, d. 1792. Får skjøte 8-7-1754 på 1 vog 18 mk. av gården Monge fra sin bror Jon som er gift til Kyllingen. Morten var g. m. Berete Olsdr. 4 barn:
- 3a. BIRGITHE MORTENS DTR. MONGE, f. 1746. G. 15-11-1763 i Grytten Kirke m. ungd. Ingebrigt Ingebrigtsen Kylling, f. 1734. Får skjøte av svigerfar 18-6-1763 på 1 vog 18 mk. Svigerforeldrene får kår-brev 1-7-1767.  
Efterslekt, Kylling II, 2g.
- 3b. SØGNI MORTENS DTR. MONGE, f. 1748. G. S. Seksag. 1787 i Kors Kirke m. ungd. Anders Andersen Fladmark, f. 1737, d. 1815. Ingen barn innført i Grytten kirkebøker.
- 3c. GURI MORTENS DTR. MONGE, f. 1750. G. m. Elling Larsen Kleven, f. 1747. Efterslekt, Kleven I, 3g.
- 3d. JACOB MORTENSEN MONGE, f. 1755.
- 2b. JON JACOBSEN MONGE, f. 1719.  
Skifte etter ham på gården Kylling 13-7-1801. Det var da ingen gjenlevende av hans barn og barnebarn. Det var 289 rd. til deling mellom hans søsken og deres barn. G. 9-12-1744 i Grytten Kirke m. enke Ane Andersdr. Kylling, f. 1720. Hennes stamtavle, Kylling I, 3b. 3 barn:
- 3a. MAGNHILD JONSDTR. KYLLING, f. 1745.
- 3b. NIELS JONSEN KYLLING, f. 1748.
- 3c. JACOB JONSEN KYLLING, f. 1750, d. 1774. Skifte etter ham 2-5-1774 på gården Kylling. G. m. Gjertrud Olsdr. Sæter, f. 1751. Hennes stamtavle. Fladmark I, 5f. 1 sønn:
- 4a. JON JACOBSEN KYLLING, f. 1773, d. 1774.
- 2c. OLE JACOBSEN MONGE, f. 1722.  
1g. 3. Pintsedag 1744 i Heen Kirke m. p. Marith Knudsdr. Aas. 2g. 3 juledag 1761 i Grytten Kirke m. p. Marith Knudsdr. Brevig. 4 barn:
- 3a. SØGNI OLS DTR. BREVIG, f. 1762.
- 3b. BIRGITHE OLS DTR. BREVIG, f. 1769. G. 14-11-1793 i Grytten Kirke m. slekting Anders Jonsen Einangen. Efterslekt, Einangen 3a.
- 3c. JACOB OLSEN BREVIG, f. 1775.
- 3d. KNUD OLSEN BREVIG, f. ca. 1773.  
G. 17. S. Trinit. 1791 i Kors Kirke m. søskenbarn Brith Larsdr. Sletta, f. Løkra 1770. Hennes stamtavle, Kleven I, 4a. 8 barn:
- 4a. OLE KNUDSEN BREVIG, f. 24-9-1792.
- 4b. LARS KNUDSEN BREVIG, f. 16-2-1797. G. 1826 i Grytten Kirke m. p. Anne Cathrine Danielsdr. Mjelva, dtr. av Daniel Arnesen Mjelva og hustru Sophie Skaksdr., begge fra Lyster. 2 barn:
- 5a. ARNE LARSEN MJELVA, f. 27-11-1826.
- 5b. KNUD LARSEN MJELVA, f. Brevig 1828. G. 23-10-1862 i Grytten Kirke m. p. Caroline Olsdr. Heen, f. 1823. Ingen barn innført i Grytten kirkebøker.
- 4c. KNUD KNUDSEN BREVIG, f. 30-10-1799. G. 1830 i Grytten Kirke m. p. Brith Olsdr. Weblungsnes, f. 1799. Hennes stamtavle, Weblungsnes III, 2e. 2 barn:
- 5a. BRITH KNUDSDTR. WEBLUNGSNES, f. 19-12-1830.



- 5b. KNUD KNUDSEN WEBLUNGSNES, f. 11-4-1834. G. 1863 i Grytten Kirke m. p. Mari Hansdr. Selig, f. 1825. 2 barn:
- 6a. KNUD KNUDSEN WEBLUNGSNES, f. 1863. G. 26-4-1889 i Grytten Kirke m. p. Anna Lovise Thomasine Habostad, f. 1864 i Ålesund. 4 barn:
- 7a. MARTIN KNUDSEN VEBLUNGSNES, f. 10-1-1891.
- 7b. KASPAR KNUDSEN VEBLUNGSNES, f. 10-1-1891.
- 7c. ANTON KNUDSEN VEBLUNGSNES, f. 15-1-1894.
- 7d. MARTHA KNUDSDTR. VEBLUNGSNES, f. 2-4-1896.
- 4d. JOCOB KNUDSEN BREVIG, f. 2-4-1802.
- 4e. JOEN KNUDSEN BREVIG, f. 4-2-1805.
- 4f. KNUD KNUDSEN BREVIG, f. 22-7-1809.
- 4g. MARIT KNUDSDTR. BREVIG, f. 24-4-1813.
- 4h. PEDER KNUDSEN BREVIG, f. 30-3-1816.
- 2d. JACOB JACOBSEN MONGE, døpt 25-6-1726. Konfirmert i 1743.
- 2e. JACOB JACOBSEN MONGE, «1731, Domin. å 10 Trinit. Heens Kirke. Døbt Jacob Mongis barn kaldet Jacob». Har ikke funnet denne Jacob under konfirmerte, han kan derfor ha dødd tidligere.
- 2d. AMUND JACOBSEN MONGE, d. 1731.
- 2e. GURI JACOBSDTR. MONGE, f. 1724. G. 28-6-1746 i Grytten Kirke m. Erik Knudsen Lynghjem. Efterslekt, Bøe-Lynghjem 3f.
- 2f. PEDER JACOBSEN MONGE, f. 1729, d. 1803.
- 2g. JACOB JACOBSEN MONGE, f. 1726. Gift 1. gang 4-2-1755 med Maren Fredriksdr. Jelsten, 2g. 1770 i Kors Kirke m. Else Hansdr. Knipen. 3 barn: 3a. er av et tidligere ekteskap.
- 3a. BRITH JACOBSDTR. MONGE, f. 1753. G. 27-12-1790 i Grytten Kirke m. gdr. Søren Siverson Devold. Efterslekt, Devold-Megaard 3b.
- 3b. JACOB JACOBSEN FLADMARKSTUEN, f. 1771.
- 3c. ANDERS JACOBSEN LØKRA. G. 5-11-1799 i Grytten Kirke m. p. Aase Larsdr. Stensæter. 4 barn:
- 4a. LARS ANDERSEN LIEN, f. 26-12-1803 i Heen.
- 4b. ELSE ANDERSDTR. LIEN, f. 10-4-1809.
- 4c. KARI ANDERSDTR. LIEN, f. 9-5-1812.
- 4d. JACOB ANDERSEN LIEN, f. 23-3-1817.
- 2h. THORE JACOBSEN MONGE, f. 1732. *En Thord Jacobsen Monge ble Dom. Sexagesima 1757 gift med pike Maritte Andersdr. Må være den samme. Barn:*
- 3a. BIRGITTE THORS DTR., BRUDE, f. 1757, død før 1801.
- 3b. RANDI THORES DTR. ISTERDAL, Stavem f. 1760 G. 7-2-1792 i Grytten Kirke m. ungd. Anders Andersen Aag. 3 barn født på Hatlesøen: 4a. Guri, f. 1792, 4b. Rønnaug, f. 1795 og 4c. Ane, f. 1797.
- 2i. SØGNI JACOBSDTR. MONGE, f. 1735, d. 1815. G. nyttårsdag 1770 i Kors Kirke m. ungd. Lars Larsen Kleiven, f. 1740. Efterslekt, Kleven I, 3e.

### MONGE III

- 1a. MORTEN MONGE, f. 1641. G. m. Guri Monge, d. 1726. 2 barn:
- 2a. BIRGITHE MORTENS DTR. MONGE, f. 1692, d. 1764. G. m. Jacob Jonsen, f. 1692, d. 1743. Efterslekt, Monge II, 1a.



*MJELVA*



*NORDRE (YTRE) MONGE  
med Kors kirke i bakgrunnen.*



*MYRABØ*



*MYRABØLØKKEN*

2b. GURI MORTENDSTR. MONGE,  
f. 1696, d. 1740. Skifte efter henne på  
gården Marsten 21-2-1741. G. m. Ellev  
Andersen Marsten, f. 1694, d. 1759. Efter-  
slekt, Marsten II, 3a.

### MONSAAS I

- 1a. JUST OLSEN MOGENSAAS, f. 1680, d.  
1756. Låner 114 rd. til Anders Knudsen  
Nora 2-1-1740 mot pant i gården Nora. G.  
m. Birgithe Mortensdr. Bøe, f. 1688, d.  
1764. Hennes stamtavle, Bøe-Gridset 2a.  
10 barn:
- 2a. MORTEN JUSTSEN MONSAAS, f. ca.  
1715. G. d. e. 2. S. Trinit. 1757 i Grytten  
Kirke m. p. Maren Jacobsdr. Norvig, f.  
1734. Hennes stamtavle, Norvig 2f. 9 barn:
- 3a. BIRGITHE MORTENDSTR.  
MONSAAS, f. 1758. G. Dom. Seks. 1779  
i Eid Kirke m. ungd. Just Justsen Strømme,  
f. 1756. Efterslekt, Strømme I, 4a.
- 3b. INGELEV MORTENDSTR.  
MONSAAS, f. 1760. G. 2. S. Trinit. 1792  
i Heen Kirke m. ungd. Iver Pedersen  
Gjeraset. 2 barn: 4a. Aagot, f. 1793, 4b.  
Marie, f. 1795.
- 3c. ELEN MORTENDSTR. MONSAAS,  
f. 1762, d. 1782.
- 3d. JUST MORTENSEN MONSAAS,  
f. 1764. G. 18-5-1796 i huset med kong-  
elig bevilling m. slektning Mali Jørgens-  
dr. Bakke, f. 1772. Hennes stamtavle,  
Fladmark I, 7a. 4 barn:
- 4a. MORTEN JUSTSEN MONSAAS,  
f. 29-7-1796. G. 10-7-1823 i Grytten  
Kirke m. p. Ane Jacobsdr. Skorgen, f.  
31-10-1800. Hennes stamtavle, Skorgen  
IV, 3d. 7 barn:
- 5a. JUST MORTENSEN MONSAAS,  
f. 22-9-1823.
- 5b. INGELEV MORTENDSTR.  
MONSAAS, f. 8-8-1825.

- 5c. MALI MORTENDSTR. MONSAAS,  
f. 3-8-1828.
- 5d. JACOB MORTENSEN MONSAAS,  
f. 8-10-1829.  
G. m. Anne Andersdr. 3 barn:
- 6a. MORTEN JACOBSEN MONSAAS,  
f. 17-12-1855.
- 6b. ANDERS JACOBSEN MONSAAS,  
f. 25-7-1858.
- 6c. KAREN ANNA JACOBSDTR.  
MONSAAS, f. 15-8-1861.
- 5e. BERITH MORTENDSTR. MONSAAS,  
f. 10-10-1832.
- 5f. MORTEN MORTENSEN MONSAAS,  
f. 27-11-1835.
- 5g. JØRGEN MORTENSEN MONSAAS,  
f. 9-10-1839.
- 4b. JØRGEN JUSTSEN MONSAAS,  
f. 27-3-1799.
- 4c. MARI JUSTSDTR. MONSAAS,  
f. 18-11-1801. G. 25-11-1823 i Grytten  
Kirke m. ungd. Jens Jensen Grøvdal, f.  
1794. Efterslekt, Grøvdal I, 3b.
- 4d. JUST JUSTSEN MONSAAS,  
f. 26-4-1805.
- 3e. JUST MORTENSEN MONSAAS,  
f. 1767, tvilling.
- 3f. MARIE MORTENDSTR. MONSAAS,  
f. 1767, d. 1782.
- 3g. SYNNEVE MORTENDSTR.  
MONSAAS, f. 1769
- 3h. KAREN MORTENDSTR. MONSAAS,  
f. 1772.
- 3i. MORTEN MORTENSEN MONSAAS,  
f. 1775. G. 11-7-1805 i Eid Kirke m. p.  
Marit Jørgensdr. Bache, f. 1786. Hennes  
stamtavle, Fladmark I, 7g. 3 barn:
- 4a. JØRGEN MORTENSEN KLOGNES,  
f. 24-12-1809.
- 4b. JUST MORTENSEN KLOGNES,  
f. 9-8-1812.
- 4c. JACOB MORTENSEN KLUGNES,  
f. 1-10-1815.
- 2b. OLE JUSTSEN MONSAAS,  
f. 1716, d. 1743.

- 2c. INGEBORG JUSTSDTR. MONSAAS, f. 1717, d. 1728.
- 2d. ELI JUSTSDTR. MONSAAS, f. 1719, d. 1738. Død på barselseng 18 1/2 år gammel. Skifte efter henne 9-6-1738 på gd. Soggebakke. G. m. Roe Andersen Sogge Østigaard, f. 1716. Efterslekt, Roe Ætten II, 2a.
- 2e. KARI JUSTSDTR. MONSAAS, f. 1720. G. 26. S. Trinit. 1744 i Grytten Kirke m. ungd. Ole Eriksen Bøe, f. 1722. Efterslekt, Bøe-Lyngghjem 3a.
- 2f. SYNNEVE JUSTSDTR. MONSAAS, f. 1723, d. 1742.
- 2g. BIRGITHE JUSTSDTR. MONSAAS, f. 1725. G. 2. S. Trinit. 1757 i Heen Kirke m. ungd. Lars Larsen Moe, f. 1722, d. 1789. Efterslekt, Moe I, 3a.
- 2h. JUST JUSTSEN MONSAAS, f. 1727. G. 25-6-1754 i Grytten Kirke m. p. Marthe Knudstr. Bøe, f. 1726. Hennes stamtavle, Bøe-Lyngghjem 3e. 5 barn:
- 3a. BIRGITHE JUSTSDTR. OMDAL, f. 1755. 1g. 6-6-1775 i Wedø Kirke m. enkemann Peder Andersen Haukeberg, f. ca. 1725. Efterslekt, Setnes IV, 2f. 2g. 21-6-1796 i Grytten Kirke m. ungd. Halvor Halvorsen Sogge, f. 1768, d. 1838. Efterslekt, Fladmark I, 6j.
- 3b. KNUD JUSTSEN OMDAL, f. 1757, d. 1801. G. m. enke Ingelev Endresdr. Remmem, f. 1749. Hennes stamtavle, Skiri II, 6c. 4 barn:
- 4a. MARIT KNUDSDTR. MONSAAS, f. 1784. G. 20-5-1804 i Grytten Kirke m. ungd. Iver Olsen Hamre, f. 1773. Efterslekt, Hamre 3a.
- 4b. JØRGEN KNUDSEN MONSAAS, f. 1787.
- 4c. JUST KNUDSEN MONSAAS. G. 27-12-1813 i Eid Kirke m. p. Ildri Olsdr. Haukeberg. 7 barn:
- 5a. KNUD JUSTSEN MONSAAS, f. 10-1-1816. G. 1-7-1847 i Grytten Kirke m. p. Ingrid Børresdr. Frisvold, f. 1815. 4 barn:
- 6a. ELDRI KNUDSDTR. MONSAAS, f. 12-3-1850.
- 6b. INGRID KNUDSDTR. MONSAAS, f. 16-6-1852.
- 6c. INGRID KNUDSDTR. MONSAAS, f. 11-6-1854.
- 6d. BØRRE KNUDSEN MONSAAS, f. 3-1-1857.
- 5b. OLE JUSTSEN MONSAAS, f. 22-11-1818
- 5c. INGELEV JUSTSDTR. MONSAAS, f. 11-9-1821. G. 28-1-1847 i Grytten Kirke m. ungd. Peder Aslaksen Tokle. Hans stamtavle, Tokle IV, 4b.
- 5d. BRITH JUSTSDTR. MONSAAS, f. 24-2-1825.
- 5e. MAGNHILD JUSTSDTR. MONSAAS, f. 12-5-1828. G. 29-6-1848 i Grytten Kirke m. ungd. Peder Hansen Staurseth, f. 1827. Ingen barn innført i Grytten kirkebøker.
- 5f. ILDRI JUSTSDTR. MONSAAS, f. 21-2-1831.
- 5g. MARTHE JUSTSDTR. MONSAAS, f. 27-1-1834.
- 4d. ENDRE KNUDSEN MONSAAS, f. 16-5-1793. G. m. Christi Rasmusdr. 8 barn:
- 5a. ELSE ENDRESDR. MONSAAS, f. 5-10-1814.
- 5b. INGELEV ENDRESDR. MONSAAS, f. 13-6-1819.
- 5c. KARI ENDRESDR. MONSAAS, f. 20-1-1822.
- 5d. MARITH ENDRESDR. MONSAAS, f. 1-9-1824.
- 5e. CHRISTI ENDRESDR. MONSAAS, f. 27-7-1827. G. 10-10-1847 i Grytten Kirke m. ungd. Ole Johnsen Ødegaard, f. 1819 i Bolsøy. Ingen barn innført i Grytten kirkebøker.

- 5f. MARITH ENDRESDTR. MONSAAS, f. 10-8-1830.
- 5g. KNUD ENDRESEN MONSAAS, f. 9-9-1833.
- 5h. MARITH ENDRESDTR. MONSAAS, f. 26-1-1837.
- 3c. MARITH JUSTSDTR. MONSAAS, f. 1760.
- 3d. SYNNEVE JUSTSDTR. MONSAAS, f. 1763. G. 1-7-1789 i Grytten Kirke m. ungd. Ole Pedersen Setnes, f. 1758. Efterslekt, Setnes IV, 3b.
- 3e. JUST JUSTSEN MONSAAS, f. 1765.
- 2i. JACOB JUSTSEN MONSAAS, f. 1729, d. 1730.
- 1b. INGELEV OLSDR. MONSAAS, f. ca. 1690. G. 29-12-1728 i Grytten prestegaard m. Anders Olsen Setnes. Efterslekt, Setnes II, 2b.

## MONSAAS II

- 1a. GUTTORM PAULSEN FRISVOLD. G. m. Gunhild Knudsdtr. Gardfolk fra Lomb. Innflyttet 6-4-1838. 4 barn:
- 2a. RØNNAUG GUTTORMSDTR, f. 1822 i Lomb. G. 19-6-1845 i Grytten Kirke m. ungd. Søren Jacobsen Klungnes, f. 1820. Efterslekt, Klungnes I, 2c.
- 2b. ANNE GUTTORMSDTR. MONSAAS, f. 1824 i Lomb. G. m. Kristian Vilhelm Bjørset. 3 barn: 3a. Knut, f. 1845. 3b. Marie, f. 1849, g. Eidet I, 7b. 3c. Christiane, f. 1862.
- 2c. PAUL GUTTORMSEN MONSAAS, f. 1829 i Lomb. G. 22-6-1855 i Grytten Kirke m. p. Marie Einarsdtr. Klungnes, f. 1823. 2 barn:
- 3a. MARTINIUS PAULSEN MONSAAS, f. 11-1-1859. G. 13-11-1890 i Grytten Kirke m. p. Marit Olsdtr. Setnes, f. 1860. Hennes stamtavle, Setnes IV, 6g. 1 dtr.:

- 4a. GUDRUN PAULINE PAULSEN MONSAAS, f. 28-6-1895.
- 3b. GUTTORM PAULSEN MONSAAS, f. 21-6-1863.
- 2d. RAGNHILD GUTTORMSDTR. MONSAAS, f. 1834 i Lomb. G. 13-11-1857 i Grytten Kirke m. ungd. Jacob Jacobsen Klungnes, f. 1814. Efterslekt, Klungnes I, 2a.

## MORSTØL

- 1a. JON SØRENSEN MORSTØL, f. 1821. G. m. Magnhild Harkieldsdtr. Lyngghjem, f. 1820. Hennes stamtavle, Bøe-Lyngghjem 6e. Barn:
- 2a. SØREN JOHNSEN MORSTØL, f. 1846
- 2b. HARKJELL JONSEN MORSTØL, f. 16-1-1850, d. 1950. Han feiret 100 årsdagen i 1950 og Aftenposten hadde en artikkel med hans bilde et par dager forut. Gårdbruker i Kvitbergskår i Mandalen. Han kom til Sørlandet som veiarbeider i 20 årsalderen og fortsatte med det arbeid til omkring 70. Han var gift 3 ganger. De to siste ekteskap var barnløse. I første ekteskap hadde han 8 barn, hvorav en sønn var den eneste gjenlevende i 1950. Fra ham er de flest av de følgende opplysninger.
- 3a. SØREN HARKIELSEN SKREPPESTAD, f. 1891. Hustruens navn Gustava f. 1905 i Farsund. De har 7 barn og flere barnebarn.
- 2c. AMUND JONSEN MORSTØL, g. i U.S.A. 1 sønn kjennes av 8 barn:
- 3a. SAM A. JOHNSEN, North Dakota, U.S.A.
- 2d. JON JONSEN MORSTØL. Gift og bor på gården Bjelland i Mandalen. De har 8 barn. Jon døde i krigsårene.



- 2e. MAGNUS JONSEN MORSTØL, gift og bor i Holum, død 1924. De hadde 1 sønn og 4 døtre og 2 barnebarn.
- 2f. INGELEV JONSDTR. MORSTØL, f. 1860, d. 1950. G. m. slektning Amund Harkieldsen Lynghjem. De reiste til Danmark og har der efterslekt, Bøe-Lynghjem 6f.
- 2g. OLE JONSEN MORSTØL, f. 1867, d. 1951. 1g. m. Ragnhild Børresdtr. Grøvdal, f. 1865. 2g. m. Jørgine Birkelie, f. 1885. 3 barn i første og 3 barn i annet ekteskap:
- 3a. JOHN OLSEN MORSTØL, f. 1896, d. 1920.
- 3b. BREDO OLSEN MORSTØL, f. 1900. Hagearkitekt og kommunegartner i Bærum. G. m. Hanna Hovelsrud, f. 1900. 1 dtr.:
- 4a. AUD MORSTØL, f. 1930.
- 3c. OTMAR OLSEN MORSTØL. Gdbr. f. 1905. Hustruens navn, Lillie. De har 1 dtr.:
- 4a. RAGNHILD MORSTØL.
- 3d. JON MORSTØL, f. 1920.
- 3e. ODD MORSTØL, f. 1922.
- 3f. SIGRID MORSTØL, f. 1924.
- 1b. OLIVE SØRENSDTR. MORSTØL G. m. Ole Nilsen Weblungsnes, f. 1821. Efterslekt, Weblungsnes VIII, 3b

### NES I

- 1a. SIFFUER OLLUFSEN NES, f. 1615. Hustruens navn ukjent. 3 barn:
- 2a. OLE SIFFUERSEN NES, f. 1652.
- 2b. ERIK SIFFUERSEN NES, f. ca. 1655. Skifte efter ham på Nes 26-11-1727. G. m. Ragnhild Lassesdtr. 2 barn:
- 3a. SJUR ERIKSEN NES, f. 1695, d. 1755. Auksjonsskjøte 12-6-1755 til Esten Tronsen på 1 1/2 vog i gården Nes fra Siur

- Eriksens dødsbo. G. 8-1-1733 i Grytten kirke m. Mari Sørensdtr., f. 1703, d. 1756. 3 barn:
- 4a. ERIK SIVERSEN NES, f. 1733. Skjøter 24-10-1759 1 1/2 vog av garden Nes til enken Anna Nielsdtr. Kjerrulf.
- 4b. BERGITTE SIVERSDTR. NES, f. 1736.
- 4c. RAGNHILD SIVERSDTR. NES, f. 1741.
- 3b. MARIT ERIKSDTR. NES. G. 4-7-1729 i Grytten prestegaard m. Ole Pedersen Wold, se Wold I, 2b. 1 sønn: 4a. Peder Olsen Wold, f. 1731.
- 2c. ANDERS SIFFUERSEN NES, f. 1665.

### NES II

- 1a. EDVARD OLSEN NES, f. Grøtta 1856. Sønn av Ole Larsen Grøtta. G. 18-11-1881 i Grytten Kirke m. p. Elen Sofie Jørgensdtr. Næs, f. 1854. Hennes stamtavle, Remmem I, 6d. 6 barn:
- 2a. SIGNE MARIE OLSEN NES, f. 18-7-1882. G. 9-2-1910 i Grytten Kirke m. stud. teol. lærer i Veøy, Olaf Aarseth, f. 1883 i Veøy. Ingen barn innført i Grytten kirkebøker.
- 2b. OLE EDVARDESEN NES, f. 28-10-1884. G. 294-1915 i Grytten Kirke m. p. Anna Olsdtr. Hamre, f. 1887 i Eid. 4 barn:
- 3a. EDVARD SOFUS EDVARDESEN NES, f. 16-3-1916.
- 3b. ODD EDVARDESEN NES, f. 25-2-1917.
- 3c. SOFIE EDVARDESEN NES, f. 13-2-1921.
- 3d. LIV EDVARDESEN NES, f. 13-6-1923.
- 2c. INGRID EDVARDESEN NES, f. 28-11-1888.



- 2d. JØRGEN EDVARDESEN NES,  
f. 6-1-1891. G. i Grytten Kirke m. p. Sig-  
rid Staurseth, f. i Vøy 1894. Dtr. av sko-  
maker Petter Staurseth. 2 barn:
- 3a. EGIL NES, f. 15-4-1926.
- 3b. SOLVEIG JORUN NES, f. 17-2-1927.
- 2e. INGVAR EDVARDESEN NES, f. 1894.
- 2f. EILERT EDVARDESEN NES,  
f. 9-7-1896.

### NÆSS III

- 1a. OLE GUSIAASEN, f. 1678, d. 1761.  
Mulig at hustruens navn var Lisbeth. 3 barn:
- 2a. HANS HENRICH OLSEN  
GUSIAASEN, f. 1725, d. 1773. G. m. Ane  
Olsdtr. Nøsthol, f. 1729. Hennes stam-  
tavle, Nøsthol-Marsten 2a. 6 barn:
- 3a. LISBETH HANSDTR. NORA,  
f. 1755.
- 3b. OLE HANSEN SKORGEN, f. 1760.
- 3c. MARITH HANSDTR. SKORGEN,  
f. 1763.
- 3d. MÄRITTE HANSDTR.  
NÆSS-STRAND, f. 1765. Et av de mange  
ofre for hungersnøden og pesten. Hennes  
far døde 2. juledag. Søsteren Maren døde  
i februar. Kirkeboken forteller følgende  
om Maritte, død 1774, 9 år gammel:  
«Omkommande, hvem syg og udhungret  
skulde gaa tilbage fra gaarden Næss til sin  
moder, som syg og elendig hadde sendt  
hende fra sig efter føde, men fandtes 3  
dage derefter død et stenkast fra gaarden».  
Hun blev begravet 19. marts paa Grytten  
kirkegaard.
- 3e. AGATHE HANSDTR NÆSS,  
f. 1772.
- 3f. MAREN HANSDTR. NÆSS,  
f. 1769, d. 1774.
- 2b. INGEBORG OLSDTR. GUSIAASEN,  
f. 1735.
- 2c. OLE OLSEN GUSIAASEN, f. 1738.

### NÆSS IV

- 1a. JOHN BAARDESEN BREVIG, f. 1832.  
G. m. Anne Randmoesdtr. Næss, f. 1830.  
Hennes stamtavle, Brevig III, 6e. 4 barn:
- 2a. INGEBORG JOHNSDTR. NÆSS,  
f. 1856.
- 2b. RANDMO JOHNSEN NÆSS,  
f. 8-12-1857.
- 2c. JOHN JOHNSEN NÆSS, f. 2-1-1860.
- 2d. ANNA JOHNSDTR. NÆSS, f. 1861.  
G. 30-5-1882 i Grytten Kirke m. Bersvend  
Bersvendsen Reiten, f. Næsset 1856. 5  
barn: 3a. John Ingvard, f. 1886, 3b. Inge-  
borg Karoline, f. 1888, 3c. Søren Andreas,  
f. 1890, 3d. Ragna Bertine, f. 1892, g. m.  
Amund Amundsen Næss, Alnæs I, 10a.  
3e. Bersvein Albert, f. 1901.

### NORA I

- 1a. PEDER HALVORSEN NORRE, f. 1610.  
Hustruens navn ukjent. 2 barn:
- 2b. ARNE PEDERSEN NORRE, f. 1656.
- 2c. HALVOR PEDERSEN NORRE, f. 1662,  
d. 1727. Hustruens navn ukjent. 3 barn;
- 3a. PEDER HALVORSEN NORA, f. 1692,  
d. 1747. Får skjøte 3-7-1716 på 2 pd.  
16 mk. av gården Nora for 40 rd. fra  
Lodvig Iversen Munte. Fikk skjøte 8-8-  
1716 på 1 vog 14 mk. for 74 rd. fra Henning  
Fridmand. Den 10-6-1740 skjøter han  
gården til sin bror Arne Halvorsen Nora.  
Det kan ikke finnes at Peder var gift.
- 3b. INGELEV HALVORS DTR. NORA,  
f. 1695. G. 1720 m. Jørgen Nielsen Flad-  
mark, f. 1695, d. 1779. Efterslekt, Flad-  
mark I, 4a.
- 3c. ARNE HALVORSEN NORA.  
Skifte efter ham på gården Nora 9-5-1763.  
Fikk skjøte på gården 10-6-1740 av sin  
bror Peder. G. m. Magnhild Eriksdtr., f.  
1705, d. 1788. 3 barn:

- 4a. ANNE ARNESDTR. NORA, f. 1745.  
G. m. Anders Roesen Reiten, f. 1740.  
Efterslekt, Roe-Ætten II, 3b.
- 4b. SIGRID ARNESDTR. NORA,  
f. 1747, d. 1753.
- 4c. PEDER ARNESEN NORA, f. 1748.  
G. 30-5-1792 i Grytten Kirke m. p.  
Ingelev Rasmusdtr. Mjelva, f. Remmem  
1752. Hennes stamtavle, Remmem IV,  
2c. 1 sønn:
- 5a. ARNE PEDERSEN BREKKEN,  
f. 3-2-1795. 1g. 28-6-1816 i Grytten  
Kirke m. p. Anne Thorstensdtr. Unhjem.  
2g. 30-5-1820 i Grytten Kirke m. p. Marit  
*Povelsdtr. Enstad, f. 6-5-1796, datter av  
Povel Povelsen Enstad og hustru Eli  
(Ellen) Iversdtr. Storgulden. Marit døde  
16-1-1848, 52 år gml. 1 barn i første og 9  
barn i annet ekteskap:*
- 6a. ANNE ARNESDTR. SOGGE  
BRÆKKE, f. 1816.
- 6b. PEDER ARNESEN SOGGE BAKKE,  
f. 1820.
- 6c. JACOB ARNESEN SOGGE BAKKE,  
f. 1822.
- 6d. ARNE ARNESEN SOGGE BAKKE,  
f. 1824. 1g. 13-7-1855 i Grytten Kirke m.  
p. Kari Pedersdtr. Aag, f. 1831. Dtr. av  
Peder Johnsen Aag.  
2g. 7-7-1861 i Grytten Kirke m. p. Marit  
Olsdtr. Nora, f. 1816 i Lom. Dtr. av hus-  
mann Ole Larsen Langli.  
1 barn i første ekteskap innført i Grytten  
kirkebøker.
- 7a. KAREN MARIE ARNESDTR. SOGGE  
BAKKE, f. 5-5-1856.
- 6e. INGELEV ARNESDTR. SOGGE  
BAKKE, f. 16-11-1826.
- 6f. JACOB ARNESEN SOGGE BAKKE,  
f. 1-12-1828. G. 1863 i Grytten Kirke m.  
p. Ane Hansdtr. Siem, f. 1838 i Ringebu.  
Dtr. av husmann Hans Eriksen Siem Eid.  
2 barn:
- 7a. ARNE JACOBSEN SOGGE  
BRÆKKEN, f. 1863.
- 7b. HANS ANTON JACOBSEN SOGGE  
BRÆKKE, f. 15-7-1867. G. 29-12-1922 i  
Kors Kirke m. p. Anna Olsdtr. Trøen, f.  
1863. Barnløs. Hennes stamtavle, Flad-  
mark I, 8b.
- 6g. ANDERS ARNESEN SOGGE BAKKE,  
f. 1831.
- 6h. INGELEV ARNESDTR. SOGGE  
BAKKE, f. 1833.
- 6i. MORTEN ARNESEN SOGGE BAKKE,  
f. 1836.
- 6j. MARITH ARNESDTR. SOGGE  
BAKKE, f. 1839.

### NORA - DEVOLD

- 1a. ANDERSOLSEN NORA, f. 1656, d. 1727.  
Fikk skjøte 3-7-1716 på 2 pd. 16 mk.  
av gården Nora for 40 rd. Skifte efter  
ham 22-1-1728. 1g. m. Marit Olsdtr.  
Skifte 1-9-1718. 2g. m. Marit Henriksdtr.,  
f. 1678. Som enke gifter hun seg med  
Knut Erichson Nora. Marit og Knud  
døde med 4 dagers mellomrom 1755. I  
annet ekteskap hadde Anders 1 sønn:
- 2a. OLE ANDERSEN NORA, f. 1723.  
Får skjøte 28-12-1742 av stedfar Knud  
Erichson på 2 pd. 16 mk. av gården Nora.  
Skjøter denne eiendom 12 år senere til  
Børre Olsen Nora 8-7-1754, og flytter til  
Sogge Reiten. G. 26-10-1751 i Grytten  
Kirke m. enke Inger Stensdtr. Sogge  
f. 1723, d. 1785. Hennes stamtavle, Sogge  
Reiten I, 2c. Får 6-10-1763 auksjonsskjøte  
på 1 vog. 1 pd. 6 mk. i gården Sogge  
Reiten. Får videre skjøte på 1 vog. 18 mk.  
av gården fra Ole Alsing, foged. Den  
9-12-1777 skjøter han 2 vog. 2 pd. 8 mk.  
av gården Sogge Reiten til sønnen Arne  
Olsen og får kårbevis for seg og hustru.  
Den 6-2-1781 skjøter han eiendommen  
Isterdalen til sin yngre sønn Ole Olsen  
Venge. 7 barn:

- 3a. ARNE OLSEN SOGGEREITEN, f. 1752, d. 1826. G. 5. S. Trinit. 1778 i Grytten Kirke m. slektning Berit Halvorsdr. Sogge, f. 1760, d. 1802. Hennes stamtavle, Fladmark I, 6f. 4 barn:
- 4a. INGRID ARNESDTR. SOGGEREITEN, f. 1780. Skifte efter henne 14-11-1809 på gården Sletta. G. 2. S. Trinit 1800 i Kors Kirke m. ungt. Lars Larsen Løkra, f. 1774. Efter-slekt, Kleven I, 4c.
- 4b. MARITH ARNESDTR. REITEN, f. 1782.
- 4c. MARITH ARNESDTR. REITEN, f. 1785. G. 9-3-1815 i Grytten Kirke m. ungt. El-ling Eriksen Sogge Megaard, f. 1778. Efterslekt, Aag-Megaard 3d.
- 4d. OLE ARNESEN REITEN, f. 1788, gdr. og medhjelper. 1g. 27-1-1814 i Grytten Kirke m. p. Marit Pedersdr. Setnes, f. 1792. Skifte 2-1-1840 på Sogge-Reiten. Hennes stamtavle, Setnes IV, 3i. 2g. 14-11-1844 i Grytten Kirke m. enke, slektning Guri Amundsdr. Lyngghjem, f. Alnæs 1794. Hennes stamtavle, Rømmem I, 4a. 8 barn i første ekteskap:
- 5a. BRITH OLSDTR. SOGGEREITEN, f. 17-7-1815. G. 19-11-1839 i Grytten Kirke m. slektning Peder Pedersen Fiva, f. 1814. Efterslekt, Øvre Fiva 6c.
- 5b. ARNE OLSEN SOGGEREITEN, f. 13-9-1817. G. 8-7-1844 i Grytten Kirke m. slektning Synneve Justsdr. Setnes, f. 1824. Hennes stamtavle, Setnes IV, 5b. 1 sønn:
- 6a. OLE ARNESEN SOGGEREITEN, f. 12-7-1846. G. 31-5-1883 i Grytten Kirke m. p. Ane Johnsdtr. Bakke, f. 1861. Hennes stamtavle, Torvig II- Bakke 6b. 3 barn:
- 7a. ARNE OLSEN SOGGEREITEN, f. 14-11-1884.
- 7b. JOHN OLAF OLSEN SOGGEREITEN, f. 17-10-1887. G. 1914 i Grytten Kirke m. slektning Elise Meier Sogge Megaard, f. 1892. Hennes stamtavle, Sogge-Megaard 3c. 3 barn:
- 8a. ARNE JOHNSEN REITEN, f. 22-4-1915.
- 8b. OLE JOHNSEN REITEN, f. 27-5-1917.
- 8c. EDVARD JOHNSEN REITEN, f. 11-5-1920.
- 7c. SVERRE OLSEN SOGGEREITEN, f. 14-12-1891. G. m. Karen Hammes, f. 7-9-1903, Bøfjorden, Nordmøre. Bosatt i Torvikbukt, Øre kommune. 10 barn:
- 8a. OLE REITEN, f. 28-4-1927. G. m. Tone Garborg, Nærbø. 1 sønn: Sverre.
- 8b. OTTAR REITEN, f. 20-4-1928. G. m. Ella-Mary Stokstad, Oslo. 2 sønner: Sverre Thorbjørn og Dag Ottar.
- 8c. ASLAUG MARIE REITEN, f. 3-5-1930.
- 8d. ARNE ODDVIN REITEN, f. 29-7-1931.
- 8e. MÅLFRID REITEN, f. 28-10-1932.
- 8f. TORMOD REITEN, f. 23-10-1934.
- 8g. JOSTEIN REITEN, f. 3-9-1936.
- 8h. KJELL SIGFRED REITEN, f. 7-7-1938.
- 8i. SYNNØVE RAGNHILD REITEN, f. 2-11-1939.
- 8j. JARLE REITEN, f. 18-11-1941.
- 5c. PEDER OLSEN SOGGE REITEN, f. 10-8-1820. G. 1859 i Grytten Kirke m. slektning Ingelev Ellingsdr. Sogge Megaard, f. 15-2-1826. Hennes stamtavle, Aag-Megaard, 4d. 5 barn:
- 6a. OLE PEDERSEN SOGGEREITEN, f. 6-1-1860.
- 6b. ELLING PEDERSEN SOGGEREITEN, f. 30-1-1861.
- 6c. MATHIAS PEDERSEN SKORGEN, f. 17-2-1862.
- 6d. MAGNUS PEDERSEN SKORGEN, f. 15-7-1863.
- 6e. BERITH PEDERSDTR. SKORGEN, f. 16-8-1864. G. 15-6-1889 i Kors Kirke m. slektning Knut Olsen Foss, f. 1861. Efterslekt, Sletta VI, 6b. *Berith Pedersdr. Skorgen døde samme dag som hun ble født, og kan således ikke være gift med Knut Foss. Hun var født på Moa og var datter av inderst Peder Olsen Tokle iflg. avskrift av kirkeboka for Kors (1889).*

- 5d. OLE OLSEN SOGGEREITEN, f. 17-3-1822.
- 5e. BRITH OLSOEDR. SOGGEREITEN, f. 28-5-1824. G. 11-7-1845 i Grytten Kirke m. ungl. Anders Olsen Setnes, f. 1821. Efterslekt, Weblungsnes VI, 3a.
- 5f. OLE OLSEN SOGGEREITEN, f. 1-4-1827. G. i Grytten Kirke m. slektning Aagot Sørensdtr. Sogge Megaard, f. 1828. Hennes stamtavle, Aag-Megaard 5b. 5 barn:
- 6a. BRITH OLSOEDR. SOGGE MEGAARD, f. 24-7-1858. U.S.A. 1882.
- 6b. SØREN OLSEN SOGGE MEGAARD, f. 3-3-1861. U.S.A. 1880.
- 6c. OLA OLSEN SOGGE MEGAARD, f. 8-10-1864.
- 6d. MAGNUS OLSEN SOGGE MEGAARD, f. 9-10-1867.
- 6e. CHRISTIAN MARIUS OLSEN SOGGE MEGAARD, f. 1-4-1871. G. 1906 i Grytten Kirke m. slektning Olga Marie Pedersdtr. Hanekamhaug, f. 1875. Hennes stamtavle, Bøe-Lyngghjem 7g. 4 barn:
- 7a. ELSE OLSEN MEGAARD, f. 1906.
- 7b. OLE OLSEN MIDTGAARD, f. 1907.
- 7c. ALMA OLSEN MIDTGAARD, f. 11-11-1910.
- 7d. SØREN OLSEN MIDTGAARD, f. 12-1-1914.
- 6f. AUGUST OLUF OLSEN SOGGE MEGAARD, f. 6-3-1874. G. 2-7-1908 i Grytten Kirke m. p. Othelie Eriksdtr. Aak, f. Mjelva 1876. Hennes stamtavle, Sogge III, 4a. Ingen barn innført i Grytten kirkebøker.
- 5g. HALVOR OLSEN SOGGEREITEN, f. 10-1-1830. G. 13-7-1860 i Grytten Kirke m. slektning Margrethe Pedersdtr. Devold, f. 1834. Hennes stamtavle, Fladmark I, 8d. 4 barn:
- 6a. MARITH HALVORSOEDR. FIVA, f. 18-5-1862.
- 6b. BRITH HALVORSOEDR. FIVA, f. 16-8-1865. G. 11-10-1895 i Grytten Kirke m. slektning Jørgen Pedersen Fiva, f. 1853. Efterslekt, Ø. Fiva, 7f.
- 6c. OLE HALVORSOEN FIVA, f. 1-1-1871.
- 6d. PETER HALVORSOEN FIVA, f. 18-7-1876. G. 29-6-1906 i Grytten Kirke m. p. Marie Knudsdtr. Nakken, f. 1884 i Vestnes. 3 barn:
- 7a. MARGRETHE PETERSEN FIVA, f. 6-11-1910.
- 7b. HARALD PETERSEN FIVA, f. 10-3-1913. G. m. Jenny Myklebust fra Nordmøre.
- 7c. BORGHILD PETERSEN FIVA, f. 12-9-1916.
- 5h. ANDERS OLSEN SOGGEREITEN, f. 18-5-1832.
- 4e. HALVOR ARNESEN REITEN, f. 1-11-1790.
- 4f. GURI ARNESOEDR. REITEN, f. 26-5-1793.
- 4g. ARNE ARNESEN SOGGEREITEN, f. 1796. G. 1822 i Grytten Kirke m. p. Jøda Torgersdtr. Kjønsløtten, f. 1789 i Lesja. 8 barn.
- 5a. ARNE ARNESEN SOGGEREITEN, f. 1822. G. m. Marit Olsdtr., f. 1815 i Lom. Barnløse.
- 5b. BRITH ARNESOEDR. SOGGEREITEN, f. 26-5-1825.
- 5c. ANNE ARNESOEDR. SOGGEREITEN, f. 1827.
- 5d. TORGER ARNESEN SOGGEREITEN, f. 6-1-1830.
- 5e. GURI ARNESOEDR. SOGGEREITEN, f. 6-5-1832.
- 5f. ROE ARNESEN SOGGEREITEN, f. 12-3-1835.
- 5g. INGRID ARNESOEDR. SOGGEREITEN, f. 26-10-1837.
- 5h. OLE ARNESEN SOGGEREITEN, f. 16-9-1840. G. 1872 i Grytten Kirke m. p. Agathe Eriksdtr. Tokle, f. 1843. 2 barn:
- 6a. OLE OLSEN SOGGEREITEN, f. 1872.
- 6b. JØRGINE OLSOEDR. SOGGEREITEN, f. 16-5-1872, tvilling.



*NES*



*NES*



*ØVRE NORA*  
*Hovedbygningen som brant i 1957*



*ØVRE NORA*  
*Den nye hovedbygningen*



- 4h. BRITH ARNESDTR. SOGGEREITEN, f. 8-7-1799.
- 4i. ANE ARNESDTR. SOGGE, f. 1802. G. 29-6-1826 i Grytten Kirke m. ungd. Christopher Olsen Ødegaard, f. 1797. Efterslekt, Hanekamhaug IV, 3a.
- 3b. ANDERS OLSEN SOGGEREITEN, f. 1755, d. 1834. Ugift.
- 3c. OLE OLSEN SOGGEREITEN, f. 1758, d. 1827. Bonde på gården Venge fra 1780, da han fikk skjøte på 1 vog. 2 pd. 12 mk. i gården fra Sten Pedersen Fiva. Får skjøte på Isterdalen den 6-2-1781 fra sin far. Pantsetter Isterdalen for 200 rd. til sin svoger Nils Endresen Monge 1789. Ole Olsen var bonde på Devold ved folketellingen 1801. Han blev g. m. Birgithe Endresdr. Skiri, f. 1759. Hennes stamtavle, Skiri II, 6g. Skifta efter henne som enke på Devold 24-6-1839. Skifte efter Ole Olsen i 1829. Han var da gdbr. og gjestgiver på Devold, De hadde 10 barn:
- 4a. OLE OLSEN VENGE, f. 1781. 1g. 6-7-1810 i Grytten Kirke m. enke, slektning Kari Pedersdr. Næss. f. 1785. Hennes stamtavle, Setnes III, 4b. Skifte efter henne på gården Næss 14-7-1830. 2g. 5-7-1831 i Grytten Kirke m. enke Brith Eriksdr. Strømme, f. 1782. 9 barn i første og 3 barn i annet ekteskap :
- 5a. BRITH OLSDTR. NÆSS, f. 25-3-1811.
- 5b. AMUND OLSEN NÆSS, f. 12-12-1812.
- 5c. OLE OLSEN NÆSS, f. 9-10-1814.
- 5d. PEDER OLSEN NÆSS, f. 10-11-1816. G. 1848 i Grytten Kirke m. slektning, Anne Sørensdtr. Strand, f. 1822. Hennes stamtavle, Alnæs I, 8c. 6 barn:
- 6a. KARI PEDERSDTR. NÆSS, f. 13-10-1848.
- 6b. OLE PEDERSEN NÆSS, f. 19-3-1850, d. 1938.
- 6c. SØREN PEDERSEN NÆSS, f. 23-5-1852.
- 6d. PEDER PEDERSEN NÆSS, f. 4-10-1854.
- 6e. BERITH PEDERSDTR. NÆSS, f. 10-11-1859.
- 6f. ANNA PEDERSDTR. NÆSS, f. 14-3-1862.
- 5e. BRITH OLSDTR. NÆSS, f. 6-4-1819. G. 24-6-1841 i Grytten Kirke m. ungd. Ole Olsen Setnesreiten, f. 11-7-1811. Efterslekt, Setnes V, 3b.
- 5f. KARI OLSDTR. NÆSS, f. 15-8-1821.
- 5g. OLE OLSEN NÆSS, f. 15-9-1823.
- 5h. OLE OLSEN NÆSS, f. 4-8-1826. G. 1863 m. Oline Olsdr. Unhjem. 5 barn:
- 6a. PEDER OLUF OLSEN STRAND, f. 19-8-1864.
- 6b. CAROLINE OLSDTR. STRAND, f. 25-11-1867.
- 6c. OLUF OLSEN STRAND, f. 21-8-1871. G. i Grytten Kirke m. p. Augusta Julie Andreasdr. Hegerholm. 1 dtr.:
- 7a. OLGA ALIDA OLSEN, f. 17-5-1904. G. 1930 i Grytten Kirke m. portier Einar Kalhagen, f. 1902 i Hafslo. 1 dtr.: 8a. Judith Bodil Kalhagen, f. 1930.
- 6d. BERIT OLSDTR. STRAND, f. 22-2-1875.
- 6e. OLUF OLSEN NÆSS, f. 12-11-1878. G. 9-10-1916 i Grytten Kirke m. p. Margit Marie Georgine Oshaug, f. 1895 i Hadsel. Ingen barn innført i Grytten kirkebøker.
- 5i. MARITH OLSDTR. NÆSS, f. 2-3-1829. G. 10-7-1862 i Grytten Kirke m. ungd. Arne Pedersen Mauseth. 1 sønn:
- 6a. Peder Olaus Arnesen Næss, f. 1862.
- 5j. ERIK OLSEN NÆSS, f. 15-11-1831. G. 13-6-1858 i Grytten Kirke m. søskenbarn Brith Christoffersdr. Hanekamhaug, f. 1830. Hennes stamtavle, Hanekamhaug IV, 4b. 3 barn:
- 6a. BERITH ERIKSDTR. BAKKE, f. 8-3-1861.
- 6b. CHRISTIAN ERIKSEN BAKKE, f. 2-8-1863. G. m. Inger Maline Johnsdtr., f. 1859. Hennes stamtavle *Grøtten I*, 5d. 6 barn:



- 7a. BERTHA CHRISTIANSDTR. BAKKE, f. 16-11-1889.
- 7b. EILERT ALFRED *CHRISTIANSEN BAKKE*, f. 15-6-1891. *Snekermester* på Åndalsnes. G. 1916 i Grytten Kirke m. Hanna Madsdr. Nakken, f. 1893 i Vestnes. 3 barn:
- 8a. INGER *EILERTSDTR. BAKKE*, f. 20-8-1916
- 8b. MARY MARGRETHE *EILERTSDTR. BAKKE*, f. 12-3-1920, *død 18-8-1999*. *Gift 1947 med Arne Wenås, f. 18-1-1903 på Nordmøre. Ingen barn.*
- 8c. ERLING HALL *EILERTSEN BAKKE*, f. 23-4-1921, *død 8-11-1997*. *Gift i Hamar kirke 1948 med Olga Svanhild Dahlsveen, f. 26-9-1926 i Vang, Hedmark. 5 barn:*
- 9a. EINAR OLAV BAKKE, f. 1-9-1949.
- 9b. TROND BAKKE, f. 25-12-1952.
- 10a. THERESE GRÅBERG, f. 21-1-1978, *mor: Eva Karin Gråberg, f. 27.8.1958.*
- 9c. RANDI BAKKE, f. 18-6-1957. *Gift Grytten kirke 1978 med Kolbjørn Hoem, f. 4-6-1953 i Hen. 2 barn:*
- 10a. EIRIK HOEM, f. 27-2-1979.
- 10b. TORBJØRN HOEM, f. 26.10.1980.
- 9d. BRIT BAKKE, f. 25-6-1959.
- 10a. HANNE-BERIT REKDAL, f. 16-11-1983, *far Terje Rekdal, f. 24-7-1949.*
- 9e. HARALD BAKKE, f. 22-7-1962. *Gift Grytten kirke ned Hilde Iren Gråberg, f. 5-6-1964. 4 barn:*
- 10a. SIW IREN BAKKE, f. 9-12-1983.
- 10b. THOMAS BAKKE, f. 18-10-1986.
- 10c. CARINA BAKKE, f. 22-10-1992.
- 10d. KRISTOFFER BAKKE, f. 14-1-1995.
- 7c. MAGNHILD *CHRISTIANSDTR. BAKKE*, f. 19-1-1893.
- 7d. JOHN *CHRISTIANSEN BAKKE*, f. 8-8-1894.
- 7e. KRISTOFFER *CHRISTIANSEN BAKKE*, f. 6-2-1896. G. 9-4-1919 i Grytten Kirke m. slektning Marthe Ellingsdr. Midtgaard, f. 1897. Hennes stamtavle, Aag-Megaard 6c. 5 barn:
- 8a. IDA *KRISTOFFERSDTR. BAKKE*, f. 12-4-1920.
- 8b. ERNST KRISTEN *KRISTOFFERSEN BAKKE*, f. 8-3-1922.
- 8c. KIRSTENJOHANNE *KRISTOFFERSDTR. BAKKE*, f. 27-1-1924.
- 8d. ELSE ERIKSEN BAKKE, f. 1-11-1926.
- 8e. ELLING ERIKSEN BAKKE, f. 13-10-1928.
- 7f. INGA HANSINE *CHRISTIANSDTR. BAKKE*, f. 28-4-1897.
- 7g. AMALIE GURINE *CHRISTIANSDTR. BAKKE*, f. 22-6-1901.
- 6c. OLE ERIKSEN BAKKE, f. 1873 i *Hattfjelldal, Nordland 1900. Gift med Elen Johansdr. 1 sønn: 7a. Egil, f. 1898.*
- 5k. BERIT ANNA OLSDTR. NÆSS, f. 28-3-1834. G. 10-6-1851 i Grytten Kirke m. ungd. Lars Olsen Hagen, f. 1829. Efterslekt, Hagen-Heen 4a.
- 5l. AMUND OLSEN NÆSS, f. 30-12-1837.
- 4b. ENDRE OLSEN VENGE, f. 1784. Tok borgerskap i Ålesund 1827 som baker. Kjøpte plassen «Uren» og oppførte bakeri der. Utsalget hadde han på Gremmergård. G. 1816 i Grytten Kirke m. p. Ingrid Mortensdr. Venge, f. 17-12-1790. Hennes stamtavle, Venge I, 4h. 1 dtr. født i Grytten.
- 5a. BERITH ENDRESDTR. DEVOLD, f. 1816, *død samme dag.*
- 4c. ANDERS OLSEN DEVOLD, f. 1787. G. 23-6-1817 i Grytten Kirke m. enke, slektning Birgithe Amundsdr. Monge, f. 1774. Hennes stamtavle, Skiri II, 7b. 1 dtr.:
- 5a. BRITH ANDERSDTR. HORGHEIM, f. 3-1-1819.
- 4d. NIELS OLSEN DEVOLD, f. 11-5-1790, d. 1872. I 1818 startet han veveri og farveri i Ålesund, opplært hos Halvor Ophus på Mjølva i Grytten. Tok borgerskap som kjøpmann i 1827. G. 20-6-1815 i Grytten Kirke m. p. Margrethe Halvors dr. Ophuus, f. 1-11-1797, *døpt Skei kirke, Sparbu, 3-12-1797*, d. 1875. Dtr. av far-

ver og vever Halvor Halvorsen Ophus fra *Stor-Elvdal i Hedmark* og hustru Berith Olsdtr. fra Vestgård, *Stor-Elvdal*. Etter sitt ekteskap kjøpte han gården Mjølva i Grytten og begyndte der som farver, vever og gdr. Han var stortingmann i 1816 for Romsdals amt, og var også en av Hans Nilsen Hauges beste venner. Fra Halvor Mjølva skriver seg en første begynnelse til den Haugianske vekkelse i bygden. (*Se NORA II, 4g. Marith Olsdtr. Devold.*) Niels og Margrethe hadde 12 barn:

- 5a. OLE NIELSEN DEVOLD,  
f. Mjelva 17-12-1816, *døpt 18-1-1817 i Grytten kirke*, d. 1842.
- 5b. HALVOR NIELSEN DEVOLD,  
f. 11-4-1819 i Ålesund. *Hjemmedøpt*.
- 5c. OLAUS NIELSEN DEVOLD,  
f. 12-2-1821 i Ålesund. *Døpt 22-4-1821 i Borgund kirke*. Ifølge A. Landmarks bok var han kjøpmann i Kristiansund. G. 30-12-1845 i Drammen m. Henriette Augusta Gude, f. 1822 i Moss. De hadde 7 barn. Se efterslekt i «Stamtavle over en Norsk slekt, Landmark».
- 5d. NICOLINE NIELSDTR. DEVOLD,  
f. 17-5-1823 i Ålesund. *Døpt 8-6-1823 i Borgund kirke*. G. 9-9-1852 i Ålesund m. kjøpmann Joachim Larsen Bache, f. 1823 i Trondhjem. Ingen barn sees døpt i Ålesund kirkebøker.
- 5e. EDVARD JOACHIM NIELSEN, DEVOLD, f. 21-3-1825. *Døpt 30-4-1825 i Borgund kirke*. Kjøpmann i Ålesund. Eier av gård nr. 292 ved Brunholmen. G. 1854 i Ålesund m. slektning Anne Clarine Jensdtr. Devold, f. 13-6-1818. Hennes stamtavle, Marsten I, 5c. 4 barn:
- 6a. LOVISE MARGRETE DEVOLD,  
f. 3-1-1855.
- 6b. ANNA JENSINE DEVOLD, f. 3-5-1856.
- 6c. NILS EDVARD DEVOLD, f. 5-12-1857.
- 6d. NICOLINE MARIE FREDRIKKE DEVOLD, f. 12-1-1861.
- 5f. OLE ANDREAS NIELSEN DEVOLD,  
f. 8-4-1827, *døpt 20-5-1827 i Borgund kirke*. Grunnlegger av firmaet O. A. Devolds Sønner i Ålesund. Følgende er hentet fra Statsarkivet i Trondheim: «Øst for Nordigaard opp mot Aksla lå plassen Skaret med 3 små hytter. Denne eiendom kjøpte O. A. Devold i 1851 og begyndte med farveri der. I 1853 innrettet han tri cotagefabrikk i en liten stue, og fra denne ringe begynnelse utviklet sig efterhånden den betydelige bedrift, der forlængst er landskjent. Efter branden flyttedes det hele fabrikkanlegg til Langevaagen, hvor der i længre tid hadde vært en filial av fabrikk-en». G. 30-12-1851 i Ålesund m. p. Andrea Jacobine Landmark, f. 1831 på Brandval. Dtr. av Michael Landmark. 7 barn:
- 6a. NILS OLSEN DEVOLD, f. 1852.
- 6b. KAREN MICHALIE OLSDTR. DEVOLD, f. 23-12-1853. G. 67-1877 m. telegrafbestyrer Peter Olsen Valdal, f. i Norddalen 18-1-1852. Bosted Bejarn, Salten.
- 6c. OLAF ANDREAS DEVOLD,  
f. 3-11-1856. Gikk Trondhjems tekniske skole i 1878. Teknisk høyskole i Hohen Webschule, Werdau, Sachsen 1879. Yorkshire College Leeds i 1880. Fabrikkeier etter 1886. G. 1885 m. Ragna Landmark, f. 1865. Dtr. av overlærer i Ålesund, G. Landmark.
- 6d. PETRINE ANDREA OLSDTR. DEVOLD, f. 10-2-1860.
- 6e. GUSTAV ADOLF OLSEN DEVOLD,  
f. 3-10-1861.
- 6f. HARALD OPHUUS DEVOLD,  
f. 8-9-1863. Sogneprest i Kongsvinger. Stud. 1881. Cand. Theol. 1888. Lærer i Bergen og Oslo 1890-93. Stiftskap. Tromsø 1894. Sogneprest til Tysfjord 1897, Ørsten 1900. Steinkjer 1906, Tromsøysund 1912, Vinger siden 1924. 1g. 1888 m. Bertha Olufine Sandborg, f. 1865, d. 1891. Hennes stamtavle, Sandborg 2a. 2g. m. Alida Elise

- Marie Lampe, f. 2-8-1867. Dtr. av kontorsjef i Bergen, Joachim Lampe, f. 1830 og hustru Alida Kathrine Lampe, f. 1835. Efterslekt, se Landmarks bok.
- 6g. LINA MARIE OLSDTR. DEVOLD, f. 1-8-1865. G. 1891 i Ålesund m. sogneprest og dikter Anders Karlsen Hovden, f. 1860. Av deres barn finnes en sønn bosatt i Veblungsnes som ingeniør: 7a. Ivar Havtor Bjørnulf Hovden, f. 1892. G. m. Birgitte Noteng, f. 1892. Han er senere fabrikkveier i Ørsta. 3 barn døpt i Grytten: 8a. Anders Dagfin, f. 1924, 8b. Olav, f. 1925 og 8c. Harald, f. 1927.
- 5g. BIRGITHE MARIE NIELSDTR. DEVOLD, f. 23-5-1829, døpt 7-6-1829 i *Borgund kirke*. G. m. konsul Fredrik Aug. Hansen. 1 sønn: 6a. Knut Ragnvald Hansen, f. 7-5-1858.
- 5h. LAURITZ NIELSEN DEVOLD, f. 16-7-1830, døpt 22-8-1830 i *Borgund kirke*, d. 1883. Kjøpmann, farver og farbrikkeier i Ålesund. Eier av gård nr. 291 ved Brunholmen. G. 19-10-1856 i Bergen m. Johanne Amalie Metlie, f. 21-4-1837 i Bergen. Dtr. av bakermester Jacob Eriksen Methlie og hustru Maren Sofie Løeg av Borgund. 11 barn:
- 6a. MAREN SOPHIA DEVOLD, f. 10-7-1857.
- 6b. NIKOLAI JACOBUS DEVOLD, f. 2-12-1858.
- 6c. LAURITZ JOHAN ALFRED DEVOLD, f. 20-4-1861.
- 6d. MARGRETHE ANTONETTE DEVOLD, f. 12-5-1864.
- 6e. JOHAN DEVOLD, f. 1-9-1866.
- 6f. MARIUS SOFUS DEVOLD, f. 16-3-1868.
- 6g. HANS SCHREUDER DEVOLD, f. 24-6-1809.
- 6h. NIKOLINE MARIE DEVOLD, f. 25-6-1871.
- 6i. MATHILDE SOFIE DEVOLD, f. 21-5-1873.
- 6j. ANNE HENRIETTE ANDREA DEVOLD, f. 11-3-1875.
- 6k. AMALIE DEVOLD, f. 3-2-1877.
- 5i. ALBERT OPHUUS NIELSEN DEVOLD, f. 1-1-1833, døpt 17-3-1833 i *Borgund kirke*.
- 5j. PEDER ANTON NIELSEN DEVOLD, f. 16-9-1835, døpt 1-11-1835 i *Borgund kirke*.
- 5k. LOUISE MARGRETHE NIELSDTR. DEVOLD, f. 28-7-1839, døpt 13-10-1839 i *Borgund kirke*.
- 5l. HANNA NIELSDTR. DEVOLD, f. 21-6-1841, d. s. år.
- 4e. AMUND OLSEN DEVOLD, f. 16-1-1793.
- 4f. INGRID OLSDTR. DEVOLD, f. 21-12-1793. G. 3-6-1819 i Grytten Kirke m. slektning Just Olsen Setnes, f. 1792. Efterslekt, Setnes IV, 4b.
- 4g. MARITH OLSDTR. DEVOLD, f. 9-10-1796. G. 27-12-1817 i Grytten Kirke m. ungd. Ole Johan Halvorsen Mjelva, f. Sparbu 1799, døpt Skei kirke, Sparbu 24-3-1799. (Sønn av Halvor Halvorsen Ophus, døpt Stor-Elvdal kirke 20-12-1772, d. Mjelva 6-2-1852. Gravlagt Grytten kirkegård. Hustru Berith. Olsdtr, Vestgård, døpt Stor-Elvdal kirke 1-11-1767. Begge var fra Østerdalen. Viet i Trondheim domkirke 21-2-1797. Se NORA II, 4d. Niels Olsen Devold.) 7 barn:
- 5a. HALVOR, f. 1818,
- 5b. OLE, f. 1821,
- 5c. BERIT, f. 1824,
- 5d. EVEN, f. 1826,
- 5e. OLAUS, f. 1830,
- 5f. MARGRETHE, f. 1832
- 5g. HANS, f. 28-3-1835
- 4h. OLE OLSEN DEVOLD, f. 10-5-1799.
- 4i. OLE OLSEN DEVOLD, f. 8-8-1800.
- 4j. BERITH OLSDTR. DEVOLD, f. 1804. G. 6-6-1826 i Grytten Kirke m. slektning Peder Halvorsen Sogge Østigaard, f. 1800. Efterslekt, Fladmark I, 7b.

- 3d. KNUD OLSEN SOGGE REITEN,  
f. 1762.
- 3e. KNUD OLSEN SOGGE REITEN,  
f. 1764, d. 1828.

### NORA III

- 1a. HANS OLSEN NORA. G. 1792 i Grytten Kirke m. p. Marit Greisdtr. 3 barn:
- 2a. AAGOT HANSDTR. BAKKE, f. 1792.
- 2b. BERIT HANSDTR. BAKKE, f. 1794.
- 2c. HANS HANSEN BAKKE, f. 22-2-1798. G. 29-6-1830 i Grytten Kirke m. p. Eli Knudsdr. Fladmark, f. 2-8-1805. Hennes stamtavle, Alnæs I, 7c. 4 barn:
- 3a. MARITH HANSDTR. NORAH,  
f. 12-1-1832.
- 3b. HANS HANSEN NORAH, f. 10-7-1835
- 3c. KNUD HANSEN NORAH, f. 1-10-1840.
- 3d. EVEN HANSEN NORAH, f. 2-8-1844.

### NORA IV

- 1a. LARS PETTER OLSEN NORA, f. 1853, d. 1940. Innflyttet fra Nordalen 1879. Snekker. Sønn av Ole Larsen Valldal. G. 20-6-1879 i Grytten Kirke m. p. Eli Pedersdr. Nora, f. 4-1-1858. Hennes slekstavle, Nora V, 2a. 7 barn:
- 2a. PEDER LARSEN NORA, f. 10-8-1880. U.S.A. 1903. G. m. Theresa Pedersdr. Anseth fra Solør. 2 barn: 3a. Lorentz og 3b. Evelyn.
- 2b. OLAF LARSEN NORA, f. 19-2-1882. U.S.A. 1904. G. m. Olga. 1 barn: 3a. Russel.
- 2c. CHRISTINE JOSEFINE LARSDTR. NORA, f. 21-10-1885, d. 1917. G. 22-6-1906 i Grytten Kirke m. Jacob Hansen Hjelden, f. 1881 i Eid. Sønn av Hans Halvorsen Hjelden. 5 barn: 3a. Harald, 3b. Leif, 3c. Ester, 3d. Arthur og 3e. Julie.

- 2d. OSKAR LARSEN NORA, f. 6-8-1887. Gdbr. på Nora. Ugift.
- 2e. LAURITZ LARSEN NORA, f. 3-8-1889. G. 3-5-1927 i Grytten Kirke m. p. Marit Knudsdr. Røvik, f. 1893. Hennes stamtavle, Skiri II, 10 b. 2 barn: 3a. Lina og 3b. Lorentz.
- 2f. EDVARD LARSEN NORA,  
f. 9-8-1891.
- 2g. ANSGAR LARSEN NORA, f. 23-4-1893. Byggmester i Åndalsnes. G. 18-10-1924 i Grytten Kirke m. p. Emma Mathilde Stranden, f. 1901 i Fræna. 1 barn:
- 3a. EVA LILLIAN NORA, f. 15-10-1925. G. m. Einar Hovde, f. 1919.

### NORA V

- 1a. PEDER GUNDERSEN NORA,  
f. 2-3-1838. Sønn av Gunder Pedersen Haugstad Froen og hustru Eli Knudsdr. Alfarnes, f. 1811. G. 1858 i Grytten Kirke m. p. Christine Thorstensdr. Skiri, f. 25-11-1829. Hennes stamtavle, Alnæs III, 4d. 7 barn:
- 2a. ELI PEDERSDTR. NORA, f. 4-1-1858. G. 20-6-1879 i Grytten Kirke m. gdbr. snekker, Lars Petter Olsen Valldal, f. 1853, d. 1940. Efterslekt, Nora IV, 1a.
- 2b. GUNDER PEDERSEN NORA,  
f. 10-1-1861, d. 3 år gml.
- 2c. KIRSTIN PEDERSDTR. NORA,  
f. 28-7-1863. G. m. Andreas Andersen Plassen, f. 1870. Efterslekt, Kyllingplass 3d.
- 2d. GURINE PEDERSDTR. NORA,  
f. 18-6-1866. G. m. Syvert Andersen Skiri, f. 1861 på Lesja. Efterslekt, Skiri VI, 2b.
- 2e. THEA PEDERSDTR. NORA,  
f. 17-12-1868. Ugift.
- 2f. PAULINE PEDERSDTR. NORA,  
f. 15-8-1871.

2g. PETRA KRISTINE PEDERSDTR.  
NORA, f. 15-6-1874. U.S.A. 1893. G. m.  
John Nelson i U.S.A., svensk. 3 barn: 3a.  
Josvald, 3b. Marlon, misjonær, 3c. Lillian.

## NORA VI

- 1a. Corporal ANDERS KNUDSEN NORA,  
f. 1703, d. 1744. G. 2-2-1734 i Kors Kirke  
m. p. Anne Andersdtr., f. 1710, d. 1743.  
5 barn:
- 2a. MARTHE ANDERSDTR. NORA,  
f. 1734, d. 1743.
- 2b. AMUND ANDERSEN NORA, f. 1735.
- 2c. ANNE ANDERSDTR. NORA, f. 1738,  
d. 1787. G. 7-8-1765 i Grytten Kirke m.  
ungk. Ole Olsen Nøsthol, f. Isterdal 1736,  
d. 1805. Efterslekt, Nøsthol-Marsten 2b.
- 2d. MARTHE ANDERSDTR. NORA, f. 1742.  
G. 3-2-1761 i Grytten Kirke m. ungd. Joen  
Joensen Heen, f. 1729. Ingen barn innført  
i Grytten kirkebøker.
- 2e. KNUD ANDERSEN NORA,  
f. 1741, d. 1742.

## NORVIG

- 1a. JACOB IVERSEN NORVIG, f. 1697, d.  
1781. Sønn av Iver Norvigen, d. 1729.  
G. m. Ingelev Norvig, f. 1703, d. 1784.  
10 barn:
- 2a. KARI JACOBSDTR. NORVIG, f. 1723.
- 2b. INGER JACOBSDTR. NORVIG, f. 1724.
- 2c. BERGITHE JACOBSDTR. NORVIG,  
f. 1727. G. 2. S. Epif. 1754 i Eid Kirke m.  
ungk. Just Justsen Strømme. Efterslekt,  
Strømme I, 3c.
- 2d. INGELEV JACOBSDTR. NORVIG,  
f. 1729. G. 14-11-1754 i Grytten Kirke  
m. enkemann, Elling Olsen Skjelbostad.  
Efterslekt, Skjelbostad 2b.

- 2e. IVER JACOBSEN NORVIG, f. 1732, d.  
1776. G. m. Marit Olsdtr. Norvig, f. 1731,  
d. 1807. Hun giftet seg som enke med  
Esten Andersen Heen. Stamtavle, Brevig  
IV, 2b. 1 sønn i første ekteskap:
- 3a. JACOB IVERSEN NORVIG, f. 1763.  
G. 1. S. Trinit 1802 i Eid Kirke m. p. Sig-  
rid Sørensdtr. Ødegaard, f. 1780. Hennes  
stamtavle, Hamre 2a. 8 barn:
- 4a. IVER JACOBSEN NORVIG,  
f. 13-9-1802.
- 4b. MARITH JACOBSDTR. NORVIG,  
f. 1-8-1807.
- 4c. SØREN JACOBSEN NORVIG,  
f. 29-12-1809.
- 4d. KNUD JACOBSEN NORVIG,  
f. 8-7-1812.
- 4e. SIGRID JACOBSDTR. NORVIG,  
f. 17-1-1815.
- 4f. JACOB JACOBSEN NORVIG,  
f. 20-6-1817.
- 4g. GURI JACOBSDTR. NORVIG, f. 1823.  
G. 6-11-1860 i Grytten Kirke m. søsken-  
barn Ole Olsen Nora, f. 3-5-1823. Efter-  
slekt, Setnes III, 5e.
- 4h. OLE JACOBSEN NORVIG, f. 1819.  
G. 1855 i Grytten Kirke m. slektning  
Berith Nielsdtr. Halse, f. 18-1-1832.  
Hennes slektstavle, Setnes II, 5b. 8 barn:
- 5a. NILS OLSEN NORA, f. 17-1-1856.  
G. 6-4-1883 i Grytten Kirke m. slektning  
Sigrid Amundsdr. Remmem, f. 1862.  
Hennes stamtavle, Skiri II, 9a. 2 barn:
- 6a. BERITH NILSDTR. NORA, f. 10-1-1884.
- 6b. OLE NILSEN NORA, f. 16-9-1885.
- 5b. JACOB OLSEN NORA, f. 6-7-1857.  
USA. 1880.
- 5c. MARIT OLSDTR. NORA, f. 22-9-1859.  
G. 24-10-1884 i Grytten Kirke m. slekt-  
ning, Knud Knudsen Wenge, f. 18-3-1852.  
Efterslekt, Alnæs V, 3g.
- 5d. SIGRID OLSDTR. NORA, f. 13-12-1861.  
G. 6-4-1883 i Grytten Kirke m. ungd. Hans  
Hansen Venge, f. 25-12-1857. Efterslekt,  
Venge IV, 3g.

- 5e. BERITH OLSDTR. NORA, f. 22-8-1864. G. 20-6-1889 i Grytten Kirke m. ungd. Ole Olsen Hole, f. 23-8-1862, d. 1929. Efterslekt, Øvre Hole, 2a.
- 5f. OLINA OLSDTR. NORA, f. 13-6-1867. G. m. Johan Kristiansen, f. 1863. 1 barn: 6a. Magda Gjertine Kristiansen, f. 1894. Hun giftet seg 1916 m. Birger Nordal Kristiansen, f. 1892 i Steigen. 2 barn: 7a. Ingvarda Helene, f. 1916 og 7b. Christian Charles, f. 1919.
- 5g. JØRGINE OLSDTR. NORA, f. 7-3-1870.
- 5h. ANNE SOFIE OLSDTR. NORA, f. 15-5-1873. G. 21-9-1900 i Grytten Kirke m. slektning Ole Olsen Sæterbø, f. 23-7-1869. Efterslekt, Sletta VI, 6f.
- 3b. OLE IVERSEN NORVIG, f. 1765.
- 3c. INGELEV IVERSDTR. NORVIG, f. 1767. G. 1. S. Trinit. 1794 i Eid Kirke m. ungd. Ole Knudsen Rødven fra Vedøy. Ingen barn innført i Grytten kirkebøker.
- 3d. IVER IVERSEN NORVIG, f. 1770.
- 3e. MARITH IVERSDTR. NORVIG, f. 1772.
- 2f. MAREN JACOBSDTR. NORVIG, f. 1734. G. d. e. 2. S. e. Trinit. 1757 i Grytten Kirke m. corporal Morten Justsen Monsaas, f. 1715. Efterslekt, Monsaas I, 2a.
- 2g. MARI JACOBSDTR. NORVIG, f. 1736.
- 2h. GJERTRUD JACOBSDTR. NORVIG, f. 1738. G. 19-6-1758 i Heen Kirke m., ungd. Aslag Knudsen, Indre Holmen, Vedøe. Ingen barn innført i Grytten kirkebøker.
- 2i. JACOB JACOBSEN NORVIG, f. 1741.
- 2j. JACOB JACOBSEN NORVIG, f. 1745.
- 1b. PEDER IVERSEN NORVIG. G. 16-1-1730 i Eid Kirke m. enke Anne Andersdr. Eide. Hennes stamtavle, Eidet V, 2c. Ingen barn innført i Grytten kirkebøker.

## NØSTHOL - MARSTEN

- 1a. OLE OLSEN ISTERDAL, f. 1686, d. 1769. G. m. Marit Andersdr. Sandhaug, f. 1703, d. 1780. 3 barn:
- 2a. ANNA OLSDTR. NØSTHOL, f. Isterdal 1729. G. m. Hans Henrich Olsen Gusiaasen, f. 1725. Efterslekt, Næss III, 2a.
- 2b. OLE OLSEN NØSTHOL, f. Isterdal 1736, d. 1805. G. 7-8-1765 i Grytten Kirke m. p. Ane Andersdr. Nora, f. 1738, d. 1787. Hennes stamtavle, Nora VI, 2c. 3 barn:
- 3a. ANNE OLSDTR. NØSTHOL, f. 1765 Sandhaugen. G. m. Jacob Pedersen Sogge. Mulig sønn av Peder Pedersen Oppigaard 1c. 4 barn: Guri, f. 1795, g. m. Ole Olsen Alnæs, f. 1794, Berild 3a. Ane, f. 1799, Aagot, f. 1802 og Ole, f. 1806.
- 3b. AGATHE OLSDTR. NØSTHOL, f. 1771.
- 3c. MARITH OLSDTR. NØSTHOL SANDHAUG, f. 1775, d. 1800.
- 2c. ANDERS OLSEN NØSTHOL-ISTERDAL, f. 1740. Skifte efter ham 1-8-1812 på Alnestrøen. 1g. 13-6-1773 i Kors Kirke m. p. Ane Andersdr. Alnæs. 2g. 2. S. Adv. 1780 i Kors Kirke m. p. Guri Pedersdr. Fiva, f. 1755. Hennes stamtavle, Fiva II, 3d. 1 barn i første og 5 barn i annet ekteskap:
- 3a. ANDERS ANDERSEN ALNES, f. 1773. G. 1. S. Trinit. 1799 i Kors Kirke m. p. Guri Olsdr. Marsten, f. 1774. Skifte 1-5-1840. Hennes stamtavle, Marsten I, 4b. 8 barn:
- 4a. ANDERS ANDERSEN ALNÆS, f. 3-11-1799. G. 3-7-1836 i Kors Kirke m. p. Andrine Pedersdr. Kylling, f. 1814 i Lyster. Ingen barn innført i Grytten kirkebøker.
- 4b. OLE ANDERSEN ALNES, f. 22-5-1802. 1g. 25-11-1832 i Kors Kirke m. enke, slektning, Guri Jørgensdr. Skiri, f. 1802. Hennes stamtavle, Skiri II, 8a. 2g. 8-11-1857 i Kors Kirke m. p. Sigrid Justdr. Berild, f. 1812. 2 barn i første ekteskap:



- 5a. ANDERS OLSEN MARSTEN, f. 4-9-1833. Bor i Nord-Norge.
- 5b. NILS OLSEN MARSTEN, f. 4-7-1842. G. 11-1-1873 i Kors Kirke m. enke. slektning, Berith Syvertsdtr. Skiri, f. 4-11-1848. Hennes stamtavle, Skiri IV, 3b. 9 barn:
- 6a. OLE NILSEN MARSTEN, f. 8-8-1873. G. m. Ingeborg Bjørneberg. Flyttet til Trondhjem. Mulig efterslekt der.
- 6b. SYVERT NILSEN MARSTEN, f. 1-2-1876, d. 1877.
- 6c. BERITH NILSDTR. MARSTEN, f. 30-12-1877, d. s. år.
- 6d. SYVERT NILSEN MARSTEN, f. 27-2-1879, d. 1894.
- 6e. GINA NILSDTR. MARSTEN, f. 1-1-1882. G. 24-6-1904 i Kors Kirke m. slektning Gustav Larsen Sæther, f. 4-1-1872. Efterslekt, Fladmark I, 8k.
- 6f. ELISE NILSDTR. MARSTEN f. 15-6-1884. G. m. Nils Stokke fra Nord-Møre. Bestyrer av postkontoret på Marsten. Ingen barn innført i Grytten kirkebøker.
- 6g. ELIAS NILSEN MARSTEN, f. 11-4-1887. G. 1914 m. Ragna Marie Bakke, f. 10-6-1887. Slekting. Hennes stamtavle, Oppigard 4f. 4 barn:
- 7a. NILS MARSTEN, f. 11-1-1915.
- 7b. ERLING MARSTEN, f. 15-9-1916.
- 7c. RUTH MARSTEN, f. 20-7-1918.
- 7d. BJARNE PER MARSTEN, f. 20-7-1918.
- 6h. BERITH NILSDTR. MARSTEN, f. 28-1-1890. G. 31-3-1917 i Kors Kirke m. ungd. Kristian Larsen Stokke, f. 1894. i Valsøyfjord. 2 barn: 7a. Nils Martin, f. 1918 og 7b. Lovise Agnes, f. 1921.
- 6i. NILS ALBERT NILSEN MARSTEN, f. 9-6-1893.
- 4c. HANS ANDERSEN ALNES, f. 7-4-1805. G. 1829 i Kors Kirke m. p. Anne Pedersdtr. Fladmark, f. 1800. Familien flyttet til Agerø 3-10-1833. 1 barn født på Alnæs
- 5a. GURIHANS DTR. ALNÆS, f. 21-9-1829.
- 4d. PEDER ANDERSEN ALNES, f. 7-12-1807.
- 4e. ANNE ANDERSDTR. ALNES, f. 12-7-1810.
- 4f. CHRISTI ANDERSDTR. ALNES, f. 6-6-1813.
- 4g. CHRISTI ANDERSDTR. ALNES, f. 10-7-1815. G. 13-12-1833 i Kors Kirke m. ungd. Iver Iversen Aas, f. 1809 i Tresfjord. 1 barn: 5a. Iverika, f. 1834.
- 4h. PEDER ANDERSEN MARSTEN, f. 26-4-1818. G. m. Synneve Eriksdtr. Frisvold. 3 barn:
- 5a. OLE PEDERSEN MARSTEN. G. m. slektning Christine Marie Fladmark, f. 1853 i Molde. Hennes stamtavle, Fladmark II, 6a. 6 barn, alle døde tidlig.
- 5b. ANTON PEDERSEN MARSTEN, f. 12-11-1859, d. 1945. G. m. Sine Karoline Torgersen, f. 1868 i Mo i Rana. 7 barn:
- 6a. MAREN SYNNEVE MARSTEN, f. 24-4-1890. G. m. Ole Axel Andersen. 1 sønn: 7a. Einar.
- 6b. THORA PETRINE MARSTEN, f. 29-5-1891.
- 6c. PETTER PEDERSEN, f. 21-1-1895 i Mo i Rana. Kjøpmann.
- 6d. SIGURD ANTON MARSTEN, f. 16-9-1900. Banksjef i Mo i Rana. G. m. Emma Marsten. 2 barn:
- 7a. TORMOD MARSTEIN, dr. med. G. 14-10-1950 i Ris Kirke, Oslo, m. p. Oddlaug Frøholm, Oslo. 1 sønn:
- 8a. OLA MARSTEIN, f. 9-11-1951,
- 7b. INGER DAGRUN MARSTEIN, f. 28-9-1929, Lærerinne på Russeløkken skole, Oslo.
- 6e. TORGER PEDERSEN MARSTEN, f. 9-10-1904.
- 6f. AAGOT PEDERSEN MARSTEN, f. 9-10-1904.
- 6g. ARNE MARSTEN, f. 21-7-1906. Kaptein.



- 5c. SYNNEVE PEDERSDTR. MARSTEN, f. 1854, d. 1934. G. 1877 m. Jens Olsen, f. 1842 i Tysnes. 5 barn: 6a. Peder Olsen. 6b. Olaf Vagbø, f. 1882, g. m. Olava Nygaard, f. 1886. 6c. Selma Olsen, f. 1884, d. 1918. 6d. Albert Vagbø, f. 1886. 6e. Anton Severin Holmeide, f. 1889, bankkasserer, g. m. Margit Paulsen, f. 1900. 1 sønn: 7a. Sverre Holmeide, f. 1930, d. 1955, stud. filos.
- 3b. ANNE ANDERSDTR. ALNES, f. 1781, d. 1811.
- 3c. PEDER ANDERSEN ALNES, f. 1785.
- 3d. MAGNHILD ANDERSDTR. ALNES. G. 17-10-1819 i Kors Kirke m. ungd. Anders Nilsen Alnes, f. 1794. 3 barn: 4a. Nils, f. 1820, 4b. Anders, f. 1822 og 4c. Magnhild, f. 1825.
- 3e. MARIT ANDERSDTR. ALNES, f. 28-2-1790.
- 3f. PEDER ANDERSEN ALNES, f. 10-1-1793.
- 1b. ANDERS OLSEN ISTERDAL, f. 1686, d. 1746.

## OPPIGARD

Et forsøk på rekonstruksjon av noen opptegnelser fra Asbjørn Øverås' bok, «I Bjørnsons Fotefar», om slekten Oppigard i Eikesdal. Noen av personene er hovedmodeller i flere av Bjørnsons fortellinger: «Faderen», «Ørneredet», «Arne» og «En glad Gutt». Slekten Oppigard står i sterk slektsforbindelse med Raumadalsfolket. (For flere opplysninger om slekten fra Oppigard, se *Bjarne Skorgen: Gards- og ættesoge for Nesset, bind VII, Molde 1991, side 169 med henvisninger også til bind VI og VIII.*)

- 1a. BÅRD PEDERSEN OPPIGARD, f. 1728, d. 1801. Eier av 6 gårder og bodde på Øverås. G. m. Gunni Hansdtr. Sira, f. 1734, d. 1818. Hun er søster av lensmann Peder Hansen Sira, som er g. m. Bårds søster Helje. 8 barn:
- 2a. ASLAK BÅRDSSON ØVERÅS, f. 1765, d. 1841. Hustruens navn er ikke nevnt. 1 sønn:
- 3a. BÅRD ASLAKSSON SIRA. G. m. slektning Marit Aslaksdtr. Oppigard. Hennes stamtavle, Oppigard 3d. 3 barn:
- 4a. ASLAK BÅRDSSON SIRA, f. 1828, d. 1861. Regnskapsfører i Aftenbladet i Bjørnsons tid.
- 4b. ELEN BÅRDS DTR. SIRA. G. m. Petter.
- 4c. PEDER BÅRDSSON SIRA. Flyttet med Bjørnsons familie til Søgne i 1853, og blev der i flere år.
- 2b. MILDRID BÅRDS DTR. ØVERÅS. G. m. Knut Ljørvoll.
- 2c. OLAUG BÅRDS DTR. ØVERÅS. G. m. Jon Syltebø.
- 2d. BRIT BÅRDS DTR. ØVERÅS. G. m. Tore Vike fra Horne.
- 2e. ANNE BÅRDS DTR. ØVERÅS. G. m. Trond Olsson Utigard. Bror til Ola Olsen som er g. m. Annes søster Marit, 2h.
- 2f. INGEBJØRG BÅRDS DTR. ØVERÅS. G. m. Trond Toresen Horne.
- 2g. MAREN BÅRDS DTR. ØVERÅS, f. 1758. 1g. m. Tore Sæter, 2g. m. Erik Utigard og 3g. m. Erik Moen. I annet ekteskap er hun stammor til den landskjente skolemann, Ole Moe, f. 1844, d. 1929, ridder av St. Olavs orden fra 1912.
- 2h. MARIT BÅRDS DTR. ØVERÅS, f. 1780, d. 1839. 1g. 3-6-1805 m. corporal Ola Olsson Utigard. 2g. 23-6-1811 i Sira Kirke m. ungd. Hans Pedersen Unghjem, f. 1781. Efterslekt, Hamre 3b. Hans familie spiller stor rolle i Bjørnsons fortellinger. I første ekteskap hadde Marit en dtr. 3a. Gjertrud, f. 1807 som blev g. m. Peder Aslaksson, hennes slektning 3a.
- 1b. HELJE PEDERS DTR. OPPIGARD. G. m. Peder Hansson Sira. Lensmann. Sønn av sersjant Hans Kvam, f. 1689, d. 1762,

- fra Surnadal. Helje og Peder hadde en sønn, Peder, som også blev lensmann.
- 1c. PEDER PEDERSSON OPPIGARD, f. 1735, d. 1795. G. m. Anne Bjørnsdtr. Trygge. Dtr. av Bjørn Knutsson Trygge, f. 1691, d. 1775 og hustru Anne Andersdtr. Aspa fra Nesset, d. 1726. 6 barn:
- 2a. BJØRN PEDERSSON OPPIGARD, f. 1769, d. 1853. Hustruens navn ukjent. 2 barn:
- 3a. PEDER BJØRNSSON OPPIGARD, f. 1801, d. 1885. G. 27-1-1833 m. slektning Marit Hansdtr. Øverås, f. 1813. Hennes stamtavle, Hamre 4a.
- 3b. KARI BJØRNSDTR. OPPIGARD, f. 1811, d. 1883. G. 1834 m. Lars Larsson Gransæter, f. 1812.
- 2b. PEDER TORE PEDERSSON OPPIGARD, f. 1771, d. 1857. G. 3-7-1806 i Grytten Kirke m. p. Sigrid Amundsdr. Remmem, f. 1790, d. 1828. Hennes stamtavle, Skiri II, 7d. Skifte efter henne på gården Soggebakke 18-4-1831. Til deling blandt arvingene 1003 Spd. Hun giftet seg 16 år gammel og blev bare 38 år gammel. Hun hadde 11 barn, hvorav 9 barn nevnt i hennes skifte:
- 3a. AMUND THORESEN SOGGEBAKKE, f. 23-2-1811.
- 3b. ANNE THORES DTR. SOGGEBAKKE, f. 29-7-1807. G. 7-7-1840 i Kors Kirke m. slektning, Jørgen Jørgensen Skiri, f. 1807. Efterslekt, Skiri II, 8c.
- 3c. MARIT THORES DTR. SOGGEBAKKE, f. 13-4-1809.
- 3d. KARI THORES DTR. SOGGEBAKKE, f. 21-1-1813. G. 17-4-1838 i Grytten Kirke m. slektning Jørgen Eriksen Gridset, f. 1809. Efterslekt, Bøe-Gridset 5f.
- 3e. PEDER THORESEN SOGGE BAKKE, f. 17-1-1815.
- 3f. THORE THORESEN SOGGE BAKKE, f. 27-3-1817.
- 3g. THORE THORESEN SOGGE BAKKE, f. 16-5-1818.
- 3h. BJØRN THORESEN SOGGE BAKKE, f. 24-11-1820.
- 3i. BRITH THORES DTR. SOGGE BAKKE, f. 16-2-1823.
- 3j. JØRGEN THORESEN SOGGE BAKKE, f. 27-8-1825.
- 3k. PETTER THORESEN SOGGE BAKKE, f. 22-3-1828. G. 11-4-1871 i Grytten Kirke m. p. Marit Pedersdtr. Krogstad, f. 1845 på Dovre. 6 barn:
- 4a. KAROLINE PETTERS DTR. SOGGEBRÆKKEN, f. 1858. G. 3-5-1893 i Grytten Kirke m. smed, slektning Johan Arnt Hoff, f. 1869. Efterslekt, Hoff 2f.
- 4b. ANNE SOFIE PETTERS DTR. SOGGEBRÆKKEN, f. 17-3-1873.
- 4c. THEA MARIE PETTERS DTR. SOGGEBRÆKKEN, f. 11-6-1875.
- 4d. BERTINE PETTERS DTR. SOGGEBRÆKKE, f. 15-1-1878. G. 10-12-1899 i Grytten Kirke m. snekker Oluf Antonsen Huse, f. 1877. Barn: Tvillinger. 5a. Bjørn og 5b. Aksel, f. 25-9-1900.
- 4e. PETRA MARIE PETTERS DTR. SOGGEBRÆKKE, f. 11-10-1881.
- 4f. RAGNA MARIE PETTERS DTR. BAKKE, f. 10-6-1887. G. 1914 m. slektning Elias Nilsen Marsten, f. 1887. Efterslekt, Nøsthol-Marsten 6g.
- 2c. ASLAK PEDERSSON OPPIGARD, f. 1774, d. 1865. Hustruens navn ukjent. 4 barn:
- 3a. PEDER ASLAKSON OPPIGARD, f. 1805, d. 1875. G. 27-1-1833 m. slektning Gjertrud Olsdtr. Oppigard, f. 1807, d. 1866. Stamtavle, Oppigard 3a.
- 3b. JOHANNES ASLAKSSON OPPIGARD, f. 1808, d. 1900. G. 1-7-1838 m. slektning Gunni Hansdtr. Øverås, f. 1817. Hennes stamtavle, Hamre 4d. 7 barn:
- 4a. ELI JOHANNES DTR. OPPIGARD, f. 14-9-1838.
- 4b. HANS JOHANNESSON OPPIGARD, f. 2-12-1840, d. 1843.

- 4c. ASLAK JOHANNESSEN OPPIGARD, f. 16-3-1843.
- 4d. HANS JOHANNESSEN OPPIGARD, f. 1846, d. 1852.
- 4e. PETTER JOHANNESSEN OPPIGARD, f. 1848.
- 4f. HENNING JOHANNESSEN OPPIGARD, f. 1852.
- 4g. MARIT JOHANNESDTR. OPPIGARD, f. 1857.
- 3c. TORE ASLAKSSON OPPIGARD, f. 1811, d. 1881. Flyttet til Øverås. 1g. 1840 m. Marit Tølløvsdr. Nauste, f. 1818, d. 1852. 2g. m. Marits søster Guraa Tollovsdr. Nauste, f. 1820.
- 3d. MARIT ASLAKS'DTR. OPPIGARD. G. m. slekting, Bård Aslaksson Sira. Efterslekt, Oppigard 3a. Bård Aslaksson var bonde, furer, forlikskommissær og medlem av formannskapet i Næset.
- 2d. BÅRD PEDERSSON OPPIGARD. G. 8-7-1807 i Grytten Kirke m. p. Guri Pedersdr. Setnes, f. 1785. Hennes stamtavle, Setnes IV, 3g. De bodde på Frisvold og har muligens efterslekt der.
- 2e. MILDRID PEDERSDTR. OPPIGARD. G. på gården Horne i Eresfjord.
- 2f. KARI PEDERSDTR. OPPIGARD. G. på Sira i Eresfjord.
- Kirke m. p. Ane Halvorsdr. Sivertsgaard, f. 1748. Dtr. av Halvor Olsen Rødal, f. 1715, d. 1787, og hustru Ragnhild Andersdr. Sjursgård, f. 1724. 9 barn:
- 3a. OLE THRONSDEN SIVERTSGAARD, f. 1772.
- 3b. RAGNHILD TRONSDTR. SIVERTSGAARD, f. 1773. G. 29-12-1805 i Heen Kirke m. enkemann Peder Bendiksen Tokle, f. Remmem 1757. Sønn av Bendix Pedersen Grøvdal og hustru Sigrid Ellingsdr. Dahle. Efterslekt, Grøvdal II, 2a.
- 3c. MARGRETHE THRONSDTR. SIVERTSGAARD, f. 1775, d. 1776.
- 3d. HALVOR THRONSDEN SIVERTSGAARD, f. 1777. G. 31-1-1808 i Eid Kirke m. p. Ingrid Rasmusdr. Sæth. 4 barn:
- 4a. TROND HALVORSEN SIEM, f. 15-10-1809, d. s. dag.
- 4b. ANNE HALVORSDTR. SIEM, f. 1-9-1810.
- 4c. MARIT HALVORSDTR. SIEM, f. 3-11-1812.
- 4d. GURI HALVORSDTR. SIEM, f. 27-7-1816.
- 3e. THROND THRONSDEN SIVERTSGAARD, f. 1778. G. 12-10-1817 i Eid Kirke m. p. Eli Olsdr. Frisvold, f. 1781 Eide. Hennes stamtavle, Eidet II, 4b.
- 3f. IVER THRONSDEN SIVERTSGAARD, f. 1780, d. 1791.
- 3g. ANDERS THRONSDEN SIVERTSGAARD, f. 1782. G. 19-4-1814 i Grytten Kirke m. p. Marith Eriksdr. Sogge Megaard, f. 1780. Hennes stamtavle, Aag-Megaard 3e. Ingen barn innført i Grytten kirkebøker. Familien bosatte seg på Fremstad, Vestnes.
- 3h. MARITH THRONSDTR. SIVERTSGAARD, f. 1784.
- 3i. OLE THRONSDEN SIVERTSGAARD, f. 1786.

## ORA

- 1a. OLE TRONSEN ORA, d. 1768. G. 28-3-1735 i Eid Kirke m. p. Marthe Iversdr. Torvig, f. 1714, d. 1762. Dtr. av Iver Tronsen Torvig, f. 1675, d. 1762. 7 barn:
- 2a. OLE OLSEN ORA, f. Torvig 1735, d. 1808. G. 29-5-1765 i Eid Kirke m. p. Birgithe Iversdr. Hamre, f. 1737, d. 1814. Hennes stamtavle, Hamre 2b. Ingen barn innført i Grytten kirkebøker.
- 2b. TROON OLSEN ORA, f. Torvig 1738, d. 1816 på Siem. G. 17-6 1771 i Eid

- 2c. IVER OLSEN TORVIG, f. 1740.
- 2d. ELI OLSDTR. TORVIG, f. 1742.
- 2e. IVER OLSEN ORA, f. Torvig 1745.  
G. m. Guri Børgesdtr. 9 barn:
- 3a. OLE IVERSEN ORA, f. 1782.
- 3b. OLE IVERSEN ORA, f. 1785.  
G. 3-1-1813 i Eid Kirke m. p. Elen Sørensdtr. Torvig, f. 1789. Hennes stamtavle, Reiten 6d. 3 barn:
- 4a. IVER OLSEN OHRA, f. 1-8-1813.
- 4b. GURAA OLSDTR. OHRA, f. 10-6-1815.
- 4c. SØREN OLSEN OHRA, f. 7-8-1817.
- 3c. BØRGE IVERSEN ORA, f. 1786  
G. 23-10-1821 i Grytten Kirke m. p. Guri Ingebrigtsdtr Torvig, f. 12-11-1803. Hennes stamtavle, Torvig II-Bakke 5a. 7 barn:
- 4a. TARALD BØRRESEN TORVIG,  
f. 13-8-1823. G. 25-4-1848 i Grytten Kirke m. p. Anne Knudsdtr. Frisvold, f. 1827. 8 barn:
- 5a. BØRGE TARALDSEN TORVIG,  
f. 1848.
- 5b. KNUD TARALDSEN TORVIG, f. 1850.
- 5c. GURI TARALDSDTR. TORVIG,  
f. 1852.
- 5d. INGRID TARALDSDTR. TORVIG,  
f. 1854.
- 5e. ANTON TARALDSEN TORVIG, f. 1856.
- 5f. INGEBRIGT TARALDSEN TORVIG,  
f. 1858. G. m. Oline Tollås. Eier gården Tollås i Bolsøy herred og har efterslekt der.
- 5g. MATHEA TARALDSDTR. TORVIG,  
f. 1860.
- 5h. OLE TARALDSEN TORVIG, f. 1863.
- 4b. GURI BØRRESDTR. TORVIG,  
f. 22-11-1826.
- 4c. INGEBRIGT BØRRESEN TORVIG,  
f. 11-9-1829.
- 4d. KARI BØRRESDTR. TORVIG,  
f. 23-10-1832. G. m. Tarald Taraldsen Kavli. Efterslekt, Torvig II-Bakke 5b.
- 4e. ANNE BØRRESDTR. TORVIG,  
f. 2-7-1835. G. 34-1860 i Grytten Kirke m. ungd. Ole Knudsen Frisvold, f. 1832. 1 sønn: Carl Oluf Frisvold, f. 1860.
- 4f. ELDRI BØRRESDTR. TORVIG,  
f. 1838, d. 1841.
- 4g. GURI BØRRESDTR. TORVIG,  
f. 1838, d. 1841. Tvilling.
- 3d. MARIT IVERSDTR. ORA, f. 1788.
- 3e. ILDRI IVERSDTR. ORA, f. 1790.
- 3f. GURI IVERSDTR. ORA, f. 1792.
- 3g. IVER IVERSEN ORA, f. 1794, d. 8 d. gml.
- 3h. INGEBORG IVERSDTR. ORA,  
f. 20-9-1796.
- 3i. BRITH IVERSDTR. ORA,  
f. 1-2-1802, d. 1 år gml.
- 2f. INGEBORG OLSDTR. ORA, f. 1748, d. 1830. *Gift med Ole Knudson Ottestad (Krogset), 1745-1831.*
- 2g. MARITH OLSDTR. ORA, f. 1752.
- 1b. KNUD TRONSEN ORA, f. omkr. 1710.  
G. 2. S. Epif. 1744 i Eid Kirke m. p. Berith Andersdtr. Haukeberg, f. 1721. Hennes stamtavle, Setnes IV, 2d. 7 barn:
- 2a. INGEBORG KNUDSDTR.  
HAUKEBERG, f. 1746.
- 2b. ANDERS KNUDSEN HAUKEBERG,  
f. 1749. G. d. f. 8. S. Trinit. 1784 i Grytten Kirke m. p. Ingeborg Ellingsdtr. Skjelbostad, f. 1755. Hennes stamtavle, Skjelbostad 3b. 3 barn:
- 3a. BIRGITHE ANDERSDTR.  
HAUKEBERG, f. 1786. G. 12-12-1813 i Wold Kirke m. ungd. Ole Olsen Moen, f. 1778. Efterslekt, Moen IV, 1a.
- 3b. INGELEV ANDERSDTR.  
HAUKEBERG, f. 1788. G. 2-5-1819 i Grytten Kirke m. ungd. Arne Olsen Torvik, f. 10-8-1795. Efterslekt, Torvig I, 3a.
- 3c. KNUD ANDERSEN HAUKEBERG,  
f. 1791.
- 2c. KAREN KNUDSDTR HAUKEBERG,  
f. 1751.
- 2d. TROND KNUDSEN HAUKEBERG,  
f. 1754.
- 2e. KNUD KNUDSEN HAUKEBERG,  
f. 1756.
- 2f. KAREN KNUDSDTR.. HAUKEBERG,  
f. 1758. G. 24-6-1793 i Grytten Kirke m.

- ungk. Hans Hansen Hatle, f. 1760. Efterslekt, Hatle II, 2e.
- 2g. BIRGITHE KNUSDSTR. HAUKEBERG, f. 1760.
- 1c. ERIK TRONSEN ORA. G. 1742 i Grytten Kirke m. enke Sigrid Justsdtr. Setnes. Hennes stamtavle, Setnes III, 2g. 2 barn:
- 2a. INGEBORG ERIKSDTR. KLUNGNES, f. 1742.
- 2b. INGEBORG ERIKSDTR. KLUNGNES, f. 1745.

### ORMEM - HOLE

- 1a. ANDERS ORMEM, f. 1649, d. 1728. Hustruens navn ukjent. 5 barn:
- 2a. MARIT ANDERSDTR. ORMEM, f. ca. 1677. Skifte efter henne 20-7-1763 nå gården Stokke i Kors. G. m. Ingebrigt Olsen Stokke, f. Venge 1681, d. 1746. Skifte efter ham på gården Stokke 8-9-1746. Hans stamtavle, Venge III, 3f.
- 2b. BERIT ANDERSDTR. ORMEM, f. ca. 1679.
- 2c. JØRGEN ANDERSEN ORMEM, f. 1681.
- 2d. IVER ANDERSEN ORMEM, f. 1682, d. 1742. G. m. Anne Jonsdtr., f. 1688, d. 1766. 6 barn:
- 3a. ANDERS IVERSEN ORMEM, f. 1720, d. 1774. Får skjøte 1749 på 1 pund av gården Ormem fra Anders Olsen Monsaas. Får skjøte 1752 på 2 pd. 12 mk. av gården Ormem fra premierløytnant Christopher Lossius. G. 11-6-1747 i Kors Kirke m. p. Agathe Knudsdr. Monge. 2 barn:
- 4a. ANE ANDERSDTR. ORMEM, f. 1749. 1g. 4. S. i Trinit. 1769 i Kors Kirke m. ungd. Nils Jørgensen Rømmem, f. 1744. Skolemester. Efterslekt, Rømmem I, 3c. 2g. 2. S. Trinit. 1780 i Kors Kirke m. ungd. Joen Endresen Rømmem, f. 1753, d. 1813. Efterslekt, Skiri II, 6e
- 4b. SIVER ANDERSEN ORMEM, f. 1760.
- 3b. GJERTRUD IVERSDTR. ORMEM, f. 1723, d. 1791. G. Dom. Er. 1755 i Kors Kirke m. ungd. Ole Jonsen Brudeli, f. 1725. Efterslekt, Brudeli I, 3a.
- 3c. JOEN IVERSEN ORMEM, f. 1725, d. 1743.
- 3d. KNUD IVERSEN ORMEM, f. 1727. Får skjøte 3-11-1751 på 2 pd. 12 mk. av gården Stokke fra sin tante Marit Andersdtr. Hun får samtidig kårbev. Får skjøte 28-10-1752 på 2 pd. 12 mk. av gården Stokke fra Ole Iversen Brude. 1g. 21-6-1752 i Kors Kirke m. pike Guri Andersdtr. Ormem, f. Kylling 1722. Hennes stamtavle, Kylling I, 3c. 2g. 1. S. Trinit. 1766 i Kors Kirke m. p. Birgithe Ellevsdtr. Marsten, f. 1737. Hennes stamtavle, Marsten II, 4f. 3 barn i første og 1 barn i annet ekteskap:
- 4a. IVER KNUDSEN STOKKE, f. 1753. G. d. e. 1. S. Trinit. 1777 i Kors Kirke m. p. Agathe Ellingsdr. Skiri, f. 1753. Hennes stamtavle, Skiri I, 5c. 8 barn:
- 5a. KNUD IVERSEN STOKKE, f. 1777. 1g. 23-7-1803 i Grytten Kirke m. slektning Aagot Knudsdr. Tomberg, f. 1784, d. 1804, barsel. Hennes stamtavle, Fladmark I, 6d. 2g. 25-6-1805 i Grytten Kirke m. p. Kari Eriksdr. Gridset, f. 1783. Hennes stamtavle, Sæth 6b. 1 barn i første ekteskap døde sammen med moderen. 7 barn i annet ekteskap.
- 6a. IVER KNUDSEN HOLE, f. 25-7-1806. G. 1840 i Grytten Kirke m. slektning Marit Olsdr. Nora, f. 3-9-1817. Hennes stamtavle, Setnes III, 5c. 2 barn:
- 7a. KNUD IVERSEN HOLE, f. 12-11-1840.
- 7b. GURI IVERSDTR. HOLE, f. 26-2-1843.
- 6b. AGATHE KNUSDSTR. HOLE, f. 27-5-1809.
- 6c. MARITH KNUSDSTR. HOLE, f. 15-4-1812. G. 1840 m. Ingebrigt Paulsen Kvarn, f. 1816. Efterslekt, Kvam-Hole 1a.
- 6d. ERIK KNUDSEN HOLE, f. 26-8-1815.

- 6e. KNUD KNUDSEN HOLE, f. 9-2-1819.  
 6f. KNUD KNUDSEN HOLE, f. 23-2-1821.  
 6g. OLE KNUDSEN HOLE, f. 14-5-1827.  
 5b. GURI IVERSDTR. STOKKE, f. 1779.  
 G. 27-10-1808 i Heen Kirke m. enkemann Ole Randmosen Dahle. 2 barn født på Øvre Dahle: 6a. Iver, f. 1808 og 6b. Knud, f. 1811.
- 5c. AGATHE IVERSDTR. STOKKE, f. 1781. G. 9-7-1816 i Grytten Kirke m. ungd. Jacob Richardsen Tokle, f. Bøe 1776. Efterslekt, Devold I, 5g.
- 5d. ELLING IVERSEN STOKKE, f. 1784. G. 4-7-1812 i Grytten Kirke m. p. Synneve Olsdr. Rødstøl, f. 21-2-1792. Hennes stamtavle, Brude-Rødstøl 4c. Ingen barn innført i Grytten kirkebøker.
- 5e. *BIRGIT IVERSDTR. STOKKE, Hole, døpt 1786.*
- 5f. JØRGEN IVERSEN HOLE, f. 15-10-1788.  
 5g. IVER IVERSEN HOLE, f. 6-6-1791.  
 G. 1-2-1818 i Kors Kirke m. søskenbarn Brith Ellingsdr. Skiri, f. 2-5-1793. Hennes stamtavle, Skiri I, 6f. 8 barn:
- 6a. AGATHE IVERSDTR. HOLE, f. 25-2-1818.  
 6b. MAGNHILD IVERSDTR. HOLE, f. 4-6-1820. G. 1-10-1852 i Grytten Kirke m. ungd. Ole Halvorsen Torvig. Ingen barn innført i Grytten kirkebøker.  
 6c. IVER IVERSEN HOLE, f. 10-8-1822.  
 6d. BERITH IVERSDTR. HOLE, f. 8-5-1826.  
 6e. GURI IVERSDTR. HOLE, f. 12-1-1829.  
 6f. ELLING IVERSEN HOLE, f. 24-8-1831.  
 6g. INGELEV IVERSDTR. HOLE, f. 5-4-1834.  
 6h. EVEN IVERSEN HOLE, f. 26-5-1839. G. 3-11-1864 i Grytten Krke m. p. Ildrid Nilstr. Unhjem, f. 1829 på Monsaas. Ingen barn innført i Grytten kirkebøker.
- 5h. JØRGEN IVERSEN HOLE, f. 5-12-1793. G. 24-6-1823 i Grytten Kirke m.p. Marith Andersdr. Sogge-Østigaard, f. Brækken 1792. Hennes stamtavle, Kavli I, 5c. 4 barn:
- 6a. AGATHE JØRGENDTR. SOGGE ØSTIGAARD, f. 5-4-1827.  
 6b. JØRGEN JØRGENSEN SOGGE ØSTIGAARD, f. 19-4-1830.  
 6c. OLE JØRGENSEN SOGGE ØSTIGAARD, f. 23-9-1832.  
 6d. MARITH JØRGENDTR. SOGGE ØSTIGAARD, f. 3-6-1835.  
 4b. MARITH KNUDSDTR. STOKKE, f. 1756. G. 11. S. Trinit. 1791 i Heen Kirke m. enkemann Niels Ellingsen Hole, f. 1755. Efterslekt, Løkra I, 2e.  
 4c. ANDERS KNUDSEN STOKKE, f. 1759.  
 4d. GURI KNUDSDTR. STOKKE, f. 1767.  
 3e. JON IVERSEN ORMEM, f. 1718, d. 1743.  
 3f. KARI IVERSDTR. ORMEM, f. 1730. *Ugift.*  
 2e. ANDERS ANDERSEN ORMEM, f. 1694, d. 1756. *Ugift.* Skifte efter ham på gården Ormem 3-6-1756.

## ORMEM II

- 1a. ELLING ASBJØRNSEN ORMEM, f. ca. 1780. 1 boken «Kristenliv i Romsdal» forteller Sigrid Svendsen om hans virksomhet blandt Hans Nilsen Hauges folk i Romsdal. Han kom fra gården Opheim i Lyster. G. 1810 i Kors Kirke m. enken Ragnhild Syversdr. Bruem, f. ca. 1771 i Lom, d. 1840. Hun hadde med 2 barn fra hennes første ekteskap: Hans og Brit. 3 barn:
- 2a. ASBJØRN ELLINGSEN ORMEM, f. 16-11-1810. 1g. 7-7-1829 i Kors Kirke m. p. Brit Johnsdr. Enstad, f. 1805, Lesja. 2g. 18-10-1831 i Kors Kirke m. p. Guri Jørgensdr. Remmem, f. 30-1-1809. Hennes stamtavle, Remmem I, 5f. *1 barn i første ekteskap*, 10 barn i annet ekteskap:
- 3a. *BRITH ASBJØRNSDTR. ORMEM, f. 29-9-1829, d. 28-3-1839.*



- 3b. RAGNHILD ASBJØRNSDTR. ORMEM, f. 28-10-1832. G. 4-11-1856 i Kors Kirke m. gibr., slektning, Endre Olsen Sletta, f. 1832, d. 1865. Efterslekt, Brudeli I, 6a.
- 3c. BRITH ASBJØRNSDTR. ORMEM, f. 18-1-1835. G. 28-6-1861 i Grytten Kirke m. *Daniel Kylling, f. 30-12-1833*. Efterslekt, Fladmark I, 8c.
- 3d. MAGNHILD ASBJØRNSDTR. ORMEM, f. 22-4-1837, d. 1899. G. 7-7-1865 i Kors Kirke m. gibr., slektning, Erik Christen-sen Kylling, f. 8-7-1834, d. 1910. Efterslekt, Kylling V, 3a.
- 3e. BRITH ASBJØRNSDTR. ORMEM, f. 24-3-1839, d. 1899. G. 25-6-1863 m. *Halvor Olaus Pedersen Devold, f. 1832*. Efterslekt, Kylling IX, 2d.
- 3f. GURI ASBJØRNSDTR. ORMEM, f. 26-3-1841. G. 10-7-1863 i Kors Kirke m. slektning Amund Nilsen Fladmark, f. 1834. Efterslekt, Fladmark II, 6e.
- 3g. ELLING ASBJØRNSSEN ORMEM, f. 30-7-1843. G. 1-3-1871 i Kors Kirke m. p. Anne Olsdr. Setnes, f. 1845 i Lom. Dtr. av Ole Justsen Setnes. 11 barn:
- 4a. GURO ELLINGS DTR. ORMEM, f. 9-7-1871. G. 23-9-1899 i Kors Kirke m. glassm., slektning, Kristen Lie, f. Slettali 11-7-1871. Hans stamtavle, Kylling V, 4a.
- 4b. INGRID ELLINGS DTR. ORMEM, f. 4-4-1873
- 4c. ASBJØRN ELLINGSEN ORMEM, f. 26-8-1874.
- 4d. OLAF ELLINGSEN ORMEM, f. 13-1-1876.
- 4e. MARIE ELLINGS DTR. ORMEM, f. 17-7-1877. G. 22-1-1910 i Grytten Kirke m. hotelleier Olav Pedersen Kylling, f. 18-3-1877. Han tok navnet Kolling. Efterslekt, Kylling VIII, 3c.
- 4f. JØRGEN ELLINGSEN ORMEM, f. 24-9-1879, død 12-6-1880.
- 4g. JØRGEN ELLINGSEN ORMEM, f. 3-12-1880.
- 4h. JOHAN ELLINGSEN ORMEM, f. 19-2-1882.
- 4i. GUSTAV ELLINGSEN ORMEM, f. 1-9-1883.
- 4j. ANTON EDVARD ELLINGSEN ORMEM, f. 19-5-1885.
- 4k. ANNA BERTHA ELLINGS DTR. ORMEM, f. 4-5-1891.
- 3h. JØRGINE ASBJØRNSDTR. ORMEM, f. 19-5-1846.
- 3i. SØRINE ASBJØRNSDTR. ORMEM, f. 19-5-1846. G. 6-7-1876 i Grytten Kirke m. ungd. Peder Pedersen Mjelva, f. 11-4-1849. Efterslekt, Mjelva II, 2c.
- 3j. JØRGEN ASBJØRNSSEN ORMEM, f. 25-3-1849.
- 3k. JØRGEN ASBJØRNSSEN ORMEM, f. 5-11-1851.
- 2b. MARIT ELLINGS DTR. ORMEM, f. 23-3-1813. G. 19-6-1833 i Kors Kirke m. ungd. Sivert Johannessen Enstad, f. 1801. Ingen barn innført i Grytten kirke bøker.
- 2c. GJERTRUD ELLINGS DTR. ORMEM, f. 18-3-1816. G. 28-6-1837 i Kors Kirke m. ungd. Johannes Larsen Sletta, f. Lien 1814 i Lesja. Efterslekt, Sletta VII, 1a.

#### ORMEM - SÆTHER

- 1a. POVEL ELLEVSEN ORMEM, f. 1765. Husmann. G. 2. S. Trinit. 1804 i Kors Kirke m. p. Ane Olsdr. Sætrum. 7 barn:
- 2a. MARIT PAULSDTR. ORMEM, f. 29-9-1805.
- 2b. OLE PAULSEN ORMEM, f. 19-2-1809. G. 25-6-1837 i Kors Kirke m. p. Brit Olsdr. Sæter, f. 19-6-1811. Hennes stamtavle, Fladmark I, 7g. 8 barn:
- 3a. OLE OLSEN SÆTHER, f. 15-2-1838.
- 3b. ANNA OLS DTR. SÆTHER, f. 8-2-1840.
- 3c. MARITH OLS DTR. SÆTHER, f. 26-12-1842.



- 3d. PAUL OLSEN SÆTHER, f. 24-8-1845.
- 3e. OLE OLSEN SÆTHER, f. 2-11-1847.
- 3f. MATHIAS OLSEN SÆTHER,  
f. 12-7-1850.
- 3g. PAUL OLSEN SÆTHER, f. 5-2-1852.  
G. m. Elen Larsdtr., f. 1859 i Molde. 8 barn:
- 4a. BERTINE PAULSDTR. SÆTHER,  
f. 1882 i Molde. G. 15-3-1916 i Kors Kirke m. ungd. Hans Nikolaus Hansen Bjerke, f. 1894 i Hobøl, 4 barn: 5a. Paul Arthur, f. 1916. 5b. Ester Amalie, f. 1917. 5c. Henny Eline, f. 1918 og 5d. Ole Thorvald, f. 1920.
- 4b. OLE LAURITZ PAULSEN SÆTHER,  
f. 6-7-1884.
- 4c. ELEN ANNA PAULSDTR. SÆTHER,  
f. 11-11-1885. *Reiste til North Dakota 2-5-1906. Ble gift der og fikk 4 barn: 5a. Jan, 5b. Edvin, 5c. Margrit (Marit?), 5d. ??*
- 4d. OLE LAURITZ PAULSEN SÆTHER,  
f. 18-11-1887.
- 4e. LARS PAULSEN SÆTHER, f. 30-6-1890.  
G. 12-11-1915 i Kors Kirke m. slektning Guraa Jørgensdtr. Stokke, f. 29-9-1895. Hennes stamtavle, Remmem I, 7b. 5 barn:
- 5a. PAUL OSKAR LARSEN SÆTHER,  
f. 15-4-1916. G. m. Marit Ingvaldsdtr. Staurseth fra Isfjorden.
- 5b. JØRGEN LARSEN SÆTHER,  
f. 21-1-1919.
- 5c. EDVIN OLAV LARSEN SÆTHER,  
f. 31-3-1921.
- 5d. BJARNE LEIF LARSEN SÆTHER,  
f. 20-2-1924.
- 5e. GUDRUN INGER LARSDTR. SÆTHER, f. 22-2-1928.
- 4f. MARIT PAULSDTR. SÆTHER,  
f. 2-1-1893, d. 23-11-1989 i Brekkvasselv, N.Trøndelag. G. 29-6-1923 i Kors Kirke m. ungd. Karl Johan Magnussen, f. 10-10-1891 i Porsgrund, d. 17-10-1972 i Brekkvasselv. 4 barn:
- 5a. ASTRID KARLSDTR. MAGNUSSEN,  
f. 22-5-1924. *Gift med Rolf Holand, f. 20-2-1920 i Buksnes i Lofoten. 2 barn:*
- 6a. ELIN HELENE MAGNUSSEN,  
f. 1-6-1945 i Brekkvasselv.
- 6b. PER KNUT MAGNUSSEN,  
f. 4-1-1948 i Brekkvasselv.
- 5b. BERNT KARLSEN MAGNUSSEN,  
f. 4-4-1928. *Gift med Margit Lien. 3 barn:*
- 6a. SISSEL MAGNUSSEN,  
6b. JAN OVE MAGNUSSEN  
6c. ARNSTEIN MAGNUSSEN.
- 5c. ELSE KARSDTR. MAGNUSSEN,  
f. 2-5-1929 i Rauma.  
*Gift med Olav Moe, f. 1929. 2 barn:*
- 6a. BJØRN MOE  
6b. ØYVIND MOE
- 5d. PAUL KARLSEN MAGNUSSEN,  
f. 5-4-1932. *Gift med Karin Blyset. 1 barn:*
- 6a. TORE MAGNUSSEN.
- 4g. MATHIAS PAULSEN SÆTHER,  
f. 2-4-1895. G. 28-6-1924 i Kors Kirke m. slektning Gina Kristine Andreasdtr. Fladmark, f. 1902. Hennes stamtavle, Stavem II, 3h. 3 barn:
- 5a. ELSE ELIDA PAULSEN SÆTHER,  
f. 29-9-1925.  
G. på gården Unhjem i Isfjorden.
- 5b. SOLVEIG PAULSEN SÆTHER, f. 1927.  
G. m. Harry Pettersson, Stockholm.
- 5c. MALVIN PAULSEN SÆTHER, f. 1935.
- 4h. OLAVA PAULSDTR. SÆTHER,  
f. 14-10-1897, d. 27-12-1926 i Lurudal, N. Trøndelag. G. 6-4-1917 i Kors Kirke m. ungd. Lars Larsen, Gjærdet, (*Han hette Larsen, - Gjærdet eller Gjerde betegner bostedet til Larsen.*) f. 27-12-1891 i Ringsaker, d. 29-2-1960 i Brekkvasselv, N. Trøndelag. 3 barn:
- 5a. LARS ARVID LARSEN, f. 28-8-1917, Sæther, Rauma. D. 26-6-1995 i Skien. *Gift med Josefa Hagen, f. 23-12-1912 Hemnes, Nordland. D. 5-10-1993 i Skien. 3 barn:*
- 6a. GUNNAR ARNVID LARSEN,  
f. 25-12-1941.
- 6b. LARS ØISTEIN LARSEN, f. 27-4-1944.
- 6c. LAILA IRENE LARSEN, f. 31-8-1949.

- 5b. EDNA PAULINE LARSDTR., f. 7-12-1919 Sæther, Rauma, d. 21-8-2001 i Mo i Rana. Gift med Jonny Platon Faugstamo, f. 2-2-1918, d. 23-12-1978 i Mo i Rana. 4 barn:
- 6a. ODDBJØRG JOHANNE FAUGSTAMO, f. 14-10-1940.
- 6b. VIGDIS KARIN FAUGSTAMO, f. 26-10-1946.
- 6c. ELSE MARIE FAUGSTAMO, f. 28-6-1948.
- 6d. JAN ERIK FAUGSTAMO, f. 2-7-1959.
- 5c. ASLAUG SYNØVE LARSDTR., f. 28-5-1923, Sæther, Rauma, d. 14-12-2003 i Mo i Rana. Gift med Einar Gerhard Lian, f. på Heimdal 31-10. Døde Mo i Rana 23-1-2004. 3 barn:
- 6a. ØYSTEIN ARNE LIAN, f. 29-12-1944.
- 6b. ANNE LISE LIAN, f. 18-4-1947.
- 6c. TURID HELENE LIAN, f. 21-8-1948.
- 4i. PAUL PAULSEN SÆTHER, f. 22-1-1900.
- 3h. BERIT OLSDTR. SÆTHER, f. 16-1-1855. G. 1-4-1885 i Kors Kirke m. ungd. Elias Alfsen Stavem, f. 1855. Efterslekt, Stavem II, 2f.
- 2c. KARI PAULSDTR. ORMEM, f. 22-9-1811. G. 11-2-1837 i Kors Kirke m. ungd. Bjerte Jørgensen Stavem, f. Raanaa 1808, Lesja. Efterslekt, Stavem-Gjerdshaug 1a.
- 2d. EILEV PAULSEN ORMEM, f. 26-12-1815.
- 2e. PAUL PAULSEN ORMEM, f. 2-5-1819.
- 2f. JOHANNES PAULSEN ORMEM, f. 10-5-1822. 1g. 14-7-1845 i Kors Kirke m. p. Berit Olsdtr. Sæter, f. 1817, søster til Brit, g. m. 2b. Hennes stamtavle, Fladmark I, 7i. 2g. 10-4-1877 i Kors Kirke m. p. Kirsti Knudsdtr. Brøste, f. 1822. Hennes stamtavle, Hagen-Brøste 5c. 3 barn i første ekteskap:
- 3a. ANE JOHANNESDTR. ALNÆS, f. 3-12-1845.
- 3b. OLE JOHANNESSEN ALNÆS, f. 17-7-1849. G. 28-9-1879 i Grytten Kirke m. p. Brith Johnsdtr. Brudeset, f. 1853. 8 barn:
- 4a. BETZY OLSDTR. ALNÆS, f. 9-7-1880.
- 4b. BORGHILD OLSDTR. ALNÆS, f. 25-7-1883.
- 4c. BJADMYMIA OLSDTR. ALNÆS, f. 18-6-1885.
- 4d. HJALMAR OLSEN ALNÆS, f. 28-7-1887.
- 4e. JOHN OLSEN ALNÆS, f. 13-11-1889.
- 4f. VALBORG MARIE OLSDTR. ALNÆS, f. 17-1-1892.
- 4g. BIRGER MARTIN OLSEN ALNÆS, f. 25-5-1895. G. 15-8-1925 i Grytten Kirke m. p. Edith Birgithe Næss, f. 1898 i Trondhjem. 1 sønn innført i kirkeboken før 1930:
- 5a. JON MARTIN ALNÆSS, f. 24-9-1928.
- 4h. BJØRN OSVALD ALNÆS, f. 19-11-1898.
- 3c. MARIT JOHANNESDTR. ALNÆS, f. 7-9-1855. G. 14-9-1893 i Grytten Kirke m. kirketjener Ole Eriksen Setnes, f. 1829. Efterslekt, Eidet II, 5f.
- 2g. MORTEN PAULSEN ORMEM, f. 11-12-1826.

## REITEN

- 1a. EINER LASSESEN REITEN, f. 1614. Hustruens navn er ukjent. 2 barn:
- 2a. OLE EINERSEN REITEN, f. 1644.
- 2b. LARS EINERSEN REITEN, f. 1646. Hustruens navn er ukjent. 4 barn:
- 3a. JUST LASSESEN REITEN, f. 1684, d. 1724. Skifte efter ham 17-5-1724. G. m. Berith Andersdtr. Hun blir som enke gift igjen med Ole Eriksen Tomberg. 5 barn:
- 4a. OLE JUSTSEN REITEN.
- 4b. LASSE JUSTSEN REITEN, f. 1720, d. 1796. G. d. e. Joh. Bapt. 1744 i Grytten Kirke m. p. Guri Sørensdtr. Skiri, f. 1722. Hennes stamtavle, Skiri I, 4c. 9 barn:
- 5a. BIRGITHE LASSESDTR. NÆSS, f. 1745. G. 19-6-1771 i Grytten Kirke m. ungd. Peder Frantzen Bjerke fra Wedø,

- bor Torvig. Ingen barn innført i Grytten kirkebøker.
- 5b. SØREN LASSESEN NÆSS, f. 1747, d. 1827. 1g. 15-6-1775 i Heen Kirke m. slektning Elen Nilsdtr. Torvig, f. Gridset 1746, d. 1784, barsel. Hennes stamtavle, Reiten 4d. 2g. 4. S. Trinit. 1787 i Eid Kirke m. p. Ane Andersdtr. Frisvold. 2 barn i første og 4 barn i annet ekteskap:
- 6a. SØGNI SØRENSDTR. TORVIG, f. 1781. G. S. e. Jul 1800 i Eid Kirke m. ungd. Anders Olsen Sandnes. Ingen barn innført i Grytten kirkebøker.
- 6b. LASSE SØRENSEN TORVIK, f. 1784, d. s. dag.
- 6c. LASSE SØRENSEN TORVIG, f. 1788. 1g. 12-2-1815 i Eid Kirke m. p. Ingrid Jacobsdtr. Torvig, f. Klungnes ca. 1781. Hennes stamtavle, Klungnes I, 1b. 2g. 10-7-1821 i Grytten Kirke m. slektning Magnhild Jørgensdtr. Hølgenes, f. 1800. Hennes stamtavle, Eide-Horgheim 6f. 1 barn i første og 6 barn i annet ekteskap:
- 7a. ANNE LASSESDTR. TORVIG, f. 27-4-1816.
- 7b. SØREN LASSESEN TORVIG, f. 20-9-1823. G. 15-10-1859 i Grytten Kirke m. p. Barbro Amundsdr. Torvig, f. 1837, Grævem. Dtr. av gdbr. Amund Larsen Torvig. 2 barn:
- 8a. MARIA SØRENSDTR. TORVIG, f. 16-6-1860.
- 8b. JØRGINE SØRENSDTR. TORVIG, f. 4-1-1863.
- 7c. JØRGEN LASSESEN TORVIG, f. 30-10-1825.
- 7d. INGRID LASSESDTR. TORVIG, f. 26-12-1827.
- 7e. ANDERS LASSESEN TORVIG, f. 11-12-1829.
- 7f. LASSE LASSESEN TORVIG, f. 10-1-1832. G. 16-11-1858 i Grytten Kirke m. p. Anne Ellingsdtr. Lerem, f. 1826. Dtr. av gdbr. Elling Andersen Lerem. 1 dtr.:
- 8a. MARIANNE LASSESDTR. TORVIG, f. 7-12-1858.
- 7g. JØRGEN LASSESEN TORVIG, f. 27-6-1835.
- 6d. ELEN SØRENSDTR. TORVIG, f. 25-12-1789. G. 3-1-1813 i Eid Kirke m. ungd. Ole Iversen Ora, f. 1785. Efterslekt, Ora 3b.
- 6e. MARIT SØRENSDTR. TORVIG, f. 4-1-1795. G. 30-3-1815 i Heen Kirke m. ungd. Aslag Pedersen Tokle, f. 1775. Efterslekt, Tokle IV, 3a.
- 6f. ANNE SØRENSDTR. TORVIG, f. 9-1-1798. G. 15-3-1812 i Vold kapell i Eid sogn m. Jacob Jacobsen Klungnes, f. 1779. Efterslekt, Klungnes I, 1a.
- 5c. INGELEV LASSESDTR. TORVIG, f. 1748.
- 5d. KNUD LASSESEN TORVIG, f. 1749 G. 22-10-1787 i Kors Kirke m. slektning Marit Jørgensdtr. Remmem, f. 1750. Hennes stamtavle, Remmem I, 3h. Skifte efter ham 16-11-1831 på gården Hane-kamhaug. Han var da enkemann, Sønne-datteren Marit Lassesdtr. arvet 425 Spd. 1 sønn:
- 6a. LASSE KNUDSEN ØDEGAARD, f. 27-3-1789, skoleholder. G. 9-7-1824 i Grytten Kirke m. enke Berit Olsdtr. Sogge Bakke, f. Brevig 1787. Hennes stamtavle, Brevig II, 3a. 2 barn:
- 7a. KNUD LASSESEN SOGGE BAKKE, f. 25-5-1825.
- 7b. MARIT LASSESDTR. SOGGE BAKKE, f. 14-12-1827. Arvet 425 Spd. efter sin farfar. G. 10-7-1856 i Kors Kirke m. slektning Jørgen Knudsen Remmem, f. 1828. Stamtavle, Remmem I, 6a.
- 5e. JUST LASSESEN TORVIG, f. 1752.
- 5f. OLE LASSESEN TORVIG, f. 1755.
- 5g. MAGNHILD LASSESDTR. TORVIG, f. 1757. G. S. f. Nyttår 1787 i Eid Kirke m. ungd. Ole Larsen Eide, f. 1769, døpt i Rødven. Sønn av Lars Olsen Eide. 3 barn: 6a. Ingrid Olsdtr. Eidet, f. 1789, g. m.

- Børre Jacobsen Frisvold, f. 1781. Efterslekt, Tokle IV, 4b. 6b. Lars, f. 1791 og 6c. Lasse, f. 1796.
- 5h. LASSE LASSESEN TORVIG, f. 1761.
- 5i. NIELS LASSESEN TORVIG, f. 1763.
- 4c. ANNE JUSTSDTR. REITEN.  
G. 9-7-1742 i Grytten Kirke m. ungd. Endre Kundsén Lyngghjem. Efterslekt, Bøe-Lyngghjem 3c.
- 4d. ANDERS JUSTSEN REITEN, f. 1720, druknet 1774. G. d. e. 1. S. Trinit. 1756 i Grytten Kirke m. enke Marit Pedersdtr Gjerdet. Ingen barn innført i Grytten kirkebøker.
- 4e. JUST JUSTSEN REITEN.
- 3b. EINER LASSESEN REITEN, f. 1690.
- 3c. NILS LASSESEN REITEN, f. 1691.  
1g. på gården Gridset i Innfjorden, Vold med *Eli Olsdtr. (trolig datter til Ole Erikssen på Gridset)*. 2g. 3. S. Epif. 1746 i Grytten Kirke m. p. Søgni Iversdtr. Gridset. Hennes stamtavle, Gridset 2b. 3 barn i første og 1 barn i annet ekteskap.
- 4a. KAREN NILSDTR. GRIDSET, f. 1719.  
G. d. e. Palmesøndag 1740 i Grytten Kirke m. Søren Olsen Gjerde. Barn: 5a. Eli, f. 1741, 5b. Ole, f. 1744, 5c. Inger, f. 1746, 5d. Gunnild, f. 1748, 5e. Karen, f. 1751, 5f. Maritte, f. 1753.
- 4b. JON NILSEN GRIDSET, f. 1724.  
G. 22-11-1752 i Grytten Kirke m. p. Karen Olsdtr. Skjelbostad, f. 1730. Hennes stamtavle, Skjelbostad 2f. 4 barn:
- 5a. ELEN JOENS DTR. SKJELBOSTAD, f. 1753.
- 5b. MARITH JOENS DTR. SKJELBOSTAD, f. 1756.
- 5c. SØREN JOENSEN SKJELBOSTAD, f. 1759.
- 5d. BERGITHE JOENS DTR. SKJELBOSTAD, f. 1762.
- 4c. BERGITHE NILSDTR. GRIDSET, f. 1729. G. 25-5-1751 i Grytten Kirke m. ungd. Jacob Baardsén Øvre Bøe. Efterslekt, Bøe III, 1a.

- 4d. ELEN NILSEN GRIDSET, f. 1746, d. 1784, barsel. G. 15-6-1775 i Heen Kirke m. slektning Søren Lassésén Næss, f. 1747, d. 1827. Efterslekt, Reiten 5b.
- 3d. ANDERS LASSESEN REITEN, f. 1698.

## REMEN I HEEN

- 1a. WEBJØRN WEBJØRNSÉN REMEN, f. 1854. G. 1878 m. Ingrid Hansdtr. Skiri, f. 1851. Hennes stamtavle, Alnæs III, 5c. 7 barn:
- 2a. SINA WILHELMINE REMEN, f. 1879. G. 27-3-1902 i Grytten Kirke m. handelsmann Carl Bertrand Jacobsén, f. 1873 i Kristiania. 5 barn: 3a. Lilly Margrethe, 3b. Solveig, 3c. Bertrand, 3d. Arnulf og 3e. Ruth.
- 2b. MARIE WEBJØRNSÉN REMEN, f. 5-10-1881. G. 10-4-1904 i Grytten Kirke m. kontorist Anders Pedersen Gjellan, f. 1867 i Tingvoll. Ingen barn innført i Grytten kirkebøker.
- 4a. KAREN NILSDTR. GRIDSET, f. 1719.
- 2c. WEBJØRN HERMAN WEBJØRNSÉN REMEN, f. 4-5-1884.  
G. m. Sicilie. 2 barn:
- 3a. WEBJØRN HJELM WEBJØRNSÉN REMEN.
- 3b. ODD WEBJØRNSÉN REMEN.
- 2d. ANNA SOFIE WEBJØRNSÉN REMEN, f. 15-7-1887.
- 2e. HANS ANSGAR WEBJØRNSÉN REMEN, f. 4-8-1889.
- 2f. INGVARDA WEBJØRNSÉN REMEN, 12-9-1891.  
G. m. Angel Benjaminsén. Barnløs.
- 2g. HELGA WEBJØRNSÉN REMEN, f. 30-3-1894. G. m. Lauritz Gundersén. 4 barn: 3a. Ingrid, 3b. Oddlaug, 3c. Valborg og 3d. Gunvor.

## REMMEM I

- 1a. KNUD HANSEN REMMEM, f. 1670, d. 1738. 1g. m. Inger Olsdtr. Venge, d. 1709. Hun var enke efter Ørje Johansen Remmem, d. 1705. Hennes ekteskap med Knud Hansen må således ha vært i tiden mellom 1705 og 1709. Hennes stamtavle, Venge III, 2b.  
2g. m. Guri Remmem, f. 1680, d. 1742. Hun må være jordajente og dtr. av Jørn Jørnsen Remmem, f. 1655, for hennes første ekteskap er oppkalt Jørgen. 3 barn i annet ekteskap.
- 2a. JØRGEN KNUDSEN REMMEM, f. 1715. Skifte efter ham som enkemann 23-7-1800. G. 5-7-1740 i Heen Kirke m. p. Guri Nilsdtr. Fladmark, f. 1718, d. 1789. Hennes bror Nils giftet seg noen uker før med Jørgens søster Siri. Nils skjøter 22-10-1744 1 vog. 12 mk. av gården Remmem til Jørgen. Guri Nilsdtr. stamtavle, Fladmark I, 4e. 13 barn:
- 3a. KNUD JØRGENSEN REMMEM, f. 1740, d. 1816. Skjøter til odelssønnen 2 vog. 1 pd. av gården Remmem. matr. 358 for 350 rd. 30-10-1793. Får samtidig kår: «Årlig 3 tønner bygg, 3 tønner halvbygg, 3 tønner havre av beste foder til tvende kjøer og 4 småfæ, fri huse, frit brænde, fri hest til kirke og når det forlanges». G. 1774 m. Birgithe Olsdtr. Sletta, f. 1732. Hennes stamtavle, Sletta I, 3a. Hun var før g. m. Søren Amundsen Skiri og har med ham også stor efterslekt, Skiri II, 5c. 1 sønn:
- 4a. JØRGEN KNUDSEN REMMEM, f. 1775, d. 1816. G. 19-5-1800 i Grytten Kirke m. p. Magnhild Hansdtr. Frisvold, f. 1770. Hennes stamtavle, Aag-Megaard, 3c. 6 barn:
- 5a. MAGNHILD JØRGENDTR. REMMEM, f. 4-7-1800.
- 5b. KNUD JØRGENSEN REMMEM, f. 2-1-1803. G. 27-6-1828 i Kors Kirke m. slektning Marit Endresdtr. Skiri, f. 27-12-1796. Hennes stamtavle, Skiri II, 8a. 6 barn:
- 6a. JØRGEN KNUDSEN REMMEM, f. 24-9-1828. G. 10-7-1856 i Kors Kirke m. slektning Marit Lassesdtr. Sogge Bakke, f. 1827. Hennes stamtavle, Reiten, 7b. Ingen barn innført i Grytten kirkebøker.
- 6b. SØREN KNUDSEN REMMEM, f. 9-12-1830.
- 6c. SØREN KNUDSEN REMMEM, f. 12-1-1832.
- 6d. ENDRE KNUDSEN REMMEM, f. 16-8-1834, *Alnes*. G. 7-7-1863 i Kors Kirke m. p. Ane Knudsdtr. Brøste, f. 8-10-1834, Lesja. Dtr. av Knud Sivertsen Raanaog hustru Anne Harkieldsdtr., innflyttet 1-9-1835 fra Lesja. 9 barn:
- 7a. *MARIT ENDRESDTR. REMMEM*, f. 1-1-1864, d. 9-5-1952. *Ugift, barnløs.*
- 7b. KNUD ENDRESEN *REMMEM*, f. 23-1-1866.
- 7c. ANNE ENDRESDTR. *REMMEM*, f. 18-3-1868.
- 7d. KAROLINE ENDRESDTR. *REMMEM*, f. 22-12-1870.
- 7e. KNUD ENDRESEN *REMMEM*, f. 27-6-1873. G. 1908 i Kors Kirke m. slektning Gudlaug Olsdtr. Rundtom, f. 1888. Hennes stamtavle, Fremmer-Brøste I, 7a. 4 barn:
- 8a. JØRGEN MARIUS KNUDSEN REMMEM, f. 21-9-1908. G. 25-9-1937 i Kors Kirke m. slektning Brith Knudsdtr. Alnæs, f. 17-4-1911. Hennes stamtavle, Fladmark I, 9i.
- 8b. EINAR OSKAR KNUDSEN REMMEM, f. 24-9-1912.
- 8c. OLAV KONRAD KNUDSEN REMMEM, f. 7-6-1919.
- 8d. AGNES KNUDSDTR. REMMEM, f. 7-6-1919, tvilling.
- 7f. JØRGINE ENDRESDTR. *REMMEM*, f. 20-7-1876.



*NORA*



*ORMHEIM*





*MIDTRE REMMEM (Øvrebøen)*



*NORDRE (Ytre) REMMEM*



- 7g. KARL JØRGEN ENDRESEN  
*REMMEM*, f. 17-9-1879.
- 7h. SOFIE ENDRESDTR. *REMMEM*,  
f. 30-5-1882. G. 20-12-1909 i Kors Kirke  
m. slektning Hans Andreassen Skiri, f.  
1883. Efterslekt, Skiri II, 10b.
- 7i. MAGNUS ENDRESEN *REMMEM*,  
f. 18-3-1885.
- 6e. MAGNHILD KNUSDTR. *REMMEM*,  
f. 4-4-1838.
- 5c. MAGNHILD JØRGENDTR.  
*REMMEM*, f. 1805. G. 12-6-1827 i Kors  
Kirke m. slektning Nils Larsen Fladmark,  
f. 1802. Efterslekt, Fladmark II, 5c.
- 5d. BERITH JØRGENDTR. *REMMEM*,  
f. 1807. G. 3-7-1826 i Kors Kirke m.  
slektning Amund Endresen Fladmark, f.  
28-11-1803. Efterslekt, Skiri II, 8c.
- 5e. HANS JØRGENSEN *REMMEM*,  
f. 11-4-1811. G. 30-6-1840 i Kors Kirke m.  
slektning Marith Knudsdr. Remmem, f.  
1820. Hennes stamtavle, Skiri II, 8a. 2 barn:
- 6a. JØRGEN HANSEN *REMMEM*,  
f. 25-11-1840. G. 18-4-1865 i Kors Kirke  
m. p. Aasta Alfsdr. Stavem, f. 1843.  
Hennes stamtavle, Stavem II, 2b. 5 barn:
- 7a. MARIT JØRGENDTR. *ALNÆS*,  
f. 29-9-1866.
- 7b. SIGRID JØRGENDTR. *ALNÆS*,  
f. 15-7-1870. G. 21-4-1904 i Kors Kirke  
m. slektning Jørgen Andersen Horgheim,  
f. 1866. Efterslekt, Eide-Horgheim 8c.
- 7c. HANS JØRGENSEN *ALNÆS*,  
f. 26-5-1876.
- 7d. ANDREAS JØRGENSEN  
*ALNÆSSÆLEN*,  
f. 6-1-1879, U.S.A. 1909.
- 7e. ANNA JØRGINE JØRGENDTR.  
*ALNÆSSÆLEN*, f. 26-1-1883.
- 6b. KNUD HANSEN *ALNÆS*, f. 12-1-1844.
- 5f. GURAA JØRGENDTR. *REMMEM*,  
f. 30-1-1809. G. 18-10-1831 i Kors Kirke  
m. enkemann Asbjørn Ellingsen Ormem,  
f. 1810. Efterslekt, Ormem II, 2a.
- 3b. NIELS JØRGENSEN *REMMEM*, f. 1742.
- 3c. NIELS JØRGENSEN *REMMEM*,  
f. 1744, d. 1779. Skifte efter ham på  
gården Ormem 5-8-1779. G. 4. S. Trinit.  
1769 i Kors Kirke m. p. Ane Andersdr.  
Ormem, f. 1749. Hennes stamtavle,  
Ormem-Hole 4a. 4 barn:
- 4a. ANDERS NIELSEN *ORMEM*,  
f. 1771.
- 4b. GURI NIELSDTR. *ORMEM*, f. 1773.  
G. 20. S. Trinit. 1794 i Kors Kirke m.  
enkemann, slektning, Niels Ellingsen  
Hole, f. 1755. Efterslekt, Løkra I, 2e.
- 4c. JØRGEN NIELSEN *ORMEM*,  
f. 1776. G. 24. S. Trinit. 1803 i Kors  
Kirke m. p. Guri Hansdr. Løkra, f. 1772.  
7 barn:
- 5a. ANE JØRGENDTR. *LØKRA*, f. 1804.
- 5b. INGELEV JØRGENDTR. *LØKRA*,  
f. 3-10-1807.
- 5c. GURI JØRGENDTR. *LØKRA*,  
f. 8-9-1810. G. 25-6-1835 i Grytten Kirke  
m. slektning Niels Knudsen Tomberg,  
f. 20-4-1791. Efterslekt, Fladmark I, 6f.
- 5d. BRITH JØRGENDTR. *LØKRA*,  
f. 2-6-1814.
- 5e. NIELS JØRGENSEN *LØKRA*,  
f. 11-12-1816. G. 16-6-1846 i Kors Kirke  
m. p. Marith Johannesdr. Wenge, f. 1-5-  
1819 i Opdal. Hennes stamtavle, Venge  
IV, 2a. 8 barn:
- 6a. JOHANNES NILSEN *FLADMARK*,  
f. 9-7-1847. *Omkom i skredulykken på  
Fladmark 12-4-1858.*
- 6b. JØRGEN NILSEN *FLADMARK*,  
f. 16-2-1850.
- 6c. OLE NILSEN *FLADMARK*,  
f. 30-11-1852.
- 6d. ANDREAS NILSEN *FLADMARK*,  
f. 4-7-1855.
- 6e. Guttebarn, 10 uker gammelt, udøpt. Disse  
5 barn omkom ved den store ulykke på  
Nordre Fladmark, da husene blev knust  
under sneskred, 13 mennesker omkom.
- 6f. JØRGINE NILSDTR. *FLADMARK*,  
f. 4-4-1859. G. 30-10-1882 i Kors Kirke

- m. slektning Søren Knudsen Alnæshaug, f. 1854. Efterslekt, Bøe-Lynghjem 7c.
- 6g. JOHANNES NILSEN FLADMARK, f. 7-10-1861, d. på Flatmark 1941. USA 1883. Ugift.
- 6h. GURAA NILSDTR. FLADMARK, f. 12-5-1864, d. 1866.
- 5f. AGATHE JØRGENDSTR. LØKRA, f. 24-3-1820.
- 5g. HANS JØRGENSEN LØKRA, f. 25-4-1823. G. 13-6-1847 i Kors Kirke m. p. Randi Jørgensdtr. Sæther, f. 1823. 7 barn:
- 6a. ELENANNA HANSDTR. SÆTER, f. 10-10-1848. U.S.A. 1882.
- 6b. JØRGEN HANSEN SÆTER, f. 22-7-1847.
- 6c. JØRGEN HANSEN SÆTER, f. 24-11-1851.
- 6d. JOHAN HANSEN STAVEM, f. 4-3-1855. G. 30-10-1882 i Kors Kirke m. slektning Berith Eriksdtr. Sletta, f. 1859. Hennes stamtavle, Sletta III, 3a. 2 barn:
- 7a. RANDINE JOHANDSTR. STAVEMSGJERDET, f. 15-5-1883. G. 20-7-1918 i Kors Kirke m. ungk. Martin Brude Brudevold, f. 1889 i Brettesnes. Sønn av kontorist Martin Brudevold. 2 barn født på Slettaøien: 8a. Johan Marius, f. 1918 og 8b. Olga Bergliot, f. 1921.
- 7b. ANNA JOHANDSTR. STAVEM, f. 26-12-1887. G. 17-6-1911 i Kors Kirke m. gdr. Paul Andreassen Rødstøl, f. 1884. Efterslekt, Rødstøl II, 2c.
- 6e. ANDREAS HANSEN STAVEM, f. 12-3-1858. G. 1888 i Kors Kirke m. p. Anna Pedersdtr. Stavem, f. 1868. Dtr. av Peder Ingebrigtsen Bjørge, Ringebu og Eli Alfstr. (Eli hadde en datter, Anna, utenom ekteskapet.) Se STAVEM II, 2c. 8 barn:
- 7a. HILMAR MATHIAS ANDREASSEN STAVEMSGJERDET, f. 28-11-1888. G. 9-7-1924 i Kors Kirke m. p. Ingeborg Marie Dale, f. 1891 i Norddal. 2 barn:
- 8a. ARNE HANSEN STAVEM, f. 13-6-1925.
- 8b. OLAV ROGER HANSEN LØKRA, f. 13-4-1929.
- 7b. RANDINE ANDREASDTR. STAVEM, f. 11-6-1890.
- 7c. EMMA ANDREASDTR. STAVEMSGJERDET, f. 13-3-1895. G. 17-9-1916 i Kors Kirke m. ungk. Jacob Andreas Rasmussen Hatledal, f. 1878, Stryn. 5 barn: 8a. Robert Anfinn, f. 1911, 8b. Klara, f. 1922 og 8c. Anna, f. 1927, 8d. Helga, f. 1932 og 8e. Andreas, f. 1934.
- 7d. ANDREAS ANDREASSEN STAVEMSGJERDET, f. 4-6-1897. G. 29-9-1922 i Kors Kirke m. p. Anna Lovise Lovås, f. i Aukra 1895. 4 barn:
- 8a. ASLAUG HANSEN STAVEM, f. 19-11-1922.
- 8b. ASLAUG HANSEN STAVEM, f. 13-5-1925.
- 8c. KONRAD HANSEN STAVEM, f. 11-1-1926.
- 8d. EDVIN HANSEN LØKRA, f. 22-6-1927.
- 7e. JOSEFA ANDREASDTR. STAVEM, f. 4-2-1901.
- 7f. PAUL ADOLF ANDREASSEN STAVEM, f. 23-4-1904. G. 6-2-1926 i Lesjaskog kirke m. p. Ingrid Melvine Kaagen, f. 1906 på Bjorli. Dtr. av Johan Johnsen Kaagen. 5 barn:
- 8a. ALF STAVEM, f. 19-5-1926, død 19-3-1999.
- 8b. GERD STAVEM, f. 19-8-1927.
- 8c. JOHN STAVEM, f. 17-5-1930.
- 8d. ARVID BIRGER STAVEM, f. 25-7-1934, død 9-9-1992.
- 8e. RUTH AGNES STAVEM, f. 7-3-1937.
- 7g. ALFRED ANDREASSEN STAVEM, f. 11-6-1906. G. 1929 i Kors Kirke m. p. Ingeborg Iversen, f. 1909. 2 barn:
- 8a. AKSEL EDVIN HANSEN STAVEM, f. 3-11-1929.
- 8b. KAARE ANFINN HANSEN STAVEM f. 2-11-1930, død 3-11-1930.

- 7h. RAGNAR ANDREASSEN STAVEM, f. 24-7-1909. G. 1937 i Kors Kirke m slektning *Martha* Elisabeth Fladmark, f. 1911. Hennes stamtavle, Fladmark II, 8c. 3 barn:
- 8a. BRITA ALISE RAGNARSDTR. STAVEM, f. 22-9-1937.
- 8b. ASBJØRN MAGNAR RAGNARSEN STAVEM, f. 18-11-1940.
- 8c. MAGNHILD RAGNARSDTR. FLATMARK STAVEM, f. 7-8-1944.
- 6f. MAGNUS RAGNARSEN STAVEM, f. 1861, d. 1863.
- 6g. GURO HANSDTR. STAVEM, f. 17-6-1864.
- 4d. NILS NILSEN ORMEM, f. 1779.
- 3d. JØRGEN JØRGENSEN REMMEM, f. 1745, d. 1773. G. Nyttårsdag 1768 i Kors Kirke m. slektning Marthe Olsdtr. Sletta, f. 1740. Hennes stamtavle, Sletta I, 3d. Skifte efter dem begge på gården Næss 20-1-1774. 3 barn:
- 4a. JØRGEN JØRGENSEN REMMEM, f. 1768. G. 4. S. e. Paaske 1801 i Kors Kirke m. Anne Hansdtr. Løkra, f. 1779, d. 1856. Dtr. av svenske foreldre, Hans og Gudlaug. (*Sannsynligvis er Anne datter av Hans Guttormsen Bjørli (Løkra) og hustru Ingelev.*) Hans arbeidet ved Lesjaverk. 6 barn:
- 5a. MARIT JØRGENSEDTR. HORHJEM, f. 15-1-1802. G. 2-7-1823 med Just Andersen Norah, f. 1790. Stamtavle, Eidet IV, 3d.
- 5b. INGELEV JØRGENSEDTR. SÆTER, f. 1804. G. 9-11-1828 i Kors Kirke m. gdbr. på Slettaøien, Hans Povelsen Kylling, f. 1806. Efterslekt, Sletta IV, 2c.
- 5c. JØRGEN JØRGENSEN SÆTER, f. 15-10-1806, d. 1809.
- 5d. MARIT JØRGENSEDTR. SÆTER, f. 8-2-1809.
- 5e. GULAUG JØRGENSEDTR. SÆTER, f. 28-7-1811. G. 23-9-1846 i Kors Kirke m. slektning Ole Gudmundsen Sletta, f. 1825. Efterslekt, Fremmer Brøste I, 5b.
- 5f. JØRGEN JØRGENSEN SÆTER, f. 8-6-1814. Utflyttet til Hitteren 14-1-1835.
- 4b. ANE JØRGENSEDTR. REMMEM, f. 1770. G. 25. S. Trinit. 1804 i Kors Kirke m. enkemann, slektning Nils Ellingsen Hole. f. 1755. Efterslekt, Løkra I, 2e.
- 4c. GURI JØRGENSEDTR. REMMEM, f. 1770. G. 1. S. Adv. 1792 i Grytten Kirke m. gdbr. Iver Olsen Brudeli, f. 1757. Efterslekt, Brudeli I, 4c.
- 3e. OLE JØRGENSEN REMMEM, f. 1747. G. 22-6-1774 i Grytten Kirke m. enke, slektning Jertrud Olsdtr. Brøste, f. Sæter 1751. Hennes stamtavle, Fladmark I, 5f. 11 barn:
- 4a. JØRGEN OLSEN KYLLING, f. 1776.
- 4b. JACOB OLSEN KYLLING, f. 1778. G. m. Elisabeth Olsdtr. Rødstøl, f. 1784. Hennes stamtavle, Brude-Rødstøl 4b. 4 barn:
- 5a. OLE JACOBSEN KYLLING, f. 7-1-1804.
- 5b. OLE JACOBSEN KYLLING, f. 5-5-1806. Skoleholder og kirkesanger. G. 1835 i Grytten Kirke m. p. Ingeborg Andersdtr. Norah, f. 1813, d. 1886. Hennes stamtavle, Hyllesnes-Mjølva 6d. 7 barn:
- 6a. ELEN ANNA OLSDTR. WENGE, f. 16-11-1835.
- 6b. OLE OLSEN WENGE, f. 21-12-1836. G. 30-6-1877 i Grytten Kirke m. p. Fredrikke Fredriksdtr. Dissen, f. 1851 i Sell. Dtr. av gdbr. Fredrik Olsen Dissen i Sell. Hun giftet seg igjen annen gang som enke med Kristian Olsen Brude, f. 1861, sønn av Ole Hansen Bjøkne og hustru Kristine Berntsdtr. I hennes ekteskap med Ole Olsen hadde hun 5 barn:
- 7a. INGA EMILIE OLSDTR. VENGESTUEN, f. 1-5-1878.
- 7b. OLAF FERDINAND OLSEN VENGESTUEN, f. 3-8-1880. U.S.A. 1904.

- 7c. FREDRIK OSVALD OLSEN  
VENGESTUEN, f. 25-11-1882.  
U.S.A. 1903.
- 7d. KARL REINHARD OLSEN  
VENGESTUEN, f. 11-3-1886.
- 7e. ALFRED JOACHIM OLSEN  
VENGESTUEN, f. 5-2-1888.
- 6c. ELEN ANNA OLSDTR. WENGE,  
f. 14-3-1840.
- 6d. KAROLINE OLSDTR. WENGE,  
f. 10-7-1842.
- 6e. ANDERS OLSEN WENGE,  
f. 26-4-1846.
- 6f. JONAS OLSEN WENGE, f. 5-1-1853.
- 6g. MATHIAS OLSEN WENGE, f. 1857.
- 5c. JØRGEN JACOBSEN KYLLING,  
f. 12-9-1809. G. i Kors Kirke m. p. Rønn-  
aug Pedersdtr. Lien, f. 1802. Innflyttet  
1831. 4 barn:
- 6a. JACOB JØRGENSEN ORMEM,  
f. 17-3-1832.
- 6b. RØNNAUG JØRGENSEDTR ORMEM,  
f. 22-1-1837.
- 6c. PEDER JØRGENSEN ORMEM,  
f. 4-4-1841.
- 6d. OLIVE JØRGENSEDTR. ORMEM,  
f. 10-10-1844.
- 5d. JACOB JACOBSEN KYLLING,  
f. 29-9-1812. G. 1840 i Kors Kirke m. p.  
Kari Johnsdtr. Seljord, f. 1817. 5 barn:
- 6a. ELISABETH JACOBSDTR. TRØEN,  
f. 6-9-1840.
- 6b. JOHN JACOBSEN LYNHJEM,  
f. 4-12-1842.
- 6c. MARGRETHE JACOBSDTR.  
LYNHJEM, f. 14-3-1844. (1845?)
- 6d. OLE JACOBSEN LYNHJEM,  
f. 25-5-1847.
- 6e. KARI JACOBSDTR. LYNHJEM,  
f. 19-6-1850.
- 4c. JØRGEN OLSEN KYLLING, f. 1780.
- 4d. GURI OLSDTR. KYLLING, f. 1782.
- 4e. GURI OLSDTR. KYLLING, f. 1783.
- 4f. ANNE OLSDTR. KYLLING, f. 1786.  
G. 8-6-1817 i Kors Kirke m. ungk. Peder  
Nilsen Strand, f. 1781. Efterslekt, Strand  
III-Skiri 1a.
- 4g. MARIT OLSDTR. KYLLTNG, f. 1788.
- 4h. MARIT OLSDTR. KYLLING,  
f. 17-6-1790. G. 17-10-1819 i Kors Kirke  
m. ungk. Børre Olsen Monge, f. Fonden  
1796, d. 1828. Sønn av Ole Amundsen  
og hustru Ingelov Børresdtr. Fonden. Marit  
døde 1823 sammen med et av hennes tvil-  
lingbarn. Børre giftet seg med hennes  
søster, Ane 4k. De bodde på en plass  
under Tomberg. Den gjenlevende av Marits  
tvillinger, 5a. Gjertrud Børresdtr. Tomberg,  
f. 1823, giftet seg med Nils Hansen Alnes.  
Efterslekt, Aag-Megaard, 4c.
- 4i. OLE OLSEN KYLLING, f. 24-3-1792.
- 4j. OLE OLSEN KYLLING, f. 22-5-1793.
- 4k. ANE OLSDTR. KYLLING,  
f. 10-10-1796. 1g. 24-10-1824 i Kors  
Kirke m. enkemann Børre Olsen Tomberg,  
f. 1796, d. 1828. Før g. m. Anes søster,  
Marit. 2g. 24-9-1831 i Kors Kirke m. ungk.  
Christopher Tostensen Monge, f. 1797.  
Ingen barn innført i Grytten kirkebøker.
- 3f. GURI JØRGENSEDTR. REMMEM,  
f. 1747.
- 3g. NIELS JØRGENSEN REMMEM,  
f. 1749. G. 4. S. Trinit. 1776 i Kors Kirke  
m. enke, slektning, Agathe Olsdtr. Sæter,  
f. 1747. Hennes stamtavle, Fladmark I, 5d.  
9 barn:
- 4a. BERIT NILSDTR. ALNÆS, f. 1777.
- 4b. GURI NILSDTR. ALNÆS, f. 1777.  
G. 18-7-1817 i Grytten Kirke m. slektning  
Søren Knudsen Lynghjem, f. 1789. Efter-  
slekt, Bøe-Lynghjem 5g.
- 4c. AGATHE NILSDTR. ALNÆS, f. 1779.
- 4d. AGATHE NILSDTR. ALNÆS, f. 1781.
- 4e. MARITH NILSDTR. ALNÆS, f. 1784.  
G. 18-7-1817 i Grytten Kirke m. ungk.  
Hans Halvorsen Bjermeland fra Vedøy.  
2 barn: 5a. Agathe, f. 1821 og 5b. Brith,  
f. 1824.
- 4f. MARITH NILSDTR. ALNÆS, f. 1785.
- 4g. KNUD NILSEN ALNÆS, f. 1-9-1789.

- 4h. AAGOT NILSDTR. ALNÆS,  
f. 1-9-1789, tvilling.
- 4i. MAGNHILD NILSDTR. ALNÆS,  
f. 1-7-1795. G. 20-11-1817 i Grytten Kirke m. ungd. Ole Olsen Weblungsnes, f. 1797. Efterslekt, Weblungsnes III, 2d.
- 3h. MARITH JØRGENDTR. REMMEM,  
f. 1750. G. 22-10-1787 i Kors Kirke m. slektning Knud Lassen Torvig, f. 1749. Efterslekt, Reiten 5d.
- 3i. HANS JØRGENSEN REMMEM,  
f. 1752. G. d. f. 23. S. Trinit. 1784 i Kors Kirke m. enke, slektning Kirsten Olsdr. Marsten, f. Sletta 1749, d. 1832. Hennes stamtavle, Sletta I, 3h. Hun var før g. m. Ole Olsen Marsten og har stor efterslekt også med ham. Se Marsten I, 3f. Med Hans Jørgensen hadde hun 4 barn:
- 4a. GURI HANSDTR. MARSTEN, f. 1785. G. 23-6-1816 i Kors Kirke m. slektning Endre Johnsen Ormem, f. 1785. Efterslekt, Skiri II, 7b.
- 4b. KIRSTEN HANSDTR. MARSTEN,  
f. 1788, d. 1792.
- 4c. MARIT HANSDTR. MARSTEN,  
f. 8-6-1791.
- 4d. KIRSTI HANSDTR. MARSTEN,  
f. 13-7-1793. G. 20-6-1819 i Kors Kirke m. ungd. Torsten Olsen Trøen, f. 6-12-1792. Efterslekt, Alnæs III, 3b.
- 3j. ØRJE JØRGENSEN REMMEM, f. 1755. 1g. 20. S. Trinit. 1789 i Kors Kirke m. enke Ane Larsdr. Stavem, f. Brøste 1748. Hennes stamtavle, Fremmer-Brøste I, 3b. 2g. 1. S. Trinit. 1793 i Kors Kirke m. slektning Sigrd Pedersdr. Sletta, f. 1769. Hennes stamtavle, Sletta I, 4e. 3 barn i annet ekteskap:
- 4a. ANE ØRGESDTR. STAVEM,  
f. 15-7-1793.
- 4b. PEDER ØRGESEN STAVEM,  
f. 16-3-1799. G. 26-6-1817 i Grytten Kirke m. søskenbarn Sigrd Jørgensdr. Næss, f. 11-10-1795. Hennes stamtavle, Sletta I, 5b. 2 barn:
- 5a. JØRGEN PEDERSEN NÆS,  
f. 19-3-1823. 1g. m. Marit Sørensdtr. Grøttøren, f. 1817. Hennes stamtavle, Strømme-Soggemoen 5b. 2g. 14-7-1892 i Grytten Kirke m. p. Berit Andersdr. Unhjem, f. 1871. Dtr. av Anders Iversen Unhjem. 6 barn: 5 i første og 1 i annet ekteskap:
- 6a. SIGRID JØRGENDTR. NÆS,  
f. 28-7-1846.
- 6b. ELEN SOFIE JØRGENDTR. NÆS,  
f. 7-1-1851.
- 6c. JØRGEN JØRGENSEN NÆS,  
f. 29-1-1852.
- 6d. ELEN SOFIE JØRGENDTR. NÆS,  
f. 18-12-1854. G. 18-11-1881 i Grytten Kirke m. ungd. Edvard Olsen Nes, f. Grøtta 1856. Efterslekt, Nes II, 1a.
- 6e. PAULINE JØRGENDTR. NÆS,  
f. 17-9-1860.
- 6f. PEDER ALBERT JØRGENSEN NÆS,  
f. 26-11-1893. G. 14-11-1918 i Grytten Kirke m. p. Olga Jacobsdr. Bøe, f. 1892 i Innfjorden. Dtr. av bankkasserer Jacob Bøe. Mulig efterkommere av slekten Bøe III. 2 barn:
- 7a. BERGLIOT JØRGENSEN NÆS,  
f. 4-10-1919.
- 7b. JOSTEIN JØRGENSEN NÆS,  
f. 1-7-1924.
- 5b. SIGRID PEDERSDTR. NÆS,  
f. 22-9-1826.
- 4c. GURI ØRGESDTR. GRØTTA,  
f. 20-9-1807.
- 3k. AMUND JØRGENSEN REMMEM,  
f. 1757. G. 3. S. Trinit. 1793 i Grytten Kirke m. slektning Elen Nilsdr. Alnes, f. 1763. Hennes stamtavle, Skiri I, 5d. 3 barn:
- 4a. GURI AMUNDSDTR. ALNÆS, f. 1794. 1g. 6-7-1812 i Grytten Kirke m. slektning Jørgen Amundsen Skiri, f. 1785. 2g. 14-11-1844 i Grytten Kirke m. slektning Ole Arnesen Reiten, f. 1788. Nora Devold 4d. Efterslekt av første ekteskap: Skiri II, 7f. Annet ekteskap barnløst.

- 4b. ELI AMUNDSSTR. ALNÆS,  
f. 23-2-1797.
- 4c. AAGOT AMUNDSSTR. ALNÆS,  
f. 9-3-1800. G. 21-6-1829 i Kors Kirke m.  
enkemann, slektning Amund Endresen  
Fladmark, f. 1803. Hans stamtavle, Skiri  
II, 8c.
- 3l. JØRGEN JØRGENSEN REMMEM,  
f. 1761.
- 3m. ELLING JØRGENSEN REMMEM,  
f. 1763. G. 20-5-1797 i Kors Kirke m.  
slektning Ingelev Sørensdtr. Remmem,  
f. 1759. Hennes stamtavle, Skiri II, 6d.  
3 barn:
- 4a. JØRGEN ELLINGSEN STOKKE,  
f. 1798. G. 29-6-1829 i Kors Kirke m. p.  
Aagot Olsdtr. Brevig, f. 1803. Hennes  
stamtavle, Brevig II, 3d. 5 barn:
- 5a. INGELEV JØRGENSEN STOKKE,  
f. 4-9-1830. G. 21-10-1851 i Kors Kirke  
m. slektning Nils Ellingsen Løkra, f.  
1822. Efterslekt, Løkra I, 4a.
- 5b. ELLING JØRGENSEN STOKKE,  
f. 8-2-1833. *Flyttet til Eikesdalen. Gift.*
- 5c. BRITH JØRGENSEN STOKKE,  
f. 15-7-1835. G. 17-7-1866 i Kors Kirke  
m. slektning Lars Larsen Stavem, f. Lien  
1830. Efterslekt, Stavem I, 2a. Briths  
bror, Ole, giftet seg samtidig med Lars  
søster, Marit.
- 5d. OLE JØRGENSEN STOKKE,  
f. 4-3-1841. G. 17-7-1866 i Kors Kirke  
m. slektning Marit Larsdtr. Stavem, f.  
1833. Hennes stamtavle, Stavem I, 2b.  
Søskenparvielse med 5c. og slektninger.  
5 barn:
- 6a. AAGOT OLSSTR. STOKKE, f. 1867.
- 6b. JØRGEN OLSEN STOKKE,  
f. 15-2-1869 *på Verma. Døde 14-2-1942.*  
G. 17-6-1893 i Kors Kirke m. slektning  
Brith Olsdtr. Kylling, f. 14-1-1870 *på*  
*Verma, død 1-7-1938.* Hennes stamtavle,  
Brude I, 7d. 7 barn:
- 7a. MARIE JØRGENSEN STOKKE,  
f. 13-10-1893, *død 30-9-1980.*
- 7b. GURAA JØRGENSEN STOKKE,  
f. 29-9-1895, *død 15-6-1930.* G. 12-11-  
1915 i Øverdalen kirke m. gubr., slektning  
Lars Paulsen Sæther, f. 30-1-1890, *død*  
*3-11-1946.* Efterslekt, Ormem-Sæther 4e.  
5 barn:
- 8a. PAUL OSCAR SÆTHER, f. 15-4-1916, d.  
20-2-1989. *Gift Isfjorden 1940 med Marit*  
*I. Staurset, f. 11-8-1914 i Isfjorden, d.*  
*12-12-1994. 3 barn:*
- 9a. INGAR LYDER SÆTHER,  
f. 23-3-1941, d. 28-7-1988.
- 9b. GUNDER ARNFIN SÆTHER,  
f. 9-2-1942, d. 4-11-2000.
- 9c. BJØRN STEINAR SÆTHER,  
f. 24-2-1944, d. 2-1-1994
- 8b. JØRGEN SÆTHER, f. 21-1-1919, d.  
27-10-1991. *Gift i Øverdalen kirke 12-9-*  
*1964 med Brit Lislien, f. 31-3-1926.*  
2 barn:
- 9a. LARS GUNNAR SÆTHER, f. 15-6-1965.
- 9b. ELLEN SÆTHER, f. 18-1-1968.
- 8c. EDVIN OLAV SÆTHER, f. 31-3-1921,  
d. 31-3-1987. *Gift Grytten prestekontor*  
*4-10-1941 med Gudlaug I. Staurset, f.*  
*18-5-1922 i Isfjorden, d. 6-1-1999. 3*  
*barn:*
- 9a. GUNNAR ARVID SÆTHER,  
f. 2-11-1941.
- 9b. EGIL GULLEIK SÆTHER,  
f. 23-12-1945.
- 9c. GRETA SÆTHER, f. 31-10-1948.
- 8d. BJARNE LEIF SÆTHER, f. 20-2-1924.
- 8e. GUDRUN INGER SÆTHER,  
f. 22-2-1928. *Gift Øverdalen kirke 16-7-*  
*1955 med Hjalmar Henry Tørhaug, f.*  
*17-5-1924, død 7-3-1980. 2 barn:*
- 9a. HILDE MARIE, f. 5-2-1957.
- 9b. GRO ELISABETH, f. 2-1-1961.
- 7c. OLGA SOFIE JØRGENSEN  
STOKKE, f. 8-12-1897.  
*Døde 12-10-1918 i Spanskesyka.*
- 7d. OLE INGVALD JØRGENSEN  
STOKKE, f. 22-4-1900, d. 6-11-1983.  
G. i Øverdalen kirke 8-7-1928 m. slekt-



- ning, Gudrun J. Alnæs, f. 29-6-1909, d. 2-8-1991 Lykkeslet. Dtr. av den kjente bjørnejæger, Johan O. Alnæs. Hennes stamtavle, Skiri II, 10e. 3 barn:
- 8a. MARY STOKKE, f. 22-7-1928.
- 8b. VIKAR STOKKE,  
f. 7-3-1931, d. 26-5-1933.  
*Druknet i brønnen.*
- 8c. GRETE STOKKE, f. 3-7-1934, d. 12-6-1987. Gift 1960 i Amsterdam med Øivind Gjersøe fra Tønsberg. 2 barn:
- 9a. TROND GJERSØE, f. 14-2-1961.
- 9b. GURI GJERSØE, f. 30-3-1963.
- 7e. OLAVA MARGIT JØRGENSEDTR. STOKKE, f. 10-6-1902, d. 10-12-1976. G. 5-3-1927 i Øverdalen kirke m. ungd. Daniel Kaagen, f. 2-7-1903 på Bjorli. Sønn av gdbr. Johan J. Kaagen. Daniel døde 8-11-1989. 7 barn:
- 8a. BJØRG JENNY KÅGEN, f. 8-7-1927.  
*Gift Øverdalen kirke 30-12-1951 med Finn Angel Kristensen fra Oslo, f. 26-11-1928. 2 barn:*
- 9a. ODD DAGFINN KRISTENSEN,  
f. 16-7-1953.
- 9b. BJØRN LASSE KRISTENSEN,  
f. 12-12-1957.
- 8b. GERDA JORUND KÅGEN, f. 13-2-1932.  
*Gift i Øverdalen kirke 24-7-1954 med Sverre Torgeir Nilsen, f. 25-8-1926 fra Slitu, d. 30-3-1990. 3 barn:*
- 9a. GRETHE SYNNE NILSEN,  
f. 15-8-1956.
- 9b. BENTE ELISABETH NILSEN,  
f. 2-2-1959.
- 9c. TORGEIR NILSEN, f. 4-7-1966.
- 8c. JARLE GUNNAR KÅGEN,  
f. 25-12-1933.
- 8d. ÅGOT INGER KÅGEN, f. 24-6-1937.  
*Gift Fagerborg kirke i Oslo 17-9-1960 med Gunnar Kristian Karlsen, f. 20-3-1932 i Frøgn. 2 barn:*
- 9a. INGUNN KARLSEN, f. 1-4-1963.
- 9b. HANS KRISTIAN KARLSEN,  
f. 28-7-1968.
- 8e. JAN STEINAR KÅGEN, f. 20-3-1940.  
*Gift i Grytten kirke 29-3-1961 med Kirsten Johansen, f. 11-12-1942 i Bø i Vesterålen. 4 barn:*
- 9a. KÅRE JONNY KÅGEN,  
f. 26-7-1961.
- 9b. KJELL VIGGO KÅGEN,  
f. 27-4-1963.
- 9c. MONA KÅGEN, f. 20-4-1967.
- 9d. BRITT KÅGEN, f. 22-11-1968.
- 8f. ROLF EGIL KÅGEN, f. 16-1-1943.  
*Gift Odda kirke 29-6-1968 med Astrid Westerlund, f. 4-9-1946 i Odda. 2 barn:*
- 9a. TONE KÅGEN, f. 31-7-1969.
- 9b. TORBJØRN KÅGEN, f. 4-1-1972.
- 8g. LIV EDITH KÅGEN, f. 17-3-1946.  
*Gift Grytten kirke 21-10-1972 med Tore Vik, f. 11-4-1943 i Innfjorden. 3 barn:*
- 9a. TRUDE LOUISE VIK,  
f. 19-3-1973, d. 18-3-2001.
- 9b. GURO VIK, f. 17-6-1977.
- 9c. ELISABETH VIK,  
f. 5-8-1980.
- 7f. FREDRIK RAGNAR JØRGENSEN STOKKE, f. 9-2-1905, d. 29-7-1984.  
*Ugift.*
- 7g. JENNY BORGHILD JØRGENSEDTR. STOKKE, f. 15-1-1909, d. 24-9-1991. G. 31-12-1940 i Øverdalen kirke m. slektning Lorentz Sivertsen Grøtta fra Marstein, f. 19-1-1912. Hans stamtavle, Trøen 4d. Lorentz døde 20-7-1982. 2 barn:
- 8a. SOLBJØRG STOKKE GRØTTA,  
f. 26-3-1942.
- 8b. JAN STEINAR STOKKE GRØTTA,  
f. 11-10-1945.
- 6c. LARS OLSEN STOKKE, f. 4-3-1871. U.S.A. 1892.
- 6d. MARIT OLSDTR. STOKKE,  
f. 16-11-1872. U.S.A. 1902.
- 6e. SØREN OLSEN STOKKE,  
f. 18-5-1875.
- 5e. AGATHE JØRGENSEDTR. STOKKE,  
f. 17-5-1839.



- 4b. BERIT ELLINGSDTR. STOKKE,  
f. 13-1-1801. G. 1-7-1832 i Grytten Kirke  
m. slektning Elling Jørgensen Højljenes,  
f. Østigaard 1795. Hans stamtavle, Eide-  
Horgheim 6d.
- 4c. SØREN ELLINGSEN STOKKE,  
f. 5-10-1803. G. 1829 i Kors Kirke  
m. slektning Kari Endresdtr. Sletta, f.  
12-8-1812. Hennes stamtavle, Sletta I, 5b.  
12 barn:
- 5a. ENETTA SØRINE SØRENSDTR.  
SLETTA, f. 7-1-1830.
- 5b. INGELEV SØRENSDTR. SLETTA,  
f. 18-6-1833. G. 21-7-1860 i Kors Kirke  
m. gdbr., slektning Erik Knudsen Sæter-  
bø, f. 1831. Efterslekt, Sletta VI, 5c.
- 5c. ELLING SØRENSEN SLETTA,  
f. 6-6-1832.
- 5d. BRITH SØRENSDTR. SLETTA,  
f. 17-1-1839.
- 5e. SIGRID SØRENSDTR. SLETTA,  
f. 30-4-1836.
- 5f. ELLING SØRENSEN SLETTA,  
f. 25-10-1842.
- 5g. OLE SØRENSEN SLETTA,  
f. 3-1-1846.
- 5h. SØREN SØRENSEN SLETTA,  
f. 8-2-1849.
- 5i. PEDER SØRENSEN SLETTA,  
f. 26-10-1851.
- 5j. BRITH SØRENSDTR. SLETTA,  
f. 10-1-1840.
- 5k. PEDER SØRENSEN SLETTA,  
f. 18-9-1853, død 4-12 samme år.
- 5l. ENETTA SØRENSDTR. SLETTA,  
f. 1855, død samme år.
- 2b. MARTHE KNUSDTR. REMMEM,  
f. ca. 1720.
- 2c. SIRI KNUSDTR. REMMEM, f. 1717,  
d. 1786. G. 1-6-1740 i Grytten Kirke m.  
gdbr., slektning Niels Nielsen Fladmark.  
Efterslekt, Fladmark I, 4c. Søskenpar,  
Siris bror, Jørgen 2a. gifter seg med Nils  
søster Guri.

## REMMEM II

- 1a. THOMAS THOMASSEN REMMEM,  
f. 1677. 1g. m. Anne Iversdtr. Slettali.  
Hennes stamtavle, Slettali 3e.  
2g. Dom. Trinit. 1726 i Kors Kirke m. p.  
Ambjørg Olsdtr., d. 1733.  
*Gift 3. gang 1733 med Siri Lindhiem, død  
1734.*  
4g. 20. S. Trinit. 1735 i Kors Kirke m.  
p. Birgithe Rasmusdtr. *Brøste.* 1 barn i  
første, 2 barn i annet og 3 barn i tredje  
ekteskap:
- 2a. IVER THOMASSEN REMMEM.  
1g. 10-4-1759 i Grytten Kirke m. slekt-  
ning Marith Pedersdtr. fra Lesja. 2g. Fest.  
Asc. 1762 i Kors Kirke m. p. Marith  
Ellevsdtr. Marsten, f. 1741. Hennes stam-  
tavle, Marsten II, 4g. *Gift 3. gang (da som  
Iver Thomassen Brudestuen) 1764 med  
pike Marith Olsdtr. Fladmark.* 1 dtr. i  
tredje ekteskap:
- 3a. MARITH IVERSDTR. REMMEM.  
døpt 1765. G. m. Jon Remmem. 1 sønn:  
4a. Hans Jonsen Remmem, f. 1794.
- 2b. THORI THOMASDTR. REMMEM,  
f. 1726. G. Dom. Seks. 1759 i Kors Kirke  
m. ungd. Christopher Jonsen Sogge Rei-  
ten, f. 1735.  
Efterslekt, Sogge-Reiten I, 2c.
- 2c. ANNA THOMASDTR. REMMEM,  
f. 1733.
- 2d. RASMUS THOMASSEN REMMEM,  
f. 1737. Bodde på en plass under Brude-  
kallet Kuhaugen, hvor han døde 1789. G.  
8. S. Trinit. 1767 i Kors Kirke m. enke  
Ambjør Andersdtr. *Rona (=Rånå).* Ingen  
barn innført i Grytten kirkebøker.
- 2e. AGATHE THOMASDTR. REMMEM,  
f. 1740.
- 2f. KNUD THOMASSEN REMMEM,  
f. 1742.

### REMMEM III

- 1a. OLE JOHAN OLSEN REMMEM,  
f. Uri 10-2-1833. G. m. Karoline Petters-  
dtr. Bjørstad, f. 1860. 7 barn:
- 2a. PETTER GERHARD OLSEN  
REMMEM, f. 8-4-1885. G. m. *Brit* And-  
reasdtr. Skiri, f. 1892. Hennes stamtavle,  
Skiri II, 10f. 5 barn:
- 3a. KLARA OLIVIA PEDERSDTR.  
REMMEM, f. 26-6-1914. G. 9-7-1938 i  
Kors Kirke m. slektning Olav Gunerius  
Karlsen Trøen, f. 1910. Efterslekt, Flad-  
mark I, 9a.
- 3b. ASTRID SOLVEIG PETERSDTR.  
REMMEM, f. 6-9-1918.
- 3c. GUNVOR PETERSDTR. REMMEM,  
f. 24-7-1925.
- 3d. TRYGVE URI REMMEM, f. 28-6-1927.
- 3e. RANDI MIRJAM REMMEM, f. 11-3-1930.
- 2b. LINA MARIE OLSEN REMMEM,  
f. 15-2-1887. G. 29-12-1916 i Kors Kirke  
m. ungd. Anskar Andreassen Skiri, f. 1888.  
Hans stamtavle, Skiri II, 10e.
- 2c. OLAF OLSEN REMMEM, f. 29-1-1889.
- 2d. JONAS OLSEN REMMEM, f. 15-9-1890.
- 2e. KRISTINE OLSEN REMMEM,  
f. 15-7-1894.
- 2f. OLGA MARIE OLSEN REMMEM,  
f. 20-5-1897. G. m. Nikolai Peter Søvik,  
f. 1889. Ingen barn innført i Grytten  
kirkebøker.
- 2g. KLARA MARGIT OLSEN REMMEM,  
f. 3-11-1899.

### REMMEM IV

- 1a. RASMUS ENDRESEN REMMEM,  
f. Lien 1697, d. 1765. 1g. 2-1-1728 i He-  
en Kirke m. p. Birgithe Olsdtr. Remmem,  
f. 1697, d. 1743. Begge begravet i Heen.  
2g. 2. S. Trinit. 1745 i Heen Kirke m. p.  
Karen Olstr. Morstølen, f. 1720. Det er

mulig at det her gjelder gården Remen i  
Heen siden vielse og begravelse finner  
sted der. Dessuten er deres barn døpt i  
Heen. Men skifte etter Elling Endresen  
Remmem 4-9-1744 blev holdt på gården  
Remmem i Kors sogn. I dette skifte er  
nevnt Ellings 3 brødre, Rasmus, Anders  
og Erik. Det kan også tenkes at oppholds-  
stedet har vært føde-stedet Lien i Heen.  
3 barn:

- 2a. BIRGITHE RASMUSDTR. REMMEM,  
f. 1746, døpt i Grytten. G. 8-2-1775  
i Grytten Kirke m. ungd. Anders Elling-  
sen Mjelva, f. 1751, d. 1830. Efterslekt,  
Hyllesnes-Mjelva 4a.
- 2b. ELLING RASMUSSEN REMMEM,  
f. 1748, døpt i Heen.
- 2c. INGELEV RASMUSDTR. REMMEM,  
f. 1752, døpt i Heen. G. 30-5-1792 i Gryt-  
ten Kirke m. ungd. Peder Arnesen Nora,  
f. 1748. Efterslekt, Nora I, 4c.
- 1b. ANDERS ENDRESEN LIEN.  
1g. 26-5-1735 i Grytten Kirke m. Marthe  
Olsdtr. 2g. 3. Pintsedag 1745 i Heen Kirke  
m. p. Ane Olsdtr. Kaffie. 3g. 3. S. Epif.  
1756 i Heen Kirke m. enke Birgithe  
Bergesdtr. Stensæter. Ingen barn innført i  
Grytten kirkebøker.
- 1c. ERIK ENDRESEN LIEN.  
Hustruens navn ukjent. 2 barn:
- 2a. KARI ERIKSDTR. LIEN.
- 2b. BRIT ERIKSDTR. LIEN.
- 1d. ELLING ENDRESEN REMMEN.  
Skifte etter ham 9-4-1744 på gården  
Remmem i Kors sogn.

### REMMEM - LYKKESLET

- 1a. SIMON KNUDSEN REMMEM, f. 1673,  
d. 1727. Hustruens navn ukjent. 4 barn:
- 2a. OLE SIMONSEN REMMEM, f. 1709, d.  
1746. *Gift 1731 med Birgitthe Olsdtr.*  
5 barn:

- 3a. THORE OLSEN REMMEM, f. 1727.  
*(Han er ikke nevnt som uekte. Kan han være sønn av Ole Ørjesen Rømmem (Øvre)? Se Hægerholm.)*
- 3b. SIMON OLSEN REMMEN, f. 1730.  
*Fikk en sønn med Kari Iversdr. Ormem, f. 1730. Hennes stamtavle, Ormem-Hole 3f. 1 sønn:*
- 4a. OLE SIMONSEN SLETTA, f. 1758.  
G. S. f. Nyttår 1781 i Kors Kirke m. p. Randi Petersdr., f. 1755. Kjøper plassen Lykkesletteigen den 4-7-1798 for 110 rd. av Paul Larsen Kyllingen. 4 barn:
- 5a. ANDERS OLSEN LYKKESLET, f. Ormem 1782. 1g. S. Seksag. 1801 i Kors Kirke m. p. Gullow Andersdr. Sletta, f. 1772.  
Hennes stamtavle, Alnæs IV, 4i. 2g. 23-11-1847 i Grytten Kirke m. p. Eli Jørgensdr. Raanaahaug, f. 1799. 5 barn i første ekteskap:
- 6a. GURAA ANDERSDTR. LYKKESLET, f. 18-5-1801. G. 20-6-1824 i Kors Kirke m. ungd. Paul Paulsen Kylling, f. Rømmem 1796. Efterslekt, Sletta IV, 2a.
- 6b. OLE ANDERSEN LYKKESLET, f. 30-6-1804. G. 17-7-1825 i Kors Kirke m. p. Kari Eriksdr. Sletta, f. 1805. Hennes stamtavle, Sletta VI, 4c. 12 barn:
- 7a. GULLAUG OLSDTR. LYKKESLET, f. 17-11-1825. G. 1854 i Kors Kirke m. ungd. Iver Iversen Alnestrøen, f. 1828. Sønn av Iver Iversen Valved og hustru Eli Larsdr. Heen. Ingen barn innført i Grytten kirkebøker.
- 7b. GURI OLSDTR. LYKKESLET, f. 1-2-1829. G. 2-9-1859 i Kors Kirke m. ungd. Ole Eriksen Alnes, f. 1822. Efterslekt, Skiri II, 8a.
- 7c. RØNNOG OLSDTR. LYKKESLET, f. 27-8-1831. G. 17-6-1859 i Kors Kirke m. ungd. Peder Knudsen Fiva, f. 1830. Efterslekt, Sletta V, 7h.
- 7d. OLIVE OLSDTR. LYKKESLET, f. 20-11-1833. G. 21-6-1861 i Kors Kirke m. gdbr. Ole Larsen Slettali, f. 1834. Efterslekt, Kleven I, 6d.
- 7e. ANDERS OLSEN LYKKESLET, f. 28-4-1836.
- 7f. ERIK OLSEN LYKKESLET, f. 1-4-1839. G. 6-6-1865 i Kors Kirke m. slektning Anne Endresdr. Sæter, f. 1844. Hennes stamtavle, Brudeli II, 4a. 8 barn:
- 8a. ANNA ERIKSDTR. LYKKESLET, f. 18-7-1866.
- 8b. BERIT ERIKSDTR. LYKKESLET, f. 2-2-1869.
- 8c. OLE ERIKSEN LYKKESLET, f. 25-10-1871. G. 4-6-1898 i Kors Kirke m. p. Anne Nilsdr. Løkra, f. 1871. Hennes stamtavle, Løkra I, 5i. 8 barn:
- 9a. AUGUSTA OLSDTR. LYKKESLET, f. 19-4-1899.
- 9b. EDVARD OLSEN LYKKESLET, f. 10-3-1901.
- 9c. NILS OLSEN LYKKESLET, f. 4-9-1903,
- 9d. INGVALD OLSEN LYKKESLET, f. 20-1-1906.
- 9e. INGA AMANDA OLSEN LYKKESLET, f. 25-2-1910. G. 3-9-1938 i Kors Kirke m. gdbr. Jørgen Gjerdschaug, f. 1909. Hans stamtavle, Stavem-Gjerdschaug 4b.
- 9f. ALFRED KASPAR OLSEN LYKKESLET, f. 12-12-1907.
- 9g. ASLAUG OLSEN LYKKESLET, f. 29-10-1912. G. 7-9-1940 i Kors Kirke m. slektning Oskar Magne Rødstøl, f. 1912. Hans stamtavle, Kleven I, 8d.
- 9h. OLGA OLSEN LYKKESLET, f. 18-3-1915.
- 8d. ENETTA ERIKSDTR. LYKKESLET, f. 2-1-1876. G. 5-9-1896 i Kors Kirke m. gdbr., treskjærer, Edvard Jacobsen fra Lesja, f. 1868. Sønn av Jacob Syvertsen Mortsen. Ingen barn innført i Grytten kirkebøker.
- 8e. EDVARD ERIKSEN LYKKESLET, f. 16-3-1879.

- 8f. ANNE ERIKSDTR. LYKKESLET, f. 16-3-1879.
- 8g. ANNA EMILIE ERIKSDTR. LYKKESLET, f. 13-12-1882.
- 8h. KAROLINE ERIKSDTR. LYKKESLET, f. 22-3-1886.
- 7g. OLE OLSEN LYKKESLET, f. 10-7-1841. G. 1873 i Kors Kirke m. p. Brith Larsdr. Fladmark, f. Kylling 1843. Hennes stamtavle, Fladmark V, 3d. 1 sønn:
- 8a. OLE OLSEN LYKKESLET, f. 1873.
- 7h. ANDREAS OLSEN LYKKESLET, f. 19-2-1849.
- 7i. KAROLINE OLSDR. LYKKESLET, f. 11-1-1844. G. 13-4-1863 i Kors Kirke m. ungd. Hans Simonsen Staurseth, f. Kveven 1834, Lesja. Efterslekt, Staurseth I, 1a.
- 7j. BERIT OLSDR. LYKKESLET, f. 24-5-1846. G. 13-6-1870 i Kors Kirke m. lærer og kirkesanger Ole Johnsen Berild, f. 2-1-1848. Sønn av plassmann John Olsen Berild Vold. 7 barn: 8a. Olava, f. 1871, 8b. Kari, f. 1873, 8c. John, f. 1875, 8d. Karoline, f. 1878, 8e. John, f. 1881, 8f. Olaf, f. 1884 og 8g. Ansgar, f. 1886. Familien flyttet 1889 til Bolsøy. Fra kirkeboken hitsettes: «Idet O. Berild forlater Grytten prestegjeld for at begynde sin virksomhet som lærer i Bolsøy, medtager han herfra den hele menighets aktelse, og kjærlighet, og våres alles inderlige ønske om Herrens velsignelse for ham og alle hans, såvelsom for han virksomhet. Han og hans familie har her vandret i Herrens frygt og som et mønster for den menighet blant hvilke de har vært bosatte. 8-7-1889».
- 7k. ANDREAS OLSEN LYKKESLET, f. 3-8-1851.
- 7l. ENETTA OLSDR. LYKKESLET, f. 16-2-1854. G. 28-9-1889 i Kors Kirke m. ungd. Jørgen Ellingsen Stavem, f. 1855. Ingen barn innført i Grytten kirkebøker.
- 6c. ANDERS ANDERSEN KYLLING, f. 20-9-1807. 1g. 24-6-1833 i Kors Kirke m. p. Rønnaug Larsdr. Sletta, f. 20-2-1813. Hennes stamtavle, Kleven I, 5d. 2g. 22-6-1859 i Kors Kirke m. p. Lisbeth Olsdr. Brøste, f. 24-6-1832. Hennes stamtavle, Hagen-Brøste 6a. 6 barn i første og 5 barn i annet ekteskap:
- 7a. ANDERS ANDERSEN S TAVEMSGJERDET, f. 1834, d. straks.
- 7b. ANDERS ANDERSEN STAVEM, f. 15-3-1835. G. 1858 i Kors Kirke m. p. Ragnhild Pedersdr. Brude, f. 1840. Familien reiste til Amerika 1872. 8 barn:
- 8a. RØNNAUG ANDERSDTR. BRUDELI, f. 28-12-1858.
- 8b. ANDREAS ANDERSEN BRUDELI, f. 1-3-1860.
- 8c. PAULINE ANDERSDTR. BRUDELI, f. 19-11-1862.
- 8d. MATHIAS ANDERSEN BRUDELI, f. 6-3-1864.
- 8e. RØNNAUG ANDERSDTR. BRUDELI, f. 3-12-1865.
- 8f. PEDER ANDERSEN BRUDELI, f. 10-11-1867.
- 8g. JOHAN ANDERSEN BRUDELI, f. 29-12-1869.
- 8h. ANNA ANDERSDTR. BRUDELI, f. 22-1-1872.
- 7c. LARS ANDERSEN STAVEM, f. 11-3-1838. G. 29-11-1867 i Kors Kirke m. p. Ingeborg Fredriksdr. Bjørneberg, f. Brøste 1842. Hennes stamtavle, Brude I, 7b. 3 barn:
- 8a. ANNA LARSDTR. BRUDE, f. 10-8-1868.
- 8b. MARIT LARSDTR. BRUDE, f. 2-5-1870.
- 8c. RØNNAUG LARSDTR. BRUDE, f. 21-2-1872.
- 7d. GULLOW ANDERSDTR. STAVEM, f. 28-3-1841. 1g. 22-6-1859 i Kors Kirke m. ungd. Johan Ellevsen Brøste, f. Sletta 1834. Efterslekt, Fremmer-Brøste I, 5h. 2g. 5-11-1898 i Kors Kirke m. enkemann Jørgen Thoresen Brude, f. 1831. Sønn av

- Thore Jørgensen Brude og hustru Synneve Rasmusdr. Ingen barn innført.
- 7e. OLE ANDERSEN BRUDELI, f. 4-12-1844.
- 7f. OLE ANDERSEN BRUDELI, f. 25-5-1846.
- 7g. RØNNAUG ANDERSDTR. BRUDELI, f. 3-1-1860. G. 28-5-1881 i Kors Kirke m. slektning Jacob Knudsen Rødstøl, f. 1862. Efterslekt, Brude-Rødstøl 7f.
- 7h. OLE ANDERSEN BRUDELI, f. 2-11-1862.
- 7i. ANNE ANDERSDTR. BRUDELI, f. 14-9-1864.
- 7j. SIGRID ANDERSDTR. BRUDELI, f. 25-12-1866.
- 7k. ANDERS ANDERSEN BRUDELI, f. 14-6-1869.
- 6d. PETER ANDERSEN KYLLING, f. 20-1-1811.
- 6e. ANDERS ANDERSEN KYLLING, f. 25-2-1816. 1g. 11-11-1838 i Kors Kirke m. p. Mari *Jørgensdr.* Raanaahaug, f. 1815. 2g. 13-4-1881 i Kors Kirke m. p. Marit Thoresdr. Brude, f. 29-4-1839. Dtr. av Thore Jørgensen Brude. 7 barn i første ekteskap:
- 7a. ANDERS ANDERSEN LYKKESLET, f. 3-2-1839.
- 7b. GULAUG ANDERSDTR. RØDSTØL, f. 1-7-1840. G. 23-11-1870 i Kors Kirke m. ungd. Jacob Rasmussen Kylling, f. 1842. Efterslekt, Fremmer-Brøste I, 6b.
- 7c. ANDERS ANDERSEN RØDSTØL, f. 17-11-1842.
- 7d. ELINE ANDERSDTR. RØDSTØL, f. 26-1-1845. G. 10-4-1863 i Kors Kirke m. ungd. Ole Torgersen Borgen, f. 1836. Familien reiste til Amerika 1867. 1 dtr.:
- 8a. ENETTA OLSDTR. RØDSTØL, f. 3-1-1864.
- 7e. JØRGEN ANDERSEN RØDSTØL, f. 7-5-1847.
- 7f. OLINA ANDERSDTR. RØDSTØL, f. 8-1-1831.
- 7g. ELIAS ANDERSEN RØDSTØL, f. 22-9-1854.
- 5b. RØNNAUG OLSDTR. LYKKESLET, døpt 1785, konfirmert 1799.
- 5c. RASMUS OLSEN LYKKESLET, f. 3-12-1785.
- 5d. OLE OLSEN LYKKESLET, f. 3-12-1788. 1g. 10-11-1816 i Kors Kirke m. p. Kari Olsdr. Brude, f. 1787. Hennes stamtavle, Brude III, 2a. 2g. 5-6-1841 i Kors Kirke m. p. Marit Mortensdr. Haave, f. 1819 i Lom. 2 barn i første og 4 barn i annet ekteskap:
- 6a. OLE OLSEN SLETTA, f. 10-3-1818. Død som kårmann på gården Fonden 1890. G. 20-11-1845 i Grytten Kirke m. p. Ingeborg Olsdr. Fonden, f. 1813. Hennes stamtavle, Moen IV, 2a. 5 barn:
- 7a. OLE OLSEN FONDEN, f. 10-1-1846. G. 1880 m. Kari Olsdr. Hovde, f. 1849. 5 barn:
- 8a. OLE OLSEN FONDEN, f. 3-3-1891. G. 16-7-1916 i Grytten Kirke m. p. Anna Oline Johansen Farstad, f. 1892 i Bud. Ingen barn innført i Grytten kirkebøker.
- 8b. OLUF MARTIN OLSEN FONDEN, f. 10-2-1883. G. 10-6-1915 i Grytten Kirke m. p. Sigrid Andersdr. Einangen, f. 25-10-1895. Hennes stamtavle, Einangen 7c. 2 barn:
- 9a. KLARA OLSEN STRAND, f. 27-9-1916.
- 9b. OLGA SOFIE OLSEN STRAND, f. 17-11-1917.
- 8c. ANTON OLSEN FONDEN, f. 11-11-1885. G. 16-6-1915 i Grytten Kirke m. p. Marie Johansdr. Markenes, f. 1895. 2 barn:
- 9a. ODD JOHANNES STRANDEN, f. 3-9-1916.
- 9b. MARGIT CORNELIE STRANDEN, f. 25-12-1918.
- 8d. INGVALD OLSEN FONDEN, f. 26-8-1888.
- 8e. EDVARD OLSEN FONDEN, f. 15-5-1891.

- 7b. OLE OLSEN FONDEN, f. 28-1-1848.
- 7c. BERTIL OLSEN FONDEN, f. 16-1-1851.  
G. 25-10-1894 i Grytten Kirke m. p.  
Jonetta Johansdtr. Heen, f. 1859. 2 barn:
- 8a. OLAF OLSEN FONDEN, f. 11-3-1895.
- 8b. SIGURD OLSEN FONDEN,  
f. 21-1-1900.
- 7d. CARL OLSEN FONDEN, f. 13-4-1854.
- 7e. MARITH OLS DTR. FONDEN,  
f. 3-7-1858.
- 6b. OLE OLSEN SLETTA, f. 24-9-1823.  
1g. 1852 i Kors Kirke m. p. Brith Eriks-  
dtr. Sletta, f. Myrabø 1831. Hennes stam-  
tavle, Bøe-Lynghjem 6d. 2g. 9-6-1857 i  
Kors Kirke m. p. Rønnaug Torkildsdtr.  
Kylling, f. 1827. Hennes stamtavle, Kylling-  
plass 2a. 2 barn i første og 1 barn i annet  
ekteskap.
- 7a. KARI OLS DTR. SLETTA, f. 7-10-1852.
- 7b. EVEN OLSEN SLETTA, f. 1854.
- 7c. RØNNAUG OLS DTR. SLETTA,  
f. 1-10-1857.
- 6c. KARI OLS DTR. SLETTA, f. 25-8-1841.
- 6d. MARIT OLS DTR. SLETTA,  
f. 5-4-1844.
- 6e. RØNNAUG OLS DTR. SLETTA,  
f. 21-12-1846, d. 7 uker gml.
- 6f. HANS OLSEN SLETTA, f. 18-2-1848.  
G. 15-11-1873 i Kors Kirke m.p. Rønnaug  
Larsdtr. Kylling, f. 1849. Hennes stam-  
tavle, Fladmark V, 3e. 4 barn:
- 7a. OLE HANSEN SLETTA, f. 12-8-1875.
- 7b. OLE LAURITZ HANSEN SLETTA,  
f. 26-3-1882.
- 7c. MATHIAS HANSEN BJØRNEBERG,  
f. 9-8-1885. G. 20-6-1914 i Kors Kirke  
m. slektning Karoline Olsdtr. Rødstøl, f.  
1890. Hennes stamtavle, Brude-Rødstøl  
8f. 4 barn:
- 8a. HELGE RUDOLF HANSEN KYLLING,  
f. 22-5-1915. G. 10-12-1938 i Kors Kirke  
m. p. Karoline Hansine Hansen Brude,  
f. 1911. Hennes stamtavle, Staurseth 3a.
- 8b. BERGLIOT HANSEN KYLLING,  
f. 9-4-1917.
- 8c. RAGNA HANSEN KYLLING,  
f. 14-3-1921.
- 8d. OLE HANSEN KYLLING,  
f. 26-11-1927.
- 7d. GUSTAV HANSEN BJØRNEBERG,  
f. 15-4-1887. U.S.A. 1902.
- 5e. KARI OLS DTR. LYKKESLET,  
f. Kylling 21-1-1793. Død som enke 1890  
på *Kylling*. G. 16-12-1816 i Kors Kirke m.  
ungk. Jacob Rasmussen Brøste, f. 1779.  
Efterslekt, Fremmer-Brøste I, 4a.
- 3c. *SIMON (SIMEN) OLSEN REMMEM,*  
*f. 1732, konfirmert 1755, 24 år gammel.*
- 3d. INGEBRIGT OLSEN REMMEM,  
f. 1736.
- 3e. ANNA OLS DTR. REMMEM,  
f. 1738.
- 3f. OLE OLSEN REMMEM, f. 1740.
- 2b. KNUD SIMONSEN ALNÆS,  
f. Remmem 1717, d. 1751. G. 22. S. Trinit.  
1745 i Kors Kirke m. enke Birgithe  
Olsdtr. Alnæs. Hun var før g. m. Endre  
Knudsen Alnæs og har med ham efterslekt,  
Alnæs I. Ingen barn innført i Grytten  
kirkebøker.
- 2c. ERIK SIMONSEN REMMEM, f. 1720,  
d. 1746. *Ugift, hadde en sønn med Ane  
Knudstrd. Stavem:*
- 3a. SIMON ERIKSEN REMMEM,  
f. 1746.
- 2d. MARTHE SIMONSDTR. REMMEM,  
f. 1726.

## ROE - ÆTTEN I

- 1a. ROE ANDERSEN SETNES, f. 1665.  
Gdbr. på Setnes ved folketellingen 1701.  
Hans far finnes ikke på Setnes ved  
manntallet 1665. Ved dette manntall var  
det på Mjelva en gdbr. ved navn Anders  
Lauritzen, f. 1634. Han hadde en sønn  
ved navn Roue Andersen som var f. 1665.  
Det er mulig at dette er vår Roe Andersen



- Setnes, g. m. Birgithe Olsdr. Setnes, f. 1670, d. 1742. Skifte efter henne 3-12-1750. Hun var da enke. Hennes stamtavle, Setnes II, 1a. 4 barn:
- 2a. ANDERS ROESEN SETNES, f. 1695, d. 1740. Skifte efter ham på gården Soggebakke 9-6-1740. Får skjøte 22-1-1720 fra Raadmand Lorentz Hansen Holst på 2 1/2 vog. av gården Soggebakke. Kjøpesum er 233 rd. Hustruens navn var sannsynlig Synneve Tollefsdr. Hun døde 1772 på gården Næss hos sønnen Tollef. Da sønnen Roe Andersen solgte Soggebakke til sin svoger, Halvor Jørgensen Fladmark, blev det samtidig utskrevet kårbreve til Synneve Tostensdr., skal sikkert være Tollefsdr. 5 barn:
- 3a. ROE ANDERSEN SOGGE BAKKE, f. 1721, d. 1803. Makeskifter 26-10-1761 gården Soggebakke til sin svoger Halvor Jørgensen mot 2 vog. 6 mk. i gården Fladmark. Den 6-11-1766 skjøter han 1 pd. 6 mk. av gården Fladmark til Halvors bror, Jørgen Jørgensen Skiri. Roe blev g. 4. S. Trinit. 1747 i Grytten Kirke m. p. Ingelev Jørgensdr. Fladmark, f. 1725. Hennes stamtavle, Fladmark I, 5b. 9 barn:
- 4a. SYNNEVE ROESDTR. SOGGE REITEN, f. 1747. Ved konfirmasjonen heter hun Fladmark. Man må således gå ut fra at familien på den tid er tilflyttet gården Fladmark.
- 4b. INGELEV ROESDTR. SOGGE BAKKE, f. 1750.
- 4c. ELEN ROESDTR. SOGGE BAKKE, f. 1752.
- 4d. ANDERS ROESEN SOGGE BAKKE, f. 1754, d. 1823. Kjøper 2 vog. 1 pd. 12 mk. av 1737. Hennes stamtavle, Setnes III, 3a. 8 barn: gården Næss av Nils Jørgensen for 299 rd. den 29-6-1776. Den 29-10-1783 kjøper han 2 pd. 6 mk. av gården Skorgen av, d. Morten Venge. Den 6-7-1790 selger han Lysedal og Storstølen Sæter med odel til Ole Pedersen Devold, senere Sletta. G. 20-10-1780 i Heen Kirke m. p. Elen Eriksdr. Heen, f. 1755. Hennes stamtavle, Heen I, 3d. 7 barn:
- 5a. ERIK ANDERSEN NÆSS, f. 1780.
- 5b. ANDERS ANDERSEN NÆSS, f. 1782.
- 5c. ENGELØF ANDERSDTR. NÆSS, f. 1785.
- 5d. ROE ANDERSEN SKORGEN, f. 1789, d. s. dag.
- 5e. SYNNEVE ANDERSDTR. SKORGEN, f. 1789, tvilling.
- 5f. ROE ANDERSEN SKORGEN, f. 1792.
- 5g. SYNNEV ANDERSDTR. GYLDENAAS, f. 10-11-1794.
- 4e. JØRGEN ROESEN SOGGE BAKKE, f. 1757. G. 21-5-1793 i Grytten Kirke m. p. Marit Andersdr. Mjelva, f. 1776. Hennes stamtavle, Hyllesnes-Mjelva 5b. 3 barn:
- 5a. ROE JØRGENSEN GJERDET, f. 28-1-1794. G. 12-1-1825 i Grytten Kirke m. p. Marit Torgersdr. Kjønsløtten, f. 1794. Ingen barn innført i Grytten kirkebøker.
- 5b. MARIT JØRGENDTR. GJERDET, f. 20-5-1797.
- 5c. INGELEV JØRGENDTR. GJERDET, f. 23-11-1800.
- 4f. NIELS ROESEN SOGGE BAKKE, f. 1759.
- 4g. GURAA ROESDTR. SOGGE BAKKE, f. 1762.
- 4h. BIRGITHE ROESDTR. FLADMARK, f. 1764.
- 4i. ARNE ROESEN FLADMARK, f. 1767. G. 22-9-1791 i Grytten Kirke m. p. Elen Larsdr. Heen, f. 1764. Hennes stamtavle, Heen IV, 3e. 1 sønn:
- 5a. ROE ARNESEN NÆSS, f. 5-11-1791.
- 3b. TOLLEF ANDERSEN SOGGE BAKKE, f. 1719, d. 1773. G. 8-7-1757 i Grytten Kirke m. p. Sigrid Olsdr. Aandal, f. Næss 1737. Hennes stamtavle, Setnes III, 3a. 8 barn:

- 4a. ANDERS TOLLEFSEN NÆSS, f. 1757.
- 4b. OLE TOLLEFSEN NÆSS, f. 1758 3 mndr. gl.
- 4c. ANDERS TOLLEFSEN NÆSS, f. 1759. (1760? *Han ble døpt i februar 1760, og derfor meget sannsynlig født kort tid forut.*) G. 14-4-1790 i Grytten Kirke m. enke Kari Andersdtr. Setnes, f. 1746, d. 1827. Hennes stamtavle, Setnes III 3f.
- 4d. ANE TOLLEFSDTR. NÆSS, f. 1761.
- 4e. SYNNEVE TOLLEFSDTR. NÆSS, f. 1764. G. 16-2-1797 i Grytten Kirke m. ungd. Ole Christophersen Ødegaard, f. 1770. Efterslekt, Hanekamhaug IV 2c.
- 4f. OLE TOLLEFSEN NÆSS, f. 1767.
- 4g. TOLLEF TOLLEFSEN NÆSS, f. 1770.
- 4h. PETER TOLLEFSEN NÆSS. Nevnt i broderen Anders skifte 3-1-1829. Da bosatt i Trondhjem og gift der. 3 barn f. i Trondhjem.
- 5a. SIRI ANNA TOLLEFSEN, f. 1801.
- 5b. INGEBORG ANNA TOLLEFSEN, f. 1809.
- 5c. ANDREAS TOLLEFSEN, f. 1811.
- 3c. ELI ANDERSDTR. BAKKE, f. 1723.
- 3d. SYNNEVE ANDERSDTR. BAKKE, f. 1726, d. 1727.
- 3e. ANDERS ANDERSEN BAKKE, f. 1732, d. 1764.
- 2b. OLE ROESEN SETNES, f. 1698. G. 28-5-1738 i Heen Kirke m. slektning Guri Amundsdtr. Myrebø, f. 1717, d. 1770. Hennes stamtavle, Sogge I, 4a. Det synes som Ole må ha overtatt sine svigerforeldres eiendom Myrebø omkring 1751, for han utsteder kårbrev til sin svigermor, Sigrid Olsdtr., om kår av gården. Skifte efter Guri Amundsdtr. 7-9-1772. 4 barn:
- 3a. BIRGITHE OLSDTR. SETNES, f. 1739, d. 1767. G. 3-6-1767 i Grytten Kirke m. enkemann Elling Hansen Aag, f. 1731, d. hastig 1772. Efterslekt, Aag-Megaard, 2b.
- 3b. AMUND OLSEN SETNES, f. 1741, d. 1766 ugift. Skifte efter ham 29-8-1766 på Myrebø.
- 3c. SIGRID OLSDTR. SETNES, f. 1744. G. 7-11-1770 i Grytten Kirke m. slektning Lars Olsen Setnes, f. 1751. Efterslekt, Setnes II 3f.
- 3d. ELEN OLSDTR. SETNES, f. 1747. Skifte efter henne på gården Venge 9-9-1772. G. 14-11-1770 i Grytten Kirke m. ungd. Morten Clausen Wenge, f. 1742, d. 1797. Efterslekt, Venge 1, 3c.
- 2c. MARITH ROESDTR. SETNES, f. 1700, d. 1775. 1g. m. Ole Rasmussen Setnes, f. 1661, d. 1732. Efterslekt, Devold I, 3b. 2g. 25-5-1735 i Grytten Kirke m. søskenbarn Jacob Olsen Setnes. Efterslekt, Setnes II, 2d.
- 2d. ELI ROES'DTR. SETNES. G. m. Anders Olsen Sogge Østigaard. Efterslekt, Roe-Etten II 1a.

## ROE - ÆTTEN II

- 1a. ANDERS OLSEN SOGGE ØSTIGAARD, f. 1685. Sønn av Olle Endresen Sogge-Østigaard, f. 1659. Anders var g. m. Eli Roesdtr. Setnes. Hennes stamtavle, Roe-Ætten I 2d. 1 sønn.
- 2a. ROE ANDERSEN SOGGE ØSTIGAARD, f. 1716, d. 1746. 1g. m. Eli Justsdtr. Monsaas, f. 1719, d. 1738, 18 1/2 år. Død på barselseng. Barnet lev. Skifte 9-6-1738. Hennes stamtavle, Monsaas I, 2d. 2g. 2-6-1739 i Kors Kirke m. p. Mali Stensdtr. Sogge, f. 1719, d. 1751. Hennes stamtavle, Sogge-Reiten I 2b. Roe fikk 6-8-1740 skjøte på 12 mk. av gården Sogge-Reiten fra sin svigerfar, Sten Olsen. 1 barn i 1. og 3 barn i 2. ekteskap:
- 3a. ELI ROESDTR. REITEN, f. 1738. G. d. e. 19. S. Tr. 1754 i Eid Kirke m. ungd. Just Sivertsen Sekken. Ingen barn innført i Grytten kirkebøker.

- 3b. ANDERS ROESEN REITEN, f. 1740.  
Kjøpte 1 vog. 2 mk. i Nora gård i 1769 og videre 2 vog. 4 mk. i Nora 1778. Han døde som kårmann på Nora 1821. 1g. 19-6-1770 i Grytten Kirke m. p. Elen Andersdtr. Nora, f. 1746. Hennes stamtavle, Kavlie II-Kolflaath 3a. 2g. m. Anne Arnesdtr. Nora, f. 1745. Hennes stamtavle, Nora I, 4a. 2 barn i første og 2 barn i annet ekteskap:
- 4a. ROE ANDERSEN NORA, f. 1771.  
G. 3-6-1806 i Grytten Kirke m. p. Kari Jacobsdtr. Brude, f. 1769. Hennes stamtavle, Brude IV, 1b. 1 dtr.:
- 5a. ELI ROESDTR. NORA, f. 22-6-1806.
- 4b. BERITH ANDERSDTR. NORA, f. 1775.  
G. 7-7-1803 i Grytten Kirke m. ungd. Jens Askautsen Marsten, f. Lynghem 1753. Efterslekt, Marsten I, 3e.
- 4c. ARNE ANDERSEN NORA, f. 1784.
- 4d. ARNE ANDERSEN NORA, f. 1785.  
G. 12-10-1828 i Grytten Kirke m. p. Eli Olsdtr. Brøste, f. 1792. Hennes stamtavle, Brøste II, 2c. 1 sønn:
- 5a. ANNE ARNESDTR. FIVA, f. 6-11-1828.
- 3c. ANNE ROESDTR. SOGGE REITEN, f. 1742.
- 3d. ROE ROESEN SOGGE, f. 1744, d. 1816.  
G. m. Guri Knudsdtr. Brevig, f. 1742, d. 1816. Hennes stamtavle, Heen V, 3b (under 2c.) 6 barn:
- 4a. MALI ROESDTR. WEBLUNGSNES, f. 1768, d. 11 dager gml.
- 4b. ROE ROESEN SETNES, f. Weblungsnes 1769, d. 1820. G. 22-5-1798 i Grytten Kirke m. slektning Marit Sørensdtr. Østigaard, f. 1777, d. 1826. Skifte efter dem begge på gården Reiten 16-11-1826. Det var 1982 rd. til deling. Hennes stamtavle, 7a. 9 barn: Mor til 5a. og 5b., Marit Larsdtr. Sæbøe:
- 5a. MALI ROESDTR. REITEN, f. 1794.  
G. 19-3-1819 i Grytten Kirke m. ungd. Halvor Olsen Kløngnes, f. 1793. Efterslekt, Setnes V, 2b.
- 5b. ANE ROESDTR. REITEN, f. 1794.
- 5c. ROE ROESEN REITEN, f. 11-11-1798.  
G. 6-7-1827 i Grytten Kirke m. slektning Guraa Olsdtr. Setnes, f. 1803. Hennes stamtavle, Setnes IV, 4f. 7 barn:
- 6a. MARIT ROESDTR. REITEN, f. 24-12-1827.
- 6b. ROE ROESEN SETNESREITEN, f. 18-6-1830. G. 1860 på ytre Eide m. p. Magnhild Lassesdtr. Eide. Av Åndalsnes avis er klippet opplysninger om noen av deres efterslekt på Eide. 1 sønn.
- 7a. ROE ROESEN EIDE, f. 27-11-1863.  
G. 1890 i Eide m. p. Kari Andersdtr. Eide. 1 sønn:
- 8a. ROE ROESEN EIDE. Fikk skjøte på gården Eide 1923. Hustruens navn er ikke nevnt 1 sønn.
- 9a. ROE ROESEN.
- 6c. OLE ROESEN SETNESREITEN, f. 22-4-1833.
- 6d. SYNNEVE ROESDTR. SETNESREITEN, f. 8-8-1836.
- 6e. SØREN ROESEN SETNESREITEN, f. 5-2-1840.
- 6f. OLINE ROESDTR. SETNESREITEN, f. 9-1-1843. G. 3-12-1886 i Grytten Kirke m. slektning Erik Eriksen Skorgen, f. 1851. Hans stamtavle, Bøe-Gridset 6e.
- 6g. GURI ROESDTR. SETNESREITEN, f. 15-12-1845, d. 1874.
- 5d. GURI ROESDTR. SETNESREITEN, f. 17-2-1800. G. 7-7-1825 i Grytten Kirke m. ungd. Hans Eriksen Setnes, f. 1808. Efterslekt, Aag-Megaard, 4d.
- 5e. GURI ROESDTR. SETNESREITEN, f. 15-6-1802. G. 10-7-1832 i Grytten Kirke m. slektning Ole Olsen Setnes, f. 1797. Efterslekt, Setnes IV, 4d.
- 5f. MARIT ROESDTR. SETNESREITEN, f. 1805. G. m. Lars Larsen Lien, f. 1805, innflyttet fra Lesja 1832 og bosatte seg på gården Stavem. Efterslekt, Stavem I, 1a.
- 5g. SØREN ROESEN SETNESREITEN, f. 11-4-1807, d. 1858. 1g. 4-11-1841 i

- Grytten Kirke m. p. Randi Larsdr. Domaas, f. 1816, d. 1848. Skifte efter henne 14-11-1855 på garden Næss. 2g. 18-4-1854 i Grytten Kirke m. p. Marit Jørgensdr. Sætrum, f. 1825. 2 barn i første og 2 barn i annet ekteskap:
- 6a. ROE SØRENSEN NÆS, f. 4-3-1843.  
 6b. LARS SØRENSEN NÆS, f. 2-11-1845.  
 6c. ELEN SØRENSDTR. NÆS, f. 1-2-1855.  
 5h. KNUD ROESEN SETNESREITEN, f. 27-3-1810. G. 11-4-1850 i Grytten Kirke m. slektning Kari Johnsdtr. Aandal, f. 1830. Hennes stamtavle, Moe I, 6a. 7 barn:
- 6a. MAGNHILD KNUDSDTR. NÆSS, f. 2-1-1851. G. 24-3-1876 i Grytten Kirke m. søskenbarn Roe Olsen Setnesreiten, f. 1836. Efterslekt, Setnes IV, 5b.  
 6b. ROE KNUDSEN NÆS, 14-10-1853, d. 1861.  
 6c. MARIT KNUDSDTR. NÆSS, f. 25-9-1856, d. 1861.  
 6d. JONETTA KNUDSDTR. NÆS, f. 23-1-1860.  
 6e. MARIT KNUDSDTR. NÆS, f. 3-1-1863.  
 6f. ROE KNUDSEN NÆS, f. 25-8-1866. G. 26-10-1900 i Grytten Kirke m. p. Guri Baardsdr. Hegerholm, f. 3-6-1878. Hennes stamtavle, Hagen-Brøste 7b. 3 barn:
- 7a. KNUD ROESEN NÆS, f. 17-8-1901. gdbr.  
 7b. KASPARA ROESDTR. NÆS, f. 10-4-1904, kontordame.  
 7c. BJARNE ROESEN NÆS, f. 27-4-1909, gdbr. G. m. Lea Sofie Østigaard, f. 23-1-1908. Dtr. av gdbr. Lars Olsen Østigaard, f. 1870 og hustru Synnøve Baardsdr., f. 1877.  
 6g. SØREN KNUDSEN NÆS, f. 25-9-1870. U. S. A. 1893.  
 5i. BRITH ROESDTR. SETNES, f. 18-1-1815.  
 4c. KNUD ROESEN WEBLUNGSNES, f. 1772, d. 1773.

- 4d. KNUD ROESEN WEBLUNGSNES, f. 1774.  
 4e. HALVOR ROESEN REITEN, f. 1778. G. 25-6-1811 i Grytten Kirke m. p. Magnhild Einarsdr. Hatlen. 2 barn:  
 5a. GURI HALVORSDTR. HATLEN, f. 16-2-1813.  
 5b. MARIT HALVORSDTR. HATLEN, f. 28-6-1815.  
 4f. ROE ROESEN REITEN, f. 1779.

### RØD - SOGGEMOEN

- 1a. KRISTIAN PEDERSEN RØD, f. 1876 Næsset. G. 10-9-1902 i Grytten Kirke m. p. Hanna Lovise Evensdr. Soggemoen, f. 22-2-1870. Hennes stamtavle, Marsten I, 7c. 4 barn:  
 2a. KAREN PEDERSEN RØD, f. 28-7-1903, d. 1927. G. m. Hermod Marthinsen, Molde. 1 dtr.: Ruth, f. 1925.  
 2b. OVIDIA PEDERSEN RØD, f. 4-10-1905. G. 17-3-1928 i Grytten Kirke m. slektning Alfred Andreassen Gravdehaug, f. 1897. Efterslekt, Stavem II, 3g.  
 2c. EMIL PEDERSEN RØD, f. 16-5-1907. Gdbr. på Soggemoen. Ugift.  
 2d. LEA CONSTANSE PEDERSEN RØD, f. 10-4-1911. G. 12-8-1933 i Kors Kirke m. slektning Johan Knudsen Alnæs, f. 1904. Efterslekt, Fladmark I, 9e.

### RØDSTØL I

- 1a. THORE RØESTØL, f. 1614. Hustruens navn ukjent. Sønn  
 2a. SIFFUER THORSØN RØESTØL, f. 1634. Hustruens navn ukjent. 2 barn:  
 3a. KNUD SIFFUERSEN RØSTØL, f. 1660, d. 1738. G. m. Marthe Knudsdtr., f. 1675, d. 1738. 4 barn:

- 4a. SIVERT KNUDSEN RØSTØL, f. 1704, d. 1758. Får skjøte 12-10-1733 på 1 pd. 12 mk. av gården Raustøl fra Herman Treschov og Carsten Carstensen Volgvarts for 40 rd.  
1g. 28-10-1734 i Kors Kirke m. p. Eli Eriksdr. Sletta. Skifte efter henne 17-9-1743.  
Hennes stamtavle, Brøste IV, 3b. 2g. Fest Vis. Maria 1744 i Kors Kirke m. p. Elen Andersdr., f. 1710, d. 1777.  
4 barn i første og 4 barn i annet ekteskap.
- 5a. MARTHE SIVERTSDTR. RØDSTØL, f. 1735. G. 2. nyttårsdag 1758 i Kors Kirke m. Knud Jacobsen Slettali, f. 1735, d. 1768. Efterslekt, Slettali 4c.
- 5b. GURI SIVERTSDTR. RØDSTØL, f. 1737.
- 5c. KNUD SIVERTSEN RØDSTØL, f. 1739, d. 1754, spedalsk.
- 5d. ANNE SIVERTSDTR. RØDSTØL, f. 1741, d. 1746.
- 5e. *ERICH SIVERTSEN RØDSTØL, hjemmedøpt, døde 1744.*
- 5f. ERIK SIVERTSEN RØDSTØL, f. 1745. d. 1749.
- 5g. RANDI SIVERTSDTR. RØDSTØL, f. 1748. G. 1772 i Kors Kirke m. ungk. Endre Knudsen Alnæs, f. 1747. Efterslekt, Alnæs I, 6b.
- 5h. ELEN SIVERTSDTR. RØDSTØL, f. 1751. G. 2. S. Trinit. 1787 i Kors Kirke m. ungk. Knud Olsen Monge, f. 1754. Efterslekt, Alnæs I, 6d.
- 4b. KIRSTEN KNUDSDTR. RØDSTØL, f. 1712, d. 1746. G. 1745 i Grytten Kirke m. ungk. Lars Amundsen Brøste, f. 1710, d. 1763.  
Efterslekt, Fladmark II, 2a.
- 4c. KNUD KNUDSEN RØDSTØL. G. 14. S. Trinit. 1747 i Kors Kirke m. p. Ingeborg Andersdr. Ingen barn innført i Grytten kirkebøker.
- 4d. ELI KNUDSDTR. RØDSTØL, f. 1720, d. 1738.

- 3b. ANNE SIVERTSDTR. RØDSTØL. G. m. Ingebrigt Jacobsen Fladmark, f. 1665. Skifte efter ham 11-6-1705 på gården Fladmark. 1 sønn: 4a. Sivert Ingebrigtsen Fladmark, f. 1700.

## RØDSTØL II

- 1a. ANDREAS HANSEN RØDSTØL, f. 15-3-1860. Sønn av Hans Simonsen Brude, f. 1834 og hustru Marith Olsdr., f. Rødstøl 1832. G. 1880 i Kors Virke m. søskenbarn Marit Paulsdr. Rødstøl, f. 22-9-1858. Hennes stamtavle, Rødstøl III, 3b. 4 barn:
- 2a. JACOB ANDREASSEN RØDSTØL, f. 10-12-1880.
- 2b. JACOB ANDREASSEN RØDSTØL, f. 6-1-1882.
- 2c. PAUL ANDREASSEN RØDSTØL, f. 13-2-1884. G. 17-6-1911 i Kors Kirke m. p. Anne Johansdr. Øien, f. 1887. Hennes stamtavle, Remmem I, 7b. 8 barn:
- 3a. MARIE PAULSEN RØDSTØL, f. 7-4-1912.
- 3b. BERGLIOT PAULSEN RØDSTØL, f. 4-9-1914. G. 12-6-1937 i Kors Kirke m. slektning Mathias Jacobsen Brudeli, f. 6-5-1900. Hans stamtavle, Rødstøl III, 4c.
- 3c. ASTRID PAULSEN RØDSTØL, f. 18-2-1917.
- 3d. JOHANNE PAULSEN RØDSTØL, f. 16-8-1919.
- 3e. ANDREAS PAULSEN RØDSTØL, f. 12-12-1921.
- 3f. JOHAN PAULSEN RØDSTØL, f. 2-3-1924.
- 3g. ALMA PAULSEN RØDSTØL, f. 24-9-1926.
- 3h. PETRA PAULSEN RØDSTØL, f. 18-1-1929.
- 2d. ANDREAS ANDREASSEN RØDSTØL, f. 4-3-1887.



*RISEN*



*RØDSTØL (Stor-Rødstøl)*





*NEDRE BAKKE (på Sogge)*



*YTRE BAKKE (På Sogge)*

### RØDSTØL III

- 1a. NICOLAI OLSEN STUEFLOTTEN.  
Hustruens navn ukjent. 3 barn:
- 2a. JØDA NICOLAISDTR.  
STUEFLOTTEN, f. 1824. G. 21-10-1851 i Kors Kirke m. ungd. Knud Olsen Rødstøl, f. 1826. Efterslekt, Brude-Rødstøl, 6b. Knuds søster Marit giftet seg med Jødas bror Paul. 6e.
- 2b. OLE NICOLAISEN STUEFLOTTEN,  
f. ca. 1826. Hustruens navn ukjent. 1 dtr.:
- 3a. RØNNAUG OLSDTR. STUEFLOTTEN,  
f. 23-1-1846. G. 22-5-1880 i Kors Kirke m. ungd. Andreas Amundsen Marsten. Efterslekt, Marsten I, 6g.
- 2c. PAUL NICOLAISEN STUEFLOTTEN,  
f. 1830. G. 18-5-1856 i Kors Kirke m. p. Marith Olsdr. Rødstøl, f. 1833. Hennes stamtavle, Brude-Rødstøl, 6e. 8 barn:
- 3a. JØDA PAULSDTR. RØDSTØL,  
f. 1856.
- 3b. MARI PAULSDTR. RØDSTØL, f. 1858.  
1g. 8-11-1880 i Kors Kirke m. søskenbarn Andreas Hansen Rødstøl, f. 1860. Efterslekt, Rødstøl II, 1a. 2g. 30-9-1911 i Kors Kirke m. enkemann Ole Johnsen Rødstøl, f. 1851. Hans stamtavle, Brude-Rødstøl 6g.
- 3c. NICOLAUS PAULSEN BRUDE,  
f. 1862.
- 3d. OLE PAULSEN BRUDE,  
f. 4-5-1865. *Reiste til Amerika.*
- 3e. PEDER PAULSEN BRUDE, f. 1868.
- 3f. JACOB PAULSEN BRUDE, f. 1871.  
G. 20-4-1895 i Kors Kirke m. slektning Sigrid Knudsdtr. Kleven, f. 1874. Hennes stamtavle, Hagen-Brøste, 7a 6 barn:
- 4a. PAUL JACOBSEN BRUDELI.  
f. 31-7-1895. G. 18-6-1921 i Kors Kirke m. p. Oline Asbjørnsdtr. Kylling, f. 1898 Hennes stamtavle, Kylling V, 5b. 3 barn:
- 5a. JACOB JACOBSEN BRUDELI,  
f. 26-6-1922.
- 5b. SIGRID JACOBSDTR. BRUDELI,  
f. 26-6-1922.
- 5c. KAROLINE JACOBSDTR. BRUDELI,  
f. 14-8-1927.
- 4b. KNUD JACOBSEN BRUDELI,  
f. 8-10-1897.
- 4c. MATHIAS JACOBSEN BRUDELI,  
f. 6-5-1900. G. 12-6-1937 i Kors Kirke m. slektning Bergliot Paulsdtr. Rødstøl, f. 1914. Hennes stamtavle, Rødstøl II, 3b.
- 4d. INGVALD ANTON JACOBSEN  
BRUDELI, f. 19-12-1902.
- 4e. RAGNA MARIE JACOBSEN  
BRUDELI, f. 19-11-1907. G. 29-10-1932 i Kors Kirke m. ungd. Erik Asbjørnsen Kylling, f. 1900. Hans stamtavle, Kylling V, 5c.
- 4f. SINA JACOBSEN BRUDELI,  
f. 19-11-1907, tvilling. G. 25-6-1932 i Kors Kirke m. ungd. Edvard Marius Fredriksen Kylling, f. 1900. Hans stamtavle, Brude I, 8f.
- 3g. RØNNAUG PAULSDTR. STAURSETH,  
f. 12-3-1875. U. S. A. 1894.
- 3h. MARIT PAULSDTR. STAURSETH,  
f. 12-3-1875, tvilling.

### SANDBORG

- 1a. PEDER THOMAS SANDBORG,  
f. 1838 i Aalesund. Sønn av Lars Sandborg. G. 29-4-1864 i Grytten Kirke m. p. Ane Olsdr. Veblungnes, f. 3-9-1843, d. 1917. Hennes agnater, Setnes V, 4a. 5 barn:
- 2a. BERTHA OLUFINE SANDBORG,  
f. 1865 i Aalesund. G. 6-7-1888 i Grytten Kirke m. Cand. Theol., senere sogneprest og prost i Tromsø, Harald Ophuus Devold, f. 1863 i Aalesund. Hans stamtavle, Nora-Devold, 6f.
- 2b. INGEBORG ANDREA SANDBORG,  
f. 10-4-1867. G. 12-7-1897 i Grytten Kirke m. læge Lauritz Knutsen Wiegaard, f. 1868. Ingen barn innført i Grytten kirkebøker.

- 2c. OTILIE SANDBORG, f. 1876. G. m. Iver Lie, gdr. på Devold. 3 barn: 3a. Ella Lie, f. 1898 i Oslo. G. 5-12-1929 i Grytten Kirke m. gdr. på Hyllesnes, Dagbart Sverre Brusdal, f. 1895. 3b. Astrid Lie, f. 1900. G. 13-11-1920 i Grytten Kirke m. elektriker Ingebrigt Pedersen Aak, f. 1894. Deres barn, se Aak II, 4c. 3c. Signe Lie, f. 27-10-1901. Til Amerika 1905.
- 2d. MARIE SANDBORG.  
G. m. misjonær Henrik Seyfarth.
- 2e. SVERRE SANDBORG. Grosserer,  
f. 20-3-1881. G. 19-9-1906 i Aalesund m. Gyda Theodora Holmboe Sødning, f. 9-1-1883. 1 sønn:
- 3a. PETER THOMAS SVERRE  
SANDBORG, f. 1-9-1907.
- 1b. KRISTINE PEDERSDTR. SANDBORG,  
f. 19-1-1836. G. m. Ole Larsen Fladmark, f. 1832. 7 barn. Se hans stamtavle, Fladmark V, 3a.

## SETNES I

*«John Johnsen Kloppen 38 aar og Anne Pedersd: 32 aar. Ægtefolk fra Læssøe. Manden Snedker». Innflyttet 21-6-1822 med 3 barn, 5 barn født i Grytten: 1. John Johnsen, f. 1-6-1816. (Han er identisk med 1a: John Johnsen Setnes, f. 1816, Lesja. Se også Soggemoen 1a.) 2. Peder Johnsen, f. 29-10-1817, 3. Kari Johnsdtr., f. 22-11-1819, 4. Anders Johnsen, f. 30-6-1823, flyttet til Hovdenakken, Bolsøy 18-5-1839, 5. Iver Johnsen, f. 18-7-1826, flyttet til Kristiansund 12-12-1854, 6. Ingebrigt Johnsen, f. 30-12-1828, 7. Peder Johnsen, f. 14-6-1831, og 8. Anne Johnsdtr., f. 31-12-1834.*

- 1a. JOHN JOHNSEN SETNES,  
senere Soggemoen, f. 1-6-1816 Lesja, d. 4-3-1886. Flyttet fra Lesja til Grytten

- 21-6-1822. G. 1. gang 29-12-1839 i Kors Kirke m. p. Marit Iversdtr. Stavem, f. 1811. Hennes stamtavle, Brudeli I, 5d. Gift 2. gang 18-7-1847 i Kors kirke med Lisbeth Trondsdtr. Fladmark. Hennes stamtavle STRØMME – SOGGEMOEN, 5d. 2 barn i 1. ekteskap og 7 barn i andre:
- 2a. JOHN JOHNSEN LYNHJEM,  
f. 16-5-1840, Horgheim, d. 23-3-1891 i Ålesund. Gift 5-11-1871 i Veøy med Anna Oline Olsdtr. Hunnæs, f. 9-2-1850 i Veøy. Familien flyttet til Ålesund ca. 1872. 9 barn: 3a. Ole, f. 7-10-1871, 3b. John, f. 28-4-1873, 3c. Magnus Emil, f. 16-9-1875, 3d. Anna Margrethe, f. 12-3-1878, 3e. Johan, f. 6-1-1880, 3f. Alfred Mathæus, f. 27-4-1882, 3g. Jenny Ovida, f. 27-11-1885, 3h. Anna Margrethe, f. 2-7-1887 og 8i. Marie Fredrikke, f. 31-1-1890.
- 2b. KAREN JØRGINE JOHNSDTR.  
ALNÆS, f. 28-5-1843, Alnæstrøen.  
G. 20-2-1870 i Kors Kirke m. ungk. John Olsen Furuhovdet, f. 1831, Lille-Elvdalen, d. 4-8-1885 «druknede i Raumaelven ved Skiri». 6 barn på gården Rygg, Skiri: 3a. Ragnhild, f. 25-12-1869, død 9-5-1884, 3b. Marit, f. 29-11-1871. 3c. Karoline, f. 21-1-1875, 3d. Jørgine, f. 31-1-1877, 3e. Anna, f. 19-5-1879 og 3f. Ole Johan, f. 31-10-1882.
- 2c. MATHIAS JOHNSEN SOGGEMOEN,  
f. 5-10-1847, Lynghjem. Reiste til Bend, Oregon, USA i 1923. Brukte der Moen som etternavn. Døde 25-3-1927 i Bend, Oregon, USA. Gift 17-6-1875 Grytten kirke med Ingeborg Olsdtr. Soggebrækken, f. 10-6-1851, d. 1-2-1937 Bend, Oregon. Hennes stamtavle SOGGE V, 2e. 7 barn:
- 3a. ELISABETH MATHIASDTR.  
SOGGEMOEN, f. 23-7-1875,  
døde 14 dager gammel.
- 3b. GURIANNA MATHIASDTR.  
SOGGEMOEN, f. 26-9-1876. Til Amerika 10-4-1899 over Bergen. Gift i Amerika med Ole Pedersen Dahle. Hans foreldre

- var Peder Olsen Dahle og Brit Larsdtr., Dalsbygda i Hen.
- 3c. *LOVISE MATHIASDTR. SOGGEMOEN*, f. 11-4-1879. Til Montana, USA, 13-9-1900.
- 3d. *JOSEFINE MARIE MATHIASDTR. SOGGEMOEN*, f. 10-7-1881. Til Montana USA 30-8-1906.
- 3e. *ANDREAS AAGE HALSTEN MATHIASSEN SOGGEMOEN*, f. 17-1-1886, d. 1973 i Portland, Oregon. Gift med Elen Hansdtr. Oppigaard, Sæter, Eikesdal. Til Bend, Oregon USA 1923. 1 barn født i Molde:
- 4a. *INGEBORG ANDREASDTR. SOGGEMOEN*, f. 11-4-1908.
- 3f. *OLE ANDREAS MATHIASSEN SOGGEMOEN*, f. 1-10-1888. Reiste til Sør-Dakota 14-5-1910.
- 3g. *AUGUSTA MARIE MATHIASDTR. SOGGEMOEN*, f. 7-11-1891, d. 4-8-1894.
- 2d. *GURI JOHNSDTR. SOGGEMOEN*, f. 22-11-1851, Hole. Gift 11-5-1876 i Grytten kirke med ungar Hans Johnsen Veblungsnes, f. 1853 i Vaage. Sønn av John Nilsen Østigaard. Etterslekt, se *SOGGEBREKKE, 1a*.
- 2e. *ANNE JOHNSDTR. SOGGEMOEN*, f. 7-9-1854, Hole, d. 26-4-1940. 1 datter med ungar Jakob Christian Lund, f. 1830 i Molde: 3a. *Josefine Amanda Jacobsdtr. Lund*, f. 9-10-1884, d. 29-11-1984.
- 2f. *TOBIAS JOHNSEN SOGGEMOEN*, f. 3-9-1857, Fiva, d. 1931. Gift i Grytten kirke 17-5-1884 med pike Berit Eriksdtr. Demmedal, f. 12-9-1855, d. 1932. Se *Bygdaboka for Voll, bind II, side 182*. Tobias drog til Amerika 6-5-1886 over Bergen. Berit og sønnen reiste etter 8-3-1888. I Amerika brukte de familienavnet Sogge. 6 barn født i USA, en sønn i Norge:
- 3a. *EDVARD TOBIASSEN SOGGE*, f. 16-6-1884 i Grytten, d. 1968 i Minnesota, USA.
- 2g. *JOHAN JOHNSEN SOGGEMOEN*, senere Dahle, f. 5-1-1860, Fiva, d. 20-3-1920, Dale. Gift i Hen kirke 9-11-1885 med Kari Knudsdr. Dahle, f. 3-10-1858, d. 7-11-1942. Hennes stamtavle *DAHLE II, 5b*. 7 barn:
- 3a. *ELSE MARIE JOHANSDTR. DAHLE*, f. 12-8-1886, d. 21-4-1891.
- 3b. *KARL JOHAN JOHANSEN DAHLE*, f. 17-12-1888, d. 23-11-1965. Etterslekt.
- 3c. *ELSE MARIE JOHANSDTR. DAHLE*, f. 11-4-1892, d. 10-6-1894.
- 3d. *JOHAN JOHANSEN DAHLE*, f. 31-8-1894, d. 15-11-1926.
- 3e. *MATHIAS JOHANSEN DAHLE*, f. 9-4-1898, d. 24-6-1978. Etterslekt.
- 3f. *KLARA JOHANSDTR. DAHLE*, f. 26-8-1900, d. 28-6-1936. Etterslekt.
- 3g. *ANNA EMELIE JOHANSDTR. DAHLE*, f. 8-12-1902, d. 24-8-1990. Etterslekt, se *Bøe-Lynghjem-ætten, 8d*.
- 2h. *ELISABETH JOHNSDTR. SOGGEMOEN*, f. 3-8-1862, Venge, d. 26-10-1944.
- 2i. *PEDER JOHNSEN SOGGEMOEN*, f. 4-7-1865. Til Kansas, USA 18-5-1887.

## SETNES II

- 1a. *BIRGITHE OLSDTR. SETNES*, f. 1670, d. 1742. Skifte etter henne som enke på gården Setnes 3-12-1750. G. m. Roe Andersen Setnes, f. 1665. Etterslekt, Roe Ætten I, 1a.
- 1b. *OLE OLSEN SETNES*, f. 1674, d. 1732. Skifte etter ham som enkemann på gården Setnes 15-5-1733. Der er nevnt 4 barn: Erik, Anders, Jacob og Birgithe. Til deling arv 643 rd. Hustruens navn er ukjent. Man mener at Birgithe 1a. og Ole 1b. er dtr. og sønn av Olle Erichsen Setnes, f. 1643. Devold I, 2e. 5 barn:

- 2a. ERIK OLSEN SETNES, f. 1697, d. 1771 på gården Tokle. Det er flere ting som tyder på at han var g. m. Guri Olsdr. Tokle som døde 1775, 83 år gml., f. 1692. 6 barn:
- 3a. ANE ERIKSDTR. TOKLE. G. d. e. 21. S. Trinit. 1745 i Heen Kirke m. slektning Erik Pedersen Lerem. Kgl. tillatelse, beslektet i 3. ledd. Efterslekt, Lerem 2c.
- 3b. OLE ERIKSEN TOKLE, f. 1721. G. 11-6-1748 i Heen Kirke m. enke Marthe Andersdr. Unhjem, f. Brevig 1729. Hennes stamtavle, Brevig VIII, 2a. 8 barn:
- 4a. ELLING OLSEN UNHJEM, f. 1749.
- 4b. ERIK OLSEN UNHJEM, f. 1751.
- 4c. INGER OLSDTR. UNHJEM, f. 1754.
- 4d. ANDERS OLSEN UNHJEM, f. 1757. Ved vielsen heter han Tokle, senere Fladmark. G. 6. S. Trinit. 1799 i Kors Kirke m. p. Gullow Sørensdtr. Fladmark, f. Alnæs 1759. Hennes stamtavle, Alnæs I, 6c. 1 sønn:
- 5a. SØREN ANDERSEN FLADMARK, f. 28-8-1799.
- 4e. OLE OLSEN UNHJEM, f. 1760.
- 4f. JØRGEN OLSEN UNHJEM, f. 1762.
- 4g. JØRGEN OLSEN UNHJEM, f. 1764.
- 4h. GURI OLSDTR. UNHJEM, f. 1767.
- 3c. ANNE ERIKSDTR. TOKLE, f. 1726.
- 3d. BERGITHE ERIKSDTR. TOKLE, f. 1723. G. 4. S. Trinit. 1749 i Heen Kirke m. Anders Olsen Heen, f. 1718, d. 1785. Efterslekt, Heen I, 2d.
- 3e. MARITH ERIKSDTR. TOKLE, f. 1728. G. 3-1-1752 i Heen Kirke m. Anders Andersen Kavlie, f. 1728, d. 1774. Efterslekt, Kavli I, 3f.
- 3f. ERIK ERIKSEN TOKLE f. 1734. Gift med 3e.
- 2b. ANDERS OLSEN SETNES. G. 29-12-1728 i Grytten Kirke m. Ingelev Olsdr. Monsaas, f. 1690. Hennes stamtavle, Monsaas I, 1b. 3 barn:
- 3a. OLE ANDERSEN MONSAAS, f. 1729.
- 3b. BIRGITHE ANDERSDTR. MONSAAS, f. 1732
- 3c. BIRGITHE ANDERSDTR. MONSAAS, f. 1735.
- 2c. BERGITHE OLSDTR. SETNES.
- 2d. JACOB OLSEN SETNES. Selger 12. mk. av gården Sogge Reiten 11-6-1739 til Tor Andersen Reiten for 14 rd. G. 25-5-1735 i Grytten Kirke m. søskenbarn Marthe Roesdr. Setnes, f. 1700, d. 1775. Hennes stamtavle, Roe Ætten I, 2c. Jacob kjøper 2-2-1739 1/2 vog av gården Veblungen. 3 barn:
- 3a. BIRGITHE JACOBSDTR. SETNES, f. 1736.
- 3b. BIRGITHE JACOBSDTR. SETNES, f. 1739. G. nyttårsdag 1769 i Heen Kirke m. ungd. Anders Ellingsen Brevig, f. 1746. Hans stamtavle, Unhjem I, 4a.
- 3c. MARITH JACOBSDTR. SETNES. *Hun må være den Marith Jacobsdr. Setnes som 1764 ble gift med Niels Nielsen Halse. (Se FLADMARK I, 5a. Niels Nielsen Remmem.)*
- 2e. OLE OLSEN SETNES. Er ikke kommet med i faderens skifte, men er fadder til brødrenes barn. Man tar neppe feil ved å anta at Ole hører med til søskenflokket. 1g. 6-4-1729 i Grytten Kirke m. p. Marthe Iversdr. Torvig. 2g. 29-6-1734 i Heen Kirke m. p. Marthe Larsdr. Setnes, f. Brevig 1714, d. 1765. 7 barn i annet ekteskap:
- 3a. MAGNHILD OLSDTR. SETNES, f. 1735. Skifte etter henne 29-7-1786 på Setnes, 1012 rd. til deling. 1g. d. e. 3. Pintsedag 1753 i Grytten Kirke m. lensmann Erik Jacobsen Frisvold, f. 1721, d. 1761. Efterslekt, Tokle IV, 2a. 2g. 14-2-1764 m. Hans Bersvendsen Tokle, f. 1713 - se Tokle II, 2b. 3g. m. Hans Hansen Aag, f. 1714 Efter. slekt, Aag-Megaard 2d.
- 3b. JUST OLSEN SETNES, f. 1738, d. 1759.
- 3c. INGRID OLSDTR. SETNES, f. 1741.

- 3d. OLE OLSEN SETNES, f. 1744.  
Lensmann.
- 3e. ANE OLSDTR. SETNES, f. 1748. Skifte efter henne og broderen Just 8-4-1763 på Setnes.
- 3f. LARS OLSEN SETNES. f. 1751  
G. 7-11-1770 i Grytten Kirke m. slektning Sigrid Olsdr. Setnes, f. 1744. Hennes stamtavle, Roe Ætten I, 3c. 6 barn:
- 4a. AMUND LARSEN MYREBØ, f. 1771.  
G. 27-6-1805 i Grytten Kirke m. slektning Magnhild Nilsdr. Alnæs, f. 1757. Hennes stamtavle Skiri I 5b. Ingen barn innført i Grytten kirkebøker. Hun var før g. m. Knud Nielsen Tomberg, med hvem hun hadde 2 barn og stor efterslekt. Se Fladmark I, 5b.
- 4b. OLE LARSEN MYREBØ, f. 1774.  
Druknet i Rauma 1844. G. 28-6-1798 i Grytten Kirke m. enke Birgithe Endresdr. Lynghjem, f. 1755. Hennes stamtavle, Bøe-Lynghjem 4f. 1 dtr.:
- 5a. SIGRID OLSDTR. WENGE, f. 7-7-1800.  
G. 11-4-1820 i Grytten Kirke m. slektning Knud Amundsen Remmem, f. 1793. Efterslekt, Skiri II, 7e.
- 4c. MARIT LARSDTR. MYREBØ, f. 1776.  
G. 9-7-1801 i Heen Kirke m. ungd. Ole Olsen Brevig, f. 1773. Efterslekt, Dahle I, 2a.
- 4d. OLE LARSEN MYREBØ  
d. y. f. 1779.
- 4e. JUST LARSEN MYREBØ, f. 1782.
- 4f. LARS LARSEN MYREBØ, f. 1783.
- 3g. ANDERS OLSEN SETNES, f. 1754.  
G. 8-6-1790 i Grytten Kirke m. p. Sigrid Nielsdr. Halse, f. 1773. Hennes stamtavle, Fladmark I, 6a. 4 barn:
- 4a. OLE ANDERSEN HALSE,  
f. 28-9-1793.
- 4b. NIELS ANDERSEN HALSE,  
f. 3-2-1796. G. 24-6-1828 i Grytten Kirke m. slektning Marit Jørgensdr. Horgheim, f. 1802. Hennes stamtavle, Eide-Horgheim, 6a. 2 barn:
- 5a. SIGRID NIELSDTR. HALSE,  
f. 24-9-1829. G. 27-6-1848 i Grytten Kirke m. slektning Søren Harkieldsen Setnes, f. 7-7-1825. Sønn av Harkield Olsen Eide, f. 1800. Eidet II, 4e. Ingen barn innført i Grytten kirkebøker.
- 5b. BERITH NIELSDTR. HALSE,  
f. 18-1-1832. G. 26-6-1855 i Grytten Kirke m. slektning Ole Jacobsen Norvig, f. 1819. Efterslekt, Norvig 4h.
- 4c. MARIT ANDERSDTR. HALSE,  
f. 24-4-1807. G. 28-6-1832 i Kors Kirke m. slektning Amund Jørgensen Alnæs, f. 1813. Hans stamtavle, Skiri II, 8a.
- 4d. MARIT ANDERSDTR. HALSE,  
f. 2-6-1810. G. 10-6-1829 i Kors Kirke m. slektning Lars Jørgensen Horgheim, f. 1805. Efterslekt, Eide-Horgheim 6b.

### SETNES III

- 1a. JUST ANDERSEN SETNES, f. 1669, d. før 1721. Skifte efter ham på gården Setnes 12-4-1721. Sannsynligvis bror til Roe Andersen Setnes som er stamfar til Roe Ætten I. G. m. Kari Søfrensdr. 8 barn:
- 2a. ANNE JUSTSDTR. SETNES, f. ca. 1695, d. 1733. G. m. Steen Olsen Sogge Reiten, f. 1673, d. 1761. Efterslekt, Sogge Reiten I, 1a.
- 2b. ANDERS JUSTSEN SETNES, f. 1700, d. 1776. G. m. Anne Olsdr. Setnes, f. 1709, d. 1786. Skifte efter henne på gården Aandal 12-10-1787. Anders er fadder til Birgithe Olsdr. Sletta ved hennes dåp 1732. Det er mulig at Anne er søster til Birgithes mor. 6 barn:
- 3a. JUST ANDERSEN SETNES, f. 1730, d. før 1787 i Kr.sund. Bosatt i Kr.sund og gift 26-6-1760 med Birgitte Pedersdr. fra Molde. 6 barn:
- 4a. ANDERS JUSTSEN.  
Gift og har mange barn i Kr.sund.



- 4b. OLE JUSTSEN, gift.
- 4c. INGEBORG JUSTSDTR.
- 4d. ANNE JUSTSDTR.
- 4e. BRITH JUSTSDTR.
- 4f. PETRONELLE JUSTSDTR.
- 3b. OLE ANDERSEN SETNES, f. 1733.
- 3c. ANNA ANDERSDTR. SETNES, f. 1735.
- 3d. ANDERS ANDERSEN SETNES, f. 1737.
- 3e. SIGRID ANDERSDTR. SETNES, f. 1740. 1g. m. Erik Eriksen Tokle, f. 1734. Hans stamtavle, Setnes II, 3f. 2g. 3. S. Trinit. 1774 i Heen Kirke m. ungd. Lars Aslaksen Tokle, f. 1748, d. 1785. Efterslekt, Tokle II, 3a.
- 3f. KARI ANDERSDTR. SETNES, f. 1746, d. 1827. 1g. 5. S. Trinit. 1782. i Eid kirke med søskenbarn Peder Olsen Aandal, f. Klungnes 1728. Hans stamtavle, Klungnes II, 3c. 2g. 14-4-1790 i Grytten Kirke m. ungd. Anders Tollefsen Næss, f. 1759. Hans stamtavle, Roe Ætten I, 4c.
- 2c. INGRID JUSTSDTR. SETNES, f. 1710, d. 1742. G. 7-6-1731 i Grytten Prestegaard m. ungd. Baar Eriksen Reiten, f. 1703, d. 1766. Efterslekt, Setnes-Reiten 2b.
- 2d. ANNE JUSTSDTR. SETNES. 1g. 4-4-1736 i Heen Kirke m. ungd. Ole Olsen Myrebø. Skifte efter ham på gården Næss 17-5-1743. 2g. 5. S. Trinit. 1744 i Grytten Kirke m. enkemann Ellev Jacobsen Aandal, f. 1695. Efterslekt, Aandal I, 3a. 2 barn i første ekteskap: 3a. Siri Olsdtr. Næss, f. 1737. G. m. Tollef Andersen, Roe Ætten I, 3b. 3b. Just Olsen Næss, f. 1740.
- 2e. SØFREN JUSTSEN SETNES. Skjøter 1 vog. 2 pd. 12 mk. odelsgoods i Setnes til broderen Anders 12-2-1744. Får skjøte 22-10-1764 på 2 1/2 vog i gården Soggebakke. Den 20-11-1765 får han skjøte på 1 vog. i gården Nes fra Ole Marcuson og yderligere 1 vog. 18 mk. i Nes den 26-6-1766 fra Anna Maria Grubbe. Den 30-10-1769 skjøter han gården Nes som nu er 2 vog. 18 mk. til sin sønn Just Sørensen. G. 27-6-1740 i Eid Kirke m. p. Marthe Pedersdtr., f. efter 1700. Man mener at hun er den samme som Marthe Pedersdtr. Sletta, Sletta I, 2 d. 3 barn:
- 3a. BIRGITHE SØRENSDTR. BAKKE, f. 1745.
- 3b. JUST SØRENSEN SOGGE BAKKE, f. 1748, d. 1777. G. 29-5-1775 i Kors Kirke m. p. Marith Eriksdtr. Fladmarkstuen, f. 1754, skifte 1777. Hennes stamtavle, Fladmark IV, 4d. 1 dtr.:
- 4a. MARITTE JUSTSDTR. NÆSS, f. 1776. G. 1. S. Påske 1804 i Eid Kirke m. ungd. Børre Larsen Holmen. Ingen barn innført i Grytten kirkebøker.
- 3c. PEDER SØRENSEN SOGGE BAKKE, f. 1753. G. 12-6-1781 i Kors Kirke m. p. Kirsten Randmoesdtr. Næss, f. 1759, d. 1805. Hennes stamtavle, Brevig III, 4a. 3 barn:
- 4a. MARITH PEDERSDTR. NESS, f. 1784.
- 4b. KAREN PEDERSDTR. NESS, f. 1785. Skifte efter henne på gården Ness 14-7-1830. 1g. 22-10-1805 i Grytten Kirke m. slektning Amund Amundsen Skiri, f. 1781. Efterslekt, Skiri II, 7e. 2g. 6-7-1810 i Grytten Kirke m. slektning Ole Olsen Venge, f. 1781. Efterslekt, Nora-Devold, 4a.
- 4c. BRITH PEDERSDTR. NÆSS, f. 19-11-1791. G. 27-6-1816 i Grytten Kirke m. slektning Søren Olsen Stranden, f. 1793. Efterslekt, Alnæs I, 7a.
- 2f. OLE JUSTSEN SETNES. G. 25-10-1742 i Grytten Kirke m. enke Birgithe Eriksdtr. Tokle, f. 1700, d. 1765. Hun var før g. m. Jacob Olsen Sogge og har med ham efterslekt, Sogge IV, 2a. 7 barn:
- 3a. JACOB OLSEN SOGGE, f. 1742, d. 1807. Skifte efter ham 27-5-1807 på gården Naara. G. m. Olava Jacobsdtr. Skorgen, f. 1758. Hennes stamtavle, Skorgen IV, 2a. 3 barn:

- 4a. OLE JACOBSEN NORA, f. 1784.  
G. 29-5-1811 i Grytten Kirke m. p. Guri Sørensdtr. Ødegaard, f. 1783. Hennes stamtavle, Hamre 2b. 6 barn:
- 5a. ANNE OLSDTR. NORA, f. 8-3-1812.
- 5b. JACOB OLSEN NORA, f. 21-12-1814.  
G. 13-6-1838 i Grytten Kirke m. slekting Marit Hansdtr. Aag, f. 14-1-1820. Hennes stamtavle, Aag-Megaard, 4 i. 9 barn:
- 6a. OLE JACOBSEN NORA, f. 12-9-1838.  
1g. m. Kirsti Thorbjørnsdtr., f. 1829 i Grinde, Leikanger 2g. 10-10-1879 i Grytten Kirke m. slekting Ingrid Guttormsdtr. Monge, f. 1834. Hennes stamtavle, Løkra II, 3g. 7 barn i første ekteskap:
- 7a. THEA OLSDTR. NORA, f. 26-2-1861.  
*Død 11-10-1943.*  
*Gift med bakermester Hilmar Rasmussen.*
- 7b. JACOB OLSEN NORA, f. 1863.
- 7c. THORBJØRN OLSEN NORA, f. 6-5-1866.
- 7d. MARIANNE OLSDTR. NORA, f. 6-5-1866, tvilling. G. 11-10-1894 i Grytten Kirke m. enkemann Ole Anton Andreassen Hatlen, f. 1827. 5 barn født på Åndalsnes: 8a. Kristine, f. 1897, 8b. Andrea, f. 1899, 8c. Berit, f. 1899, 8d. Ingrid, f. 1903 og 8e. Ingeborg, f. 1905.
- 7e. OLE OLSEN NORA, f. 3-7-1869.
- 7f. JØRGINE OLSDTR. NORA, f. 16-1-1872.
- 7g. JØRGINE OLSDTR. NORA, f. 6-1-1876.
- 6b. HANS JACOBSEN NORA, f. 25-1-1842.
- 6c. NILS JACOBSEN NORA, f. 2-7-1844.
- 6d. MARITH JACOBSDTR. NORA, f. 25-1-1846.
- 6e. GERHARD MAGNUS JACOBSEN NORA, f. 26-6-1848. G. 9-7-1881 i Grytten Kirke m. p. Hanna Pedersdtr. Torvig, f. 1844. 2 barn:
- 7a. MARIE JACOBSDTR. SOGGEBRÆKKEN, f. 12-10-1882.
- 7b. PEDER JACOBSEN SOGGEBRÆKKEN, f. 21-5-1887.
- 6f. ANTON JACOBSEN NORA, f. 14-2-1851.
- 6g. MARIT JACOBSDTR. NORA, f. 26-6-1854. U.S.A. 1889.
- 6h. JACOB JACOBSEN NORA, f. 29-10-1857. G. 18-4-1882 i Grytten Kirke m. p. Martha Kristensdtr. Nedrehagen, f. 1846, Bolsøy. Ingen barn innført i Grytten kirkebøker.
- 6i. ANE JACOBSDTR. NORA, f. 6-11-1861.
- 5c. MARIT OLSDTR. NORA f. 3-9-1817.  
G. 19-11-1840 i Grytten Kirke m. slekting Iver Knudsen Hole, f. 25-7-1806. Efterslekt, Ormem-Hole 6a.
- 5d. SØREN OLSEN NORA, f. 23-2-1820.
- 5e. OLE OLSEN NORA, f. 3-5-1823.  
G. 6-11-1860 i Grytten Kirke m. søsknebarn Guri Jacobsdtr. Nordvig, f. 1823. Hennes stamtavle, Norvig 4g. 1 sønn:
- 6a. OLE OLSEN HANEKAMHAUG, f. 22-4-1865.
- 5f. KNUD OLSEN NORA, f. 11-2-1826.  
G. 20-10-1863 i Kors Kirke m. slekting Sigrid Knudsdtr. Remmem, f. 1826. Hennes stamtavle, Skiri II, 8c. 1 sønn:
- 6a. OLE KNUDSEN MYREBØ, f. 19-8-1864, d. 1904. G. 1883 i Kors Kirke m. p. Martha Cicilia Olsdtr. Bøe, f. 1861. Dtr. av Ole Olsen, gdr. på Alnæs, fra Bøe i Vold. 7 barn:
- 7a. OLAF KNUDSEN ALNÆS, f. 29-12-1883.
- 7b. SINA KNUDSEN ALNÆS, f. 19-7-1885.
- 7c. RANDINE KNUDSEN ALNÆS, f. 10-7-1887.
- 7d. KRISTINE KNUDSEN ALNÆS, f. 27-11-1889. G. 2-4-1918 i Grytten Kirke m. portier i Ålesund, Peder Dahl Larsen, f. 1896 i Steigen. Ingen barn innført i Grytten kirkebøker.

- 7e. OLE MARTHINUS KNUDSEN  
ALNÆS, f. 25-9-1896.
- 7f. ANDREAS KNUDSEN ALNÆS,  
f. 11-5-1898.
- 7g. ALBERT KNUDSEN ALNÆS,  
f. 26-3-1901.
- 4b. ANNE JACOBSDTR. NORA,  
f. 15-10-1789. G. 25-6-1829 i Grytten Kirke m. gubr. Ole Andersen Hanekamhaug, f. 1791. Ingen barn innført i Grytten kirkebøker.
- 4c. JACOB JACOBSEN NORA,  
f. 26-8-1795. G. 6-11-1828 i Grytten Kirke m. p. Marie Olsdr. Alnæs, f. 1797. 1 dtr.:
- 5a. OLIVE JACOBSDTR. HORGHEIM,  
f. 17-9-1830. G. 15-9-1871 i Grytten Kirke m. murer Halvor Halvorsen Rodin, f. 1827 i Jemtland. Ingen barn innført i Grytten kirkebøker.
- 3b. GURI OLSDR. SOGGE,  
f. 1745, d. 1783. G. 12-6-1781 i Kors Kirke m. gubr. Anders Pedersen Weblungen. Efterslekt, Weblungsnes I, 1a.
- 3c. JUST OLSEN SOGGE, f. 1747.  
Bosatt i Hønefoss.
- 3d. OLE OLSEN SOGGE, f. 1750.  
G. 10-3-1768 med Birgithe Hansdr. Aag, f. 1742. Hennes stamtavle, Aag-Megaard, 2g. 6 barn:
- 4a. *OLE OLSEN SOGGE,*  
*døpt 1. påskedag 1768.*
- 4b. *AGATHE OLSDR. SOGGE,*  
*døpt 1769, død samme år.*
- 4c. *MARITH OLSDR. SOGGE,*  
*døpt 18-1-1771 Sogge-Megaard.*
- 4d. BERITH OLSDR. MEGAARD,  
f. 1775, d. 3 dager gml.
- 4e. AGATHE OLSDR. MEGAARD,  
f. 1778. Gift med 3d.
- 4f. HANS OLSEN MEGAARD, f. 1783.
- 3e. ARNE OLSEN SOGGE,  
f. 1752, tvilling.
- 3f. ANNE OLSDR. SOGGE, f. 1752.
- 3g. KAREN OLSDR. SOGGE.  
G. 28-10-1789 i Grytten Kirke m. enke-  
mann Ole Ellingsen Weblungen, f. Wiig  
1760. Efterslekt, Wiig, 2h.
- 2g. SIGRID JUSTSDTR. SETNES.  
1g. m. Ole Pedersen Klungnes, f. 1694,  
d. 1739. Efterslekt, Klungnes II, 2a. 2g.  
Fest. Pur. Maria 1742 i Grytten Kirke m.  
ungk. Erik Tronsen Klungnes, f. Ora. 2  
barn i annet ekteskap. Ora 1c. Sigrid har  
10 barn i første ekteskap.
- 2h. KARI JUSTSDTR. SETNES.

#### SETNES IV

- 1a. ANDERS SØRENSEN, ytre Haukeberg,  
f. 1681, d. 1741. G. m. Guri Børgesdr.  
7 barn:
- 2a. SØREN ANDERSEN HAUKEBERG,  
f. 1714, d. 1776. G. 4. Juledag 1740 i Eid Kirke m. slektning Marthe Andersdr. Ingen barn innført i Grytten kirkebøker.
- 2b. SYNNEVE ANDERSDR.  
HAUKEBERG, f. 1717, d. 1740.
- 2c. BORGE ANDERSEN HAUKEBERG,  
f. 1720, d. 1777. G. m. Ildri Olsdr. Haukeberg, f. 1716, d. 1791. 10 barn:
- 3a. ANDERS BØRGESEN HAUKEBERG,  
f. 1744.
- 3b. ANDERS BØRGESEN HAUKEBERG,  
f. 1745, d. 1771.
- 3c. GURI BØRGESEDTR. HAUKEBERG,  
f. 1747, d. 9 uker gml.
- 3d. ANE BØRGESEDTR. HAUKEBERG,  
f. 1748. G. 3. Pintsedag 1772 i Eid Kirke m. ungd. Ole Iversen Hamre, f. 1740. Efterslekt, Hamre 2c.
- 3e. GURI BØRGESEDTR. HAUKEBERG,  
f. 1751. G. 9-4-1775 i Eid Kirke m. ungd. Jacob Eriksen Frisvold, f. 1756. Efterslekt, Tokle IV, 3a.
- 3f. SYNNEVE BØRGESEDTR.  
HAUKEBERG, f. 1753. G. 21-5-1782 i Eid Kirke m. ungd. Anders Andersen Eide, f. 1756. Efterslekt, Eidet IV, 2a.

- 3g. BØRGE BØRGESEN HAUKEBERG, f. 1755, d. 1781.
- 3h. GURI BØRGESDTR. HAUKEBERG, f. 1758.
- 3i. OLE BØRGESEN HAUKEBERG, f. 1762. G. 18-6-1784 i Grytten Kirke m. p. Birgithe Eriksdtr. Frisvold, f. 1760. Hennes stamtavle, Tokle IV, 3b. 5 barn:
- 4a. BØRGE OLSEN HAUKEBERG, f. 1786. G. 27-12-1813 i Eid Kirke m. slektning Ildri Andersdtr. Eide, f. 1787. Hennes stamtavle, Eidet IV, 3c. 2 barn:
- 5a. BRITH BØRGESDTR. HAUKEBERG, f. 23-3-1815.
- 5b. SYNNEVE BØRGESDTR. HAUKEBERG, f. 19-8-1817.
- 4b. HANS OLSEN HAUKEBERG, f. 27-7-1792.
- 4c. ANDERS OLSEN HAUKEBERG, f. 24-12-1794.
- 4d. ILDRI OLSDTR. HAUKEBERG, f. 11-12-1798.
- 3j. ELDRI BØRGESDTR. HAUKEBERG, f. 1765, d. 1766.
- 2d. BERITH ANDERSDTR. HAUKEBERG, f. 1721. G. 2. S. Epif. 1744 i Eid Kirke m. ungk. Knud Tronsden Ora, f. 1710. Efterslekt, Ora 1b.
- 2e. SIRI ANDERSDTR. HAUKEBERG, f. ca. 1723.
- 2f. PEDER ANDERSEN HAUKEBERG, f. ca. 1725. 1g. Dom. reg. 1756 i Heen Kirke m. enke Guri Amundsdr. Setnes, f. Myrebø 1717. Hennes stamtavle, Sogge I, 4a. 2g. 6-6-1775 i Vedøy Kirke m. p. Birgithe Justsdr. Monsaas, f. 1755. Hennes stamtavle, Monsaas I, 3a. 3 barn i første og 6 barn i annet ekteskap:
- 3a. GURI PEDERSDTR. SETNES, f. 1757.
- 3b. OLE PEDERSEN SETNES, f. 1758. G. 1-7-1789 i Grytten Kirke m. stedmoderens søster, Synneve Justsdr. Monsaas, f. 1763. Hennes stamtavle, Monsaas I, 3d. 6 barn:
- 4a. PEDER OLSEN SETNES, f. 28-3-1790.
- 4b. JUST OLSEN SETNES, f. 28-6-1792. G. 3-6-1819 i Grytten Kirke m. slektning Ingrid Olsdr. Devold, f. 1793. Hennes stamtavle, Nora-Devold, 4f. 6 barn:
- 5a. OLE JUSTSEN SETNES, f. 19-4-1821.
- 5b. SYNNEVE JUSTSDTR. SETNES, f. 3-2-1824. G. 8-7-1844 i Grytten Kirke m. gubr. slektning Arne Olsen Sogge-Reiten, f. 1817. Efterslekt, Nora-Devold 5b.
- 5c. OLE JUSTSEN SETNES, f. 5-7-1826. G. 18-9-1845 i Grytten Kirke m. slektning Guri Hansdtr. Setnes, f. 1826. Hennes stamtavle, Aag-Megaard, 5a. 9 barn:
- 6a. JOHAN OLSEN SETNES, f. 6-5-1846.
- 6b. JOHAN OLSEN SETNES, f. 8-2-1848. G. 25-4-1873 i Grytten Kirke m. slektning Marith Olsdr. Setnes, f. 1842. Hennes stamtavle, Setnes IV, 5e. 6 barn:
- 7a. GINA JOHANSDTR. SETNES, f. 11-3-1874.
- 7b. GEA JOHANSDTR. OLSEN SETNES, f. 15-1-1876.
- 7c. OLE JOHANSEN SETNES, f. 10-3-1878. G. 18-9-1912 i Grytten Kirke m. slektning, Emilie Ellingsdr. Megaard, f. 1892. Hennes stamtavle, Aag-Megaard, 6b. 8 barn:
- 8a. MARIT JOHANSEN SETNES, f. 12-6-1913.
- 8b. JOHAN JOHANSEN SETNES, f. 4-1-1915.
- 8c. KIRSTEN JOHANSEN SETNES, f. 18-10-1916.
- 8d. ELLING JOHANSEN SETNES, f. 1-9-1918.
- 8e. ESTER OLINE JOHANSEN SETNES, f. 30-4-1920.
- 8f. MALLA JOHANSEN SETNES, f. 11-4-1922.
- 8g. OLAI JOHANSEN SETNES, f. 17-8-1923.
- 8h. JOHAN JOHANSEN SETNES, f. 18-7-1926.
- 7d. MARIT JOHANSDTR. SETNES, f. 21-2-1880.

- 7e. JOHAN JOHANSEN SETNES,  
f. 11-4-1883.
- 7f. JOHAN JOHANSEN SETNES,  
f. 18-1-1886, *D. 15-4-1949*. G. 1. gang  
16-9-1913 i Grytten Kirke m. p. Thorbjørg  
Johannesdtr. Morstøl, f. 4-9-1892, *d.*  
*10-5-1921*. Foreldre: Brit f. Devold og  
Johannes Morstøl. 4 barn. Gift 2 gang  
16-10-1941 med Bertha f. Holm, f. 4-7-  
1900, *d.* 29-8-1973. Foreldre: Marit og  
Johan Holm. 1 barn:
- 8a. JOACHIM JOHANSEN SETNES,  
f. 24-9-1914, *d.* 31-5-1916.
- 8b. BERGLJOT JOHANSEN SETNES,  
f. 29-12-1915. Gift 14-9-1952 med Albert  
Berntsen Krossen, f. 11-11-1919 i Kristian-  
sand, *d.* 5-6-1982 i Seattle, USA. 3 barn:
- 9a. BERNHARD JOHN KROSSEN,  
f. 11-6-1954. Gift 11-9-1976 med Patricia  
Ann f. Lintz, f. 9-2-1954. 2 barn:
- 10a. ALEXANDRA KRISTINE KROSSEN,  
f. 30-4-1986.
- 10b. JOHN BERNTSEN KROSSEN,  
f. 15-12-1988.
- 9b. ARNOLD GUNNAR KROSSEN,  
f. 27-10-1955.
- 9c. EDDIE ALBERT KROSSEN, f. 8-1-1957.  
Gift 14-8-1980 med Nicole f. Karwacki,  
f. 21-9-1957. 1 barn:
- 10a. KENNEDEY MICHAEL KROSSEN,  
f. 28-2-1990.
- 8c. JOACHIM JOHANSEN SETNES,  
f. 29-7-1917. Gift 22-4-1950 med Karen  
Vestre, f. 4-4-1925, *d.* 5-12-1990. Foreldre:  
Sofie Birgitte f. Tøsse og Richard Olaus  
Vestre, Vaksvik. 4 barn:
- 9a. JOHAN SETNES, f. 5-8-1951. Gift 10-3-  
1990 med Møyfrid Kavli, f. 2-4-1953.  
Foreldre: Gunvor og Fredrik Kavli, Is-  
fjorden. 2 barn:
- 10a. KAREN KAVLI SETNES, f. 25-2-1991.
- 10b. FREDRIK KAVLI SETNES, f. 4-9-1994.
- 9b. TORUNN SETNES, f. 14-11-1953. Gift 1.  
gang 10-4-1976 med Per Terje Snelling-  
en, f. 5-2-1957. Foreldre: Ingeborg Louise  
og Peder Arne Snellingen, Oslo. 2 barn.  
Samboer med Terje Dellerud, f. 16-11-  
1957. Foreldre: Lillian Synnøve og Mikael  
Snellingen. 1 barn.
- 10a. TONE SNELLINGEN, f. 15-8-1976.
- 10b. TERJE SNELLINGEN, f. 20-9-1980.
- 10c. MARTE SETNES DELLERUD,  
f. 25-5-1996.
- 9c. OLA SETNES, f. 28-5-1959. Gift 13-8-  
1988 med May-Grete Gridset, f. 4-9-  
1964. Foreldre: Palma og Oddbjørn  
Gridset, Innfjorden. 2 barn:
- 10a. JOACHIM GRIDSET SETNES,  
f. 30-10-1989.
- 10b. MAY KRISTIN SETNES, f. 19-7-1991.
- 9d. REIDAR SETNES, f. 1-10-1965. Gift 1-7-  
1991 med Beate Solberg Løken, f. 27-3-  
1966. Foreldre: Signy og Arnfinn Solberg,  
Holmestrand. 2 barn:
- 10a. SONDRÉ SETNES, f. 18-4-1992.
- 10b. INGRID LØKEN SETNES, f. 20-5-1995.
- 8d. MARGOT JOHANSEN SETNES,  
f. 1-9-1920. G. m. Peder Olsen Bakke,  
f. 25-1-1914. Død 19-1-1995. Hans stam-  
tavle, Torvig II-Bakke, 7d.
- 8e. MARIT SETNES, f. 3-4-1945. Gift 15-7-  
1974 med Tor Bjerkli, f. 21-7-1945.  
Foreldre: Edda og Osvald Bjerkli, Nord-  
reisa. 2 barn:
- 9a. BERIT BJERKLI, f. 3-12-1977.
- 9b. KRISTINE BJERKLI, f. 16-4-1979.
- 6c. HANS GERHARD OLSEN SETNES,  
f. 27-10-1849. G. 24-11-1908 i Grytten  
Kirke m. p. Elen Olsdtr. Haukeberg, f.  
1866 i Eid. Dtr. av husmann Ole Paulsen  
Haukeberg. Ingen barn innført i Grytten  
kirkebøker.
- 6d. EDVARD OLSEN SETNES,  
f. 1-6-1852.
- 6e. GUNERIUS OLSEN SETNES,  
f. 15-5-1855.
- 6f. INGRID OLSDTR. SETNES,  
f. 7-11-1857.
- 6g. MARIT OLSDTR. SETNES,  
f. 20-12-1860. G. 13-11-1890 i Grytten

- Kirke m. gibr. Marthinus Paulsen Monsaas, f. 11-1-1859. Efterslekt, Monsaas II, 3a.
- 6h. OLE OLSEN SETNES, f. 29-9-1865. U. S. A. 1883.
- 6i. INGVALD OLSEN SETNES, f. 21-4-1869. G.m. Petra Olsdr. *Mulmen*, f. 1870. 4 barn:
- 7a. GUDRUN INGVALDSEN SETNES, f. 29-7-1896. G. 11-10-1930 i Grytten Kirke m. kjøpmann i Ålesund, Alfred Aursnes, f. 1892 i Volda. Ingen barn innført i Grytten kirkebøker.
- 7b. OLAF INGVALDSEN SETNES, f. 16-7-1898.
- 7c. OLAF INGVALDSEN SETNES, f. 12-8-1900. G. 20-4-1929 i Grytten Kirke m. p. Marie Kristine Sæther, f. 1904 i Øre. Dtr. av gibr. John Pedersen Sæther. 1 sønn:
- 8a. INGVALD INGVALDSEN SETNES, f. 13-8-1930.
- 7d. KLARA OLEIF INGVALDSEN SETNES, f. 15-7-1905. G. 1930 i Grytten Kirke m. sersjant Anders Bratseth, f. 1901 i Valsøyfjord. Sønn av gibr. Henrik A. Bratseth. 1 dtr.: 8a. Petra Alfhild Bratseth, f. 11-4-1930.
- 5d. PEDER JUSTSEN SETNES, f. 2-3-1829.
- 5e. BERITH JUSTSDTR. SETNES, f. 4-11-1831. G. 3-7-1862 i Kors Kirke m. gibr. slektning Amund Olaus Knudsen Rømmem, f. 1835. Efterslekt, Skiri II, 8d.
- 5f. ANDERS EDVARD JUSTSEN SETNES, f. 31-3-1836.
- 4c. AAGOT OLSDTR. SETNES, f. 1794. G. 4-7-1822 i Grytten Kirke m. slektning Halvor Halvorsen Setnes, f. 1797. Efterslekt, Fladmark I, 7a.
- 4d. OLE OLSEN SETNES, f. 5-9-1797. G. 1832 i Grytten Kirke m. slektning Guri Roesdr. Reiten, f. 1802. Hennes stamtavle, Roe-Ætten II, 5e. 6 barn:
- 5a. OLE OLSEN SETNES, f. 26-12-1832.
- 5b. ROE OLSEN SETNES, f. 12-4-1836. G. 1876 i Grytten Kirke m. søskenbarn Magnhild Knudsdr. Næs, f. 1851. Hennes stamtavle, Roe-Ætten II, 6a. 7 barn:
- 6a. GURINE ROESDTR. SETNESREITEN, f. 1876. U. S. A. 1906.
- 6b. OLE ROESEN SETNESREITEN, f. 28-9-1878.
- 6c. OLIVE ROESDTR. SETNESREITEN, f. 19-8-1882. U. S. A. 1908.
- 6d. ROE ROESEN SETNESREITEN, f. 7-11-1885. G.m. Astrid Kjelstad, f. 1907, N. Land.
- 6e. KRISTINE ROESDTR, SETNES-REITEN, f. 31-3-1880.
- 6f. KNUD ROESEN SETNESREITEN, f. 5-4-1889.
- 6g. MATHEA ROESDTR. SETNES-REITEN, f. 4-7-1890.
- 5c. MARITH OLSDTR. SETNES, f. 25-2-1835.
- 5d. SYNNEVE OLSDTR. SETNES, f. 20-2-1840.
- 5e. MARITH OLSDTR. SETNES, f. 3-4-1842. G. 25-4-1873 i Grytten Kirke m. slektning Johan Olsen Setnes, f. 1848. Efterslekt, Setnes IV, 6b.
- 5f. OLIVE OLSDTR. SETNES, f. 13-12-1844. G. 21-6-1872 i Grytten Kirke m. gibr. Lars Christophersen Domaas, f. 1845 på Germanes. 1 sønn: Christopher Larsen Setnesreiten, f. 1874.
- 4e. MARIT OLSDTR. SETNES, f. 6-3-1800.
- 4f. GURAA OLSDTR. SETNES, f. 1803. G. 6-7-1827 i Grytten Kirke m. gibr. slektning Roe Roesen Reiten, f. 1798. Efterslekt, Roe-Ætten II, 5c.
- 3c. GURI PEDERSDTR. SETNES, f. 1764. G. 28-6-1786 i Kors Kirke m. ungd. Just Endresen Lyngghjem, f. 1750. Efterslekt, Bøe-Lyngghjem, 4d.
- 3d. ANDERS PEDERSEN SETNES, f. 1777. G. 31-5-1798 i Grytten Kirke m. p. Agathe



- Oldstr. Megaard, f. 1778. Hennes stamtavle, Setnes III, 4b. 2 barn:
- 4a. OLE ANDERSEN SETNES, f. 30-3-1801. G. 7-7-1818 i Grytten Kirke m. p. Synneve Oldstr. *Hanehoug*, f. 1789 i Leganger. 4 barn:
- 5a. PEDER OLSEN SOGGE-MEGAARD, f. 1819, d. 1898. G. m. Anne Marie Andersdtr. Wenge, f. 1820. Hennes stamtavle, Hyllesnes-Mjelva, 6g. 6 barn:
- 6a. MATHIAS ASGARD PEDERSEN SETNES, f. 21-1-1845.
- 6b. SYNNOVE PEDERSDTR. SETNES, f. 26-6-1848.
- 6c. PAULINE PEDERSDTR. SETNES, f. 2-6-1851. G. 1881 i Grytten Kirke m. gdr. Ole Olsen Hovdenak, f. 1857. Sønn av gdr. Ole Olsen Hovdenak, Bolsøy. 1 dtr.: 7a. Marie Oldstr. Hovdenak, f. 1881.
- 6d. ANNE PEDERSDTR. SETNES, f. 28-4-1853.
- 6e. ANDREAS PEDERSEN SETNES, f. 18-12-1855.
- 6f. EDVARD PEDERSEN SETNES, f. 22-6-1858.
- 5b. HANNA PAULINE OLSDTR. SOGGE MEGAARD, f. 18-2-1822. G. 31-10-1839 i Molde Kirke m. grosserer Jens Christian Paulsen Løckra, f. 1807, d. 1873. Mulig etterkommer av Løckra III. 4 barn: 6a. Marianne, f. 1841, 6b. Synnov, f. 1844, 6c. Marius Agni, f. 1856 og 6d. William Davenport, f. 1854.
- 5c. AGATHE OLSDTR. SETNES, f. 26-12-1826.
- 5d. OLE OLSEN SETNES, f. 24-5-1831.
- 4b. BERIT ANDERSDTR. MIDTGAARD, f. 20-4-1806. G. 28-12-1825 i Grytten Kirke m. slektning Søren Hansen Aag, f. 1804. Efterslekt, Aag-Megaard, 4a.
- 3e. JUST PEDERSEN SETNES, f. 1779.
- 3f. SØREN PEDERSEN SETNES, f. 1782.
- 3g. GURI PEDERSDTR. SETNES, f. 1785. G. 8-7-1807 i Grytten Kirke m. ungk. Bård Pedersen Oppigard. Hans stamtavle, Oppigard 2d.
- 3h. PEDER PEDERSEN SETNES, f. 1788.
- 3i. MARIT PEDERSDTR. SETNES, f. 1792. Skifte efter henne på gården Soggereiten 2-1-1840. G. 27-1-1814 i Grytten Kirke m. gdr., medhjelper, Ole Arnesen Reiten, f. 1788. Efterslekt, Nora-Devold, 4d.
- 2g. KNUD ANDERSEN HAUKEBERG. G. 28-12-1734 i Eid Kirke m. p. Mari Eriksdtr. Ingen barn innført i Grytten Kirkebøker.

## SETNES V

- 1a. HALSTEN HALVORSEN KLUNGNES, f. 1742, d. 1804. 1g. 1. S. Adv. 1772 i Heen Kirke m. p. Maren Jonsdtr. fra Foldal. 2g. 26-11-1801 i Grytten Kirke m. p. Mali Oldstr. Gravset. 4 barn i første ekteskap:
- 2a. HALVOR HALSTENSEN KLUNGNES, f. 1772.
- 2b. INGRID HALSTENS DTR. KLUNGNES. f. 1774. G. m. Ole Hansen Hægerholm, f. 1760. Efterslekt, Hægerholm 3l.
- 2c. HALVOR HALSTENSEN KLUNGNES, f. 1776.
- 2d. OLE HALSTENSEN KLUNGNES, f. 1778. G. 1805 i Grytten Kirke m. p. Anne Oldstr. Morheim-Sletten. 3 barn:
- 3a. MARIT OLS DTR. EINANGEN, f. 22-12-1805.
- 3b. OLE OLSEN SETNESREITEN, f. 11-7-1811. G. 24-6-1841 i Grytten Kirke m. p. Brith Oldstr. Næss, f. 6-4-1819. Hennes stamtavle, Nora-Devold 5e. 2 barn:
- 4a. ANE OLS DTR. VEBLUNGSNES, f. 3-9-1843, d. 1917. G. 29-4-1864 i Grytten Kirke m. handelsbetjent Peder Thomas Sandborg, f. 1838. Efterslekt, Sandborg 1a.

- 4b. OLE OLSEN WEBLUNGSNES,  
f. 8-9-1845.
- 3c. ANNE OLSDTR. SETNESREITEN,  
f. 13-6-1818. G. m. Erik Eriksen Gridset,  
f. 1816. Efterslekt, Bøe-Gridset 5g.
- 1b. JON HALVORSEN KLUNGNES.
- 1c. IVER HALVORSEN KLUNGNES.  
G. 18-2-1791 i Grytten Kirke m. p. Kari  
Christophersdtr. Ødegaard, f. ca. 1765.  
Hennes stamtavle, Hanekamhaug IV, 2a.  
6 barn:
- 2a. INGRID IVERSDTR. ØDEGAARD,  
f. 22-4-1791.
- 2b. CHRISTOPHER IVERSEN SKORGEN,  
f. 31-5-1792.
- 2c. INGRID IVERSDTR. SKORGEN,  
f. 20-3-1795.
- 2d. ANE IVERSDTR. SKORGEN,  
f. 22-10-1798.
- 2e. HALVOR IVERSEN RENAAS,  
f. 10-10-1803.
- 2f. MARIT IVERSDTR. KLONGNES,  
f. 7-10-1806.
- 1d. OLE HALDORSEN KLONGNES,  
f. 1755. G. 9-6-1791 i Grytten Kirke m.  
p. Marit Knudsdtr. *Klongnæs (jfr: MINI  
1764-1806)*. 6 barn:
- 2a. INGRID OLSDTR. KLONGNES,  
f. 7-8-1791.
- 2b. HALDOR OLSEN KLONGNES,  
f. 9-2-1793. G. 19-3-1819 i Grytten Kirke  
m. p. Mali Roesdtr. Setnes-Reiten, f. 1794.  
Hennes stamtavle, Roe-Ætten II 5a.  
*Haldor døde Setnesstuen 1867. Mali døde  
april 1873. Bestefaren heter også Halldor  
iflg. Bygdebok for Eid. I Ministralbok  
1818-1853 står det tydelig Haldor Olsen  
Klognes ved gifte, faren heter Ole Hal-  
dorsen Giære, (eide en periode Rolvs-  
garden på Gjære i Innfjorden). Ved Oles dåp  
står det Halvor Olsen Giære fra Indfjor-  
den, oppholder seg på Weblungsnes (hustru  
Mali Roesdtr). Ved Roes, Dortheas og  
Knuds dåp heter han Haldor. I Klokker-  
boka 1818-1836 står det: ved gifte,*
- Haldor Olsen Klognes, far Ole Haldorsen  
Giære. Haldor Olsen Weblungsnes ved  
alle 4 barnas dåp. I FT 1801 står Halvor  
Halvorsen og i 1865 Haldor Olsen  
(Gjære). 4 barn:*
- 3a. OLE HALDORSEN WEBLUNGSNES,  
f. 23-7-1819. *Konfirmert 1834.*
- 3b. ROE HALDORSEN WEBLUNGSNES,  
f. 2-4-1824. G. 2-6-1846 i Grytten Kirke  
m. slektning Marit Pedersdtr. Fiva, f.  
18-2-1819. Hennes stamtavle, Øvre-Fiva  
I, 6e. *Marit døde på Setnes mars 1900.  
Roe døde av alderdom i Kristiansund  
1910. Han bodde hos dattera. Gravlagt i  
Grytten. 7 barn:*
- 4a. ANE ROESDTR. SETNES, f. 26-6-1846.  
*Døde 3 uker gammel.*
- 4b. ANE ROESDTR. SETNES, f. 1-4-1848.  
*Flyttet til Molde med attest dat. 18-11-  
1878. Giftet seg 10-12-1878 i Molde  
med ungarl og bødker Odin Edvard  
Schnell, f. 1851 i Molde. Han var sønn av  
Immanuel Schnell. To sønner født i Molde.  
Flyttet så til Kristiansund hvor dattera  
ble født. 5a. Otto Imanuel, f. 1883, 5b. Ru-  
dolf Martin, f. 1886 og 5c. Anna, f. 1888.*
- 4c. MARIT ROESDTR. SETNES, f. 1849.  
G. 15-1-1876 i Kors Kirke m. slektning  
Ole Fredrik Sørensen Alnes, f. 1839. Efters-  
slekt, Skiri II, 8c. *Finner ingen Marit R  
Setnes, f. 1849 eller 1850 i kirkeboka. I  
kirkeboka for Kors (Mini 1854-1882)  
gifter Ole seg med Marit Roesdtr. Hatlen,  
f. 19-6-1848. Se SKIRI II, 8c.*
- 4d. OLE ROESEN SETNES, f. 28-4-1851.  
*Konfirmert 1866.*
- 4e. DORTHEA ROESDTR. SETNES,  
f. 16-4-1854. *Konfirmert 1869.*
- 4f. PETTER ROESEN SETNES,  
f. 25-9-1856. *Konfirmert 1872.*
- 4g. ROE ROESEN SETNES, f. 4-2-1859.  
*Døde mai 1859.*
- 4h. RAGNA MARIE ROESDTR.,  
f. 19-5-1861, *døde på Setnestuen av  
tæring 1902.*

- 3c. DORTHEA HALVORSDTR.  
WEBLUNGSNES, f. 7-10-1826.  
*Konfirmert 1840.*
- 3d. KNUD HALDORSEN WEBLUNGSNES.  
f. 26-6-1829. *Postfører.*  
*Selv mord ved drukning, begravet 9-8-1878.*
- 2c. ANE OLSDTR. KLONGNES,  
f. 18-1-1795.
- 2d. MARIT OLSDTR. KLONGNES,  
f. 23-1-1799.
- 2e. BERITH OLSDTR. KLONGNES,  
f. 19-2-1801.
- 2f. KNUD OLSEN KLONGNES, f. 1803.

### SETNES VI

- 1a. ELLEV IVERSEN SETNES. Sønn av Iver Hovde. G. 1804 i Grytten Kirke m. p. Sigrid Larsdr. Tokle, f. 1780. Hennes stamtavle, Tokle II, 4b. 4 barn:
- 2a. KARI ELLEVSDTR. AANDAL,  
f. 24-6-1804. 1g. 17-11-1825 i Grytten Kirke m. ungd. Knud Knudsen Næss, f. 1804. Efterslekt, Brevig III, 5g. 2g. 23-9-1830 i Grytten Kirke m. ungd. Lars Andersen Heen, f. 1802. Efterslekt, Hatle I, 5d.
- 2b. SØGNI ELLEVSDTR. SETNES,  
f. 1809.
- 2c. SIGRID ELLEVSDTR. SETNES,  
f. 27-3-1809.
- 2d. IVER ELLEVSEN SETNES,  
f. 13-12-1811. Gift.  
Hustruens navn ukjent. 1 sønn:
- 3a. ELLEV IVERSEN UNHJEM,  
senere Kavlie. G. m. Anne Nerland fra Vistdal. 3 barn:
- 4a. SOFIE ELLEVSDTR. KAVLIE, f. 1869.  
G. 6-8-1895 i Grytten Kirke m. gdr. Ørger Ørgersen Heen, f. 1867. Efterslekt, Torvig II-Bakke 6f.
- 4b. IVER ELLEVSEN KAVLIE.  
Politi i Oslo.
- 4c. SIRIANNE ELLEVSDTR. KAVLIE.  
G. m. Edvard Flydahl Kavlie.
- 1b. ELEN IVERSDTR. HOVDE, f. 1778.
- 1c. BERGITHE IVERSDTR. HOVDE,  
f. 1780.

### SETNES - REITEN

- 1a. ERICH BAARSØN TOMBERG, f. 1665.  
Kjøper 1 pd. 16 mk. av Hole gård fra Erich Olsen Kafle 8-5-1715. Skifte efter Erich Bårdsen og hans kvinde på gården Setnesreiten 22-5-1734. Hustruens navn er ikke nevnt. Hun har vært gift før med en Ole, for i skifte er det ført 8 barn. 6 i første og 2 barn i annet ekteskap: Av oppkallingen tyder det på at hennes navn var Magnhild. 2 barn i annet ekteskap:
- 2a. OLE ERICHSØN TOMBERG, f. 1700, d. 1757. Får skjøte 13-2-1744 av hans bror Baar på 1 pd. 16 mk. i gården Hole. Hvilken av Hologårdene det her gjelder er ikke nevnt. Skjøter 2 pd. av gården Setnesreiten til Hans Holst 10-2-1744. Skifte efter ham 15-6-1758 på gården Tomberg. G. 11-10-1725 i Grytten Kirke m. enke Birgithe Andersdr. For g. m. Just Lassen Reiten. 3 barn:
- 3a. JUST OLSEN TOMBERG,  
f. 1728, d. 1764.
- 3b. MAGNHILD OLSDTR. TOMBERG,  
f. 1731. G. 11-11-1773 i Grytten Kirke m. enkemann. Ellev Ellevsen Marsten, f. 1725, d. 1789. Efterslekt, Marsten II, 4c.
- 3c. ERIK OLSEN TOMBERG, f. 1734.
- 2b. BAAR ERIKSEN REITEN, f. 1703, d. 1766. 1g. 7-6-1731 i Grytten Prestegaard m. p. Ingrid Justsdr. Setnes, f. 1710, d. 1742. Hennes stamtavle, Setnes III, 2c. 2g. d. e. Joh. Bapt. 1744 i Grytten Kirke m. enke Mali Svendsdr. Setnes, f. Næss. 3 (4) barn i første ekteskap:



*SETNES*



*SETNES*



*SETNES ØDEGAARD*



*SKIRI*

- 3a. ERIK BAARDSSEN SETNES REITEN, f. 1732. G. 6-7-1758 i Grytten Kirke m. p. Marithe Torstensdr. Setnes Reiten, f. 1731. 5 barn:
- 4a. INGER (*Ingri?*) ERIKSDTR. REITEN, f. 1758, d. 21-12-1792. G. 25-3-1788 i Grytten Kirke m. ungd. Ole Bottolfsen Indholm. Ingen barn innført i Grytten kirkebøker.
- 4b. BAARD ERIKSEN SETNES REITEN, f. 1761, d. 1799.
- 4c. TORSTEN ERIKSEN SETNES REITEN, f. 1763.
- 4d. MALI ERIKSDTR. SETNES REITEN, f. 1765. G. 2. S. Adv. 1794 i Kors Kirke m. ungd. Ole Sørensen Remmem. Efterslekt, Skiri II, 6g.
- 4e. MARITH ERIKSDTR. SETNES REITEN, f. 1767.
- 3b. KAREN BAARDSDTR. REITEN f. 1734. *Gift 10-7-1767 med Joen Gunder- sen Kaflie. Se Kavlie VI, 3a.*
- 3c. JUST BAARDSSEN REITEN, døpt 11-8-1736, død 1738. («11. aug. 1736 ble døpt Baar Tombergs (*Setnes- reiten*) barn kaldet Just». Død 1738. Dette må være sønn av 2b.)
- 3d. JUST BAARDSSEN SETNES REITEN, f. 1739, d. 1742.

## SKIRI I

- 1a. SØREN ELLINGSEN SKIRI, f. 1631. Hustruens navn er ukjent. Hun har sannsynligvis vært gift 2 ganger, første gang med en Oluf, for Søren har ved manntallet i 1664 en stedsønn Jørgen Olufsen, f. 1656. 4 barn:
- 2a. ELLING SØRENSSEN SKIRI, f. 1663. Mulig at hustruens navn var Inger Iversdr. 3 barn:
- 3a. IVER ELLINGSEN SKIRI. Skjøter 24-1-1721 sammen med søsken til broderen Søren 1 vog. 1 pund med bygsel og herlighet i Skiri, og 1 pund 6 mk. i Fladmark. Iver Ellingsen får 6-10-1763 auksjonskjøte på 1 vog og 12 mk. i gården Hanekamhaugen og skjøter denne eiendom videre 2-1-1767 til sønnen Elling Iversen Ødegaard. G. 27-6-1729 i Heen Kirke m. p. Guri Fredriksdr. Hanekamhaug, f. 1706, d. 1765. Hennes stamtavle, Hanekamhaug II, 2c. 4 barn:
- 4a. FREDRIK IVERSEN ØDEGAARD, f. 1730. Får kjøte 5-12-1749 på 9 mark i Haugen i Kors sogn fra sin farbror, Elling Ellingsen Hole. Kjøpesum er ikke nevnt.
- 4b. INGER IVERSDTR. ØDEGAARD, f. 1730. G. 12-6-1759 i Grytten Kirke m. enkemann Ole Einersens Wold, f. 1732. Efterslekt, Wold I, 3c.
- 4c. ELLING IVERSEN ØDEGAARD, f. 1735. G. 11-6-1770 i Grytten Kirke m. slektning Magnhild Ellingsdr. Skiri, f. 1748. Hennes stamtavle, Skiri I, 5a. 6 barn:
- 5a. GURI ELLINGSDTR. HANEKAMHAUG, f. 1770. G. 29-6-1804 i Grytten Kirke m. ungd. Peder Endresen Brevig, f. 1768. Hans stamtavle, Kylling I, 4b.
- 5b. ELLING ELLINGSEN HANEKAMHAUG, f. 1773.
- 5c. ELLING ELLINGSEN HANEKAMHAUG, f. 1774.
- 5d. ELLING ELLINGSEN HANEKAMHAUG, f. 1776.
- 5e. AGATHE ELLINGSDTR. HANEKAMHAUG, f. 1778.
- 5f. IVER ELLINGSEN ØDEGAARD, f. 1781.
- 4d. CHRISTEN IVERSEN ØDEGAARD, f. 1740.
- 3b. SØREN ELLINGSEN SKIRI, f. 1699, d. 1770. G. m. Magnhild Nilsdr. Fladmark, f. 1700, d. 1742. Hennes stamtavle, Fladmark I, 4g. 8 barn:



- 4a. ELLING SØRENSEN SKIRI, f. 1723, d. 1755. Får skjøte på 1 vog. i Skiri og 1 pd. 6 mk. i Fladmark den 12-12-1744 av sine brødre.  
G. 7-6-1747 i Kors Kirke m. p. Agathe Andersdtr. Unhjem, f. 1725. Hennes stamtavle, Unhjem I, 3e. 5 barn:
- 5a. MAGNHILD ELLINGSDTR. SKIRI, f. 1748. G. 11-6-1770 i Grytten Kirke m. slektning Elling Iversen Ødegaard, f. 1735. Efterslekt, Skiri I, 4c.
- 5b. *BIRGITHE ELLINGSDTR. SKIRI, f. 1749, død 1750.*
- 5c. BIRGITHE ELLINGSDTR. SKIRI, f. 1751. G. 12-6-1771 i Grytten Kirke m. slektning, Jørgen Halvorsen Sogge, f. 1748, d. 1816. Efterslekt, Fladmark I, 6a.
- 5d. AGATHE ELLINGSDTR. SKIRI, f. 1753. G. d. e. 1. S. Trinit. 1777 i Kors Kirke m. unγκ. Iver Knudsen Stokke, f. 1753. Efterslekt, Ormem-Hole 4a.
- 5e. ELLING ELLINGSEN SKIRI, f. 1755, d. 1816. Får skjøte 1-11-1775 på 1 vog. 1 pd. i gården Skiri og 1 pd. 6 mk. i gården Fladmark. «Gården Skiri blev den 19-12-1777 ved en ulykkelig ildsvaade lagt i aske, så at alle de på gården befinnende munderingsstykker blevne opbrendt. Elling Ellingsen var bortreist og hans hustru laa i barselseng» G. 1776 m. slektning Magnhild Endresdtr. Skiri, f. 1755. Hennes stamtavle, Skiri II, 6f. 8 barn:
- 6a. ELLING ELLINGSEN SKIRI, f. 1777. G. 24-6-1806 i Grytten Kirke m. slektning Ane Pedersdtr. Devold, f. Sletta 1776, d. 1813. Hennes stamtavle, Sletta I, 4i. Barnløs.
- 6b. MARIT ELLINGSDTR. SKIRI, f. 1780. G. 6-11-1812 i Kors Kirke m. slektning Nils Olsen Fiva, f. 1779. Efterslekt, Fladmark I, 6d.
- 6c. AGATHE ELLINGSDTR. SKIRI, f. 1783, d. 1785.
- 6d. AGATHE ELLINGSDTR. SKIRI, f. 1786.
- 6e. MAGNHILD ELLINGSDTR. SKIRI, f. 1789. Hun omkom sammen med 9 andre personer ved det kjente sneskred på Kabbesæter 23. februar 1816.
- 6f. BERITH ELLINGSDTR. SKIRI, f. 1793. G. 1-2-1818 i Kors Kirke m. søskenbarn Iver Iversen Hole, f. 1791. Efterslekt, Ormem-Hole 5f.
- 6g. INGELEV ELLINGSDTR. SKIRI, f. 1796.
- 6h. ANNE ELLINGSDTR. SKIRI. G. 19-5-1811 i Kors Kirke m. unγκ. Ole Christensen Tokstad (*Farstad?*). 5 barn: 7a. Sigrid, f. 1811, 7b. Ole, f. 25-12-1814, 7c. Guri, f. 1818, 7d. Elling, f. 1820 og 7e. Christian, f. 1823. (*Det er tvilsomt om Anne var datter av Elling Ellingsen og Ane Pedersdtr. Det er mest sannsynlig at hun er den samme som Anne Ellingsdtr., tjenestepike på Brude i 1801, 16 år gammel. Og denne Anne som ble døpt 1785 under navnet Anne Ellingsdtr. Lien (Slettali). Se Kleiven, Slettali og Skiri.*)
- 4b. INGER SØRENSDTR. SKIRI, f. 1725.
- 4c. GURI SØRENSDTR. SKIRI, f. 1722. G. d. e. Joh. Bapt. 1744 i Grytten Kirke m. unγκ. Lasse Justsen Reiten. Efterslekt, Reiten 4b.
- 4d. NILS SØRENSEN SKIRI, f. 1728. G. m. enke Eli Andersdtr. Alnes, f. Unhjem. Hennes stamtavle, Unhjem I, 3d. Hun var før g. m. Knud Knudsen Alnes, med hvem hun har stor efterslekt, Alnæs I, 5b. I annet ekteskap hadde hun 4 barn:
- 5a. BIRGITHE NILSDTR. ALNES, f. 1753.
- 5b. MAGNHILD NILSDTR. ALNES, f. 1757. 1g. 6-7-1798 i Huset m. slektning enkemann Knud Nilsen Tomberg, f. Remmem 1742. Efterslekt, Fladmark I, 5b. 2g. 27-6-1805 i Grytten Kirke m. slektning Amund Larsen Myrebø, f. 1771. Hans stamtavle, Setnes II, 4a.
- 5c. AGATHE NILSDTR. ALNES, f. 1760. G. 23-11-1786 i Heen Kirke m. slektning

- Knud Nilsen Tomberg, f. Remmem 1742. Efterslekt, Fladmark I, 5b.
- 5d. ELEN NILSDTR. ALNES, f. 1763. G. 3. S. Trinit. 1793 i Grytten Kirke m. slektning Amund Jørgensen Remmem, f. 1757. Efterslekt, Remmem I, 3k.
- 4e. SØREN SØRENSEN SKIRI, f. 1731, druknet 1748 i elven.
- 4f. OLE SØRENSEN SKIRI, f. 1734, d. 1790. Ugift.
- 4g. IVER SØRENSEN SKIRI, f. 1737, d. 1765.
- 4h. JØRGEN SØRENSEN SKIRI, f. 1741, d. 1742.
- 3c. ELLING ELLINGSEN HOLE. Forskjellige ting tyder på at han er f. Skiri og tilhører her i denne stamtavle, men beviser kan ikke påvises, hvorfor vi fører ham i egen stamtavle. Han er g. 9-12-1744 i Grytten Kirke m. enke og sannsynligvis slektning Birgith Nilsdtr. Fladmark, f. 1705. Hennes stamtavle Fladmark I, 4i. Efterslekt, Løkra I, 1a.
- 2b. OLE SØRENSEN SKIRI, f. 1661, d. 1738. Ved folketellingen 1701 er han gdbr. på Fladmark, med døde på gården Skiri.
- 2c. ERIK SØRENSEN SKIRI, f. 1665.
- 2d. BIRGITHE SØRENSDTR. SKIRI. G. m. Endre Amundsen Skiri, f. 1658. Efterslekt, Skiri II, 3d.
- Nielsen Fladmark, f. 1640. Efterslekt, Fladmark I, 2b.
- 3b. GURI AMUNDS DTR. SKIRI, f. 1644, d. 1737, 93 år gml. G. m. Erik Jacobsen Sogge, f. 1633. Efterslekt, Sogge I, 2a.
- 3c. MORTEN AMUNDSEN SKIRI, f. 1656.
- 3d. ENDRE AMUNDSEN SKIRI, f. 1658. G. m. Birgithe Sørensdtr. Skiri. Hennes stamtavle, Skiri I, 2d. 3 barn:
- 4a. ELEN ENDRESDTR. SKIRI, f. 1685, d. 1763. G. m. Knud Knudsen Alnæs, f. 1669, d. 1765, slektning. Efterslekt Alnæs I, 4a.
- 4b. SØREN ENDRESEN SKIRI, f. 1690.
- 4c. AMUND ENDRESEN SKIRI, f. 1693, d. 1757. G. m. Ingelev Jonsdtr. Skiri, f. 1689, d. 1759. 7 barn:
- 5a. ENDRE AMUNDSEN SKIRI, f. 1718, d. 1784. Får skjøte 11-7-1753 på 15 mk. i gården Fladmark fra broderen Søren, og 1 vog. i gården Skiri fra faderen. G. 4-11-1744 i Kors Kirke m. slektning Marithe Nilsdtr. Fladmark, f. 1720, d. 1771. Hennes stamtavle, Fladmark I, 4j. 8 barn:
- 6a. AMUND ENDRESEN SKIRI, f. 1745, d. 1795. G. Fest. Sanctorie 1770 i Kors Kirke m. slektning Marith Jørgensdtr. Fladmark, f. 1749. Hennes stamtavle, Fladmark I, 4b. Skifte efter henne som enke på gården Fladmark 24-6-1814. 8 av 9 barn levde på denne tid.
- 7a. ENDRE AMUNDSEN MONGE, f. 1772. G. 27-5-1795 i Grytten Kirke m. slektning Marit Pedersdtr. Sletta, f. 1771. Hennes stamtavle, Sletta I, 4f. 8 barn:
- 8a. MARIT ENDRESDTR. SKIRI, f. 27-12-1795. G. 27-6-1828 i Kors Kirke m. slektning Knud Jørgensen Remmem, f. 2-1-1803. Efterslekt, Remmem I, 5b.
- 8b. GURI ENDRESDTR. FLADMARK, f. 11-12-1799. G. 26-10-1824 i Kors Kirke m. slektning Niels Arnesen Monge, f. 1803. Efterslekt, Skiri II, 8a.
- 8c. AMUND ENDRESEN FLADMARK, f. 28-11-1803. 1g. 3-7-1826 i Kors Kirke

## SKIRI II

- 1a. ENDRE AMUNDSEN FLADMARK, f. 1583. Hustruens navn er kanskje Magnhild. 1 sønn:
- 2a. AMUND ENDRESEN FLADMARK, f. 1628, Skifte efter ham på gården Skiri 17-10-1677. G. m. Birgithe Mortensdtr. Fladmark. Hennes stamtavle, Fladmark I, 1b. 6 barn:
- 3a. MAGNHILD AMUNSDTR. SKIRI, f. 1643, d. 1731. G. m. slektning Jørgen

- m. slektning Berith Jørgensdr. Remmem, f. 1807. Hennes stamtavle, Remmem I, 5d. 2g. 21-6-1829 i Kors Kirke m. slektning Aagot Amundsdr. Alnæs, f. 1800. Hennes stamtavle, Remmem I, 4c. *Gift 3. gang 1877 med pike Malene Hansdr. Kleven*. 1 barn i første ekteskap, barnløs i annet.
- 9a. MARITH AMUNDSDTR. FLADMARK, f. 25-9-1826.
- 8d. PEDER ENDRESEN FLADMARK, f. 1806.
- 8e. ENDRE ENDRESEN FLADMARK, f. 1808. G. 27-6-1833 i Kors Kirke m. tremenning, 16 år gml., Brith Arnesdr. Monge, f. 1817. Hennes stamtavle, Skiri II, 8g. 9 barn:
- 9a. MARITH ENDRES DTR. MONGE, f. 1838.
- 9b. INGEBORG MARIE ENDRES DTR. MONGE, f. 1839.
- 9c. ELEN ANNE ENDRES DTR. MONGE, f. 7-12-1843.
- 9d. MARITH ENDRES DTR. MONGE, f. 1846.
- 9e. ANE ENDRES DTR. MONGE, f. 1849.
- 9f. ENDRE ENDRESEN MONGE, f. 1852.
- 9g. BERIT ANNA ENDRES DTR. MONGE, f. 1854. 1g. 30-6-1877 i Grytten Kirke m. Ole Rasmussen Aarø, f. 1851 i Bolsøy. 2g. 29-9-1882 i Grytten Kirke m. Olaf Andreas Pettersen Sonne, f. 1854 i Molde. 1 barn i første ekteskap: 10a. Ole Edvard, f. 21-2-1878.
- 9h. ENETTA ENDRES DTR. MONGE, f. 1858.
- 9i. ANE ENDRES DTR. MONGE, f. 1862. G. 10-12-1887 i Kors Kirke m. slektning Lars Knudsen Myrebøe, f. 1828. Efterslekt, Fladmark I, 7d.
- 8f. ANNE ENDRES DTR. FLADMARK, f. 1811.
- 8g. ENDRE ENDRESEN FLADMARK, f. 1813.
- 8h. ANNE ENDRES DTR. FLADMARK, f. 10-12-1814.
- 7b. BIRGITHE AMUNDS DTR. MONGE, f. 1774. 1g. 23-6-1801 i Grytten Kirke m. slektning, Jørgen Larsen Horgheim, f. 1775. Efterslekt, Eide-Horgheim 5d. 2g. 23-6-1817 i Grytten Kirke m. slektning Anders Olsen Devold, f. 1787. Efterslekt, Nora-Devold 4c.
- 7c. JØRGEN AMUNDS EN SKIRI, f. 17-7-1776, d. 23-9-1847. G. 6. S. e. Paaske 1800 i Kors Kirke m. slektning Agathe (*Aagot*) Jørgensdr. Alnes, f. 7-5-1778, d. 25-3-1849. Hennes stamtavle, *Fladmark I*, 6g. 13 barn:
- 8a. MARIT JØRGENSDTR.. SKIRI, f. 21-12-1800, død 1802.
- 8b. GURAA JØRGENSDTR. SKIRI, f. 1802 (1803?) 1g. 7-1-1828 i Kors Kirke m. enkemann Gulbrand Larsen *Hobrønder*, f. 26-2-1797 fra Viken i Nes på Hedemarken. Omkom i Rauma elv 7-7-1830. 2g. 25-11-1832 i Kors Kirke m. slektning Ole Andersen Alnes, f. 22-5-1802. Efterslekt, Nøsthol-Marsten 4b. 2 barn i første ekteskap:
- 9a. MATHEA BIRGITHE GULBRANDSDTR. SKIRI, f. 16-6-1828, d. 1903. G. 1858 med Ole Knudsen Flovikholm (*Flovik*), f. 1824, d. 1866, husmann på Flovikhaug. Mathea hadde fra før datteren Guraa Olsdr., f. 1855, med Ole K. Kjølset. Guraa er mor og Hans Hansen Vikhagen, f. 1856, far til Marie Hansdr. Vikhagen (*Flovik*), f. 1884, d. 1933. Hans Hansen Vikhagen er far til Hans Vikhagen, f. 1888, d. 1984, som var fiskehandler og fiskerøyker på Åndalsnes. Ole hadde fra før datteren Aagot Olsdr. Vedalshaug, f. 1853, d. 1933, med Kari Nilsdr. Vedalshaug, f. 1819. Mathea og Ole hadde 3 barn:
- 10a. KNUT OLSEN FLOVIK, f. 1859, d. 1945. *Gift 1891 i St. Paulskatedralen i USA*

- med Brit Olsdr. Hjelvik. Var fra 1882 to perioder i USA, fra 1895 igjen gårdbruker på Indre Sandnes, Holmemstranda. 7 barn:
- 11a. MATHEA BIRGITTE OLSDTR. FLOVIK, f. 12-9-1893 i USA, d. 20-1-1985. Gift 1917 med Edvard I. Kavli, f. 1890, d. 1957.
- 11b. INGEBRIGT KNUTSEN FLOVIK, f. 28-8-1895, d. 11-6-1978. Gift 1927 med Magny Strand, f. 26-9-1902, d. 16-11-1997. 4 barn:
- 12a. KNUT FLOVIK, f. 10-8-1928, d. 14-8-1998. Gift 1953 med Aud Lovise Kippe, f. 17-5-1932. 4 barn:
- 13a. INGE FLOVIK, f. 14-4-1954. Gift 1979 med Britt-Aina Fredriksen, f. 22-1-1956. 3 barn: 14a. Øystein, f. 10-7-1980, 14b. Vegard, f. 11-1-1985 og 14c. Sondre, f. 6-3-1992.
- 13b. HILDA MARIE FLOVIK, f. 20-2-1961. Gift 1978 med Jostein Brudeli, f. 19-5-1956. 3 barn: 14a. Sylvia, f. 1-11-1978, 14b. Linda, f. 19-5-1982 og 14c. Jomar, f. 13-12-1995.
- 13c. ANNE KARIN FLOVIK, f. 4-11-1962. Gift 1989 med Alf Erling Skar, f. 12-5-1959. 1 barn: 14a. Kristian, f. 30-6-1986.
- 13d. BODIL FLOVIK, f. 11-8-1964.
- 12b. SOLVEIG FLOVIK, f. 4-10-1931. Gift 1951 med Kolbjørn Bårdsnes, f. 16-7-1928. 2 barn:
- 13a. MÅLFRID BÅRDSNES, f. 31-5-1952. Gift 1974-1978 med Ole Kristian Prestmoen, f. 29-4-1951. Forlovet med Jan Steinar Grøtta, f. 1-10-1945. Hans stamtavle, Trøen, 4d. 2 barn: 14a. Siv Tone, f. 12-7-1974 og 14b. Ketil, f. 11-11-1976.
- 13b. LIV JORUNN BÅRDSNES, f. 1-7-1962. Gift 1990 med Arve Horgheim, f. 1-6-1956. Hans stamtavle Eide-Horgheim, 11a. 2 barn: 14a. Jorunn, f. 2-8-1989 og 14b. Kolbjørn, f. 26-7-1991.
- 12c. MARTIN FLOVIK, f. 6-6-1933, d. 24-4-1999. Gift med Kari Helene Solem, f. 25-2-1937. 2 barn:
- 13a. MAY HELEN FLOVIK, f. 24-6-1957. Gift 1979 med Jarle Tronstadhagen, f. 25-4-1955. 4 barn: 14a. Roar, f. 9-12-1976, 14b. Frode, f. 23-9-1979, 14c. Vidar, f. 18-5-1981 og 14d. Morten, f. 2-1-1985.
- 13b. ODDBJØRN FLOVIK, f. 27-4-1960.
- 12d. BIRGER FLOVIK, f. 19-11-1940. Gift 1974 med Anne Lise Herje, f. 9-1-1941. Skilt. 1 barn:
- 13a. ANNE BERIT FLOVIK, f. 1-5-1963.
- 11c. INGEBORG FLOVIK
- 11d. MAGNHILD FLOVIK
- 11e. OLE FLOVIK, f. 6-4-1902, d. 2-9-1974. Gift med Ingeborg, f. 24-10-1905, d. 7-4-1981. 1 barn:
- 12a. KÅRE BIRGER FLOVIK, f. 26-3-1937. Gift 1977 med Gunhild Brokstad, f. 16-11-1957. 3 barn: 13a. Tom Richard, f. 2-9-1977, 13b. Lisbeth, f. 24-2-1980 og 13c. Karl Christian, f. 13-9-1982.
- 11f. OSCAR FLOVIK
- 11g. KRISTIAN FLOVIK
- 10b. OLE OLSEN FLOVIK, f. 1861, d. 1907.
- 10c. MATHIAS OLSEN FLOVIK, f. 1865, d. ca. 1884. Til USA, skog- og farmarbeid. Ugift.
- 9b. JØRGEN GULBRANDSEN SKIRI (NESJE), f. 16-6-1830, d. 1918. Gift 1860 med Guraa Larsdr. Lundsbo, f. 1829, d. 1903. Bodde på Veverneset. 5 barn:
- 10a. GURAA JØRGENDTR. NESJE, f. 1860, d. 1948.
- 10b. LARS JØRGENSEN NESJE, f. 1862, d. 1950. Bosatte seg på Veblungnes.
- 10c. OLE JØRGENSEN NESJE, f. 1864.
- 10d. ANDERS JØRGENSEN NESJE, f. 1876. Til USA. Gift, 1 barn.
- 10e. JØRGEN JØRGENSEN NESJE, f. 1873, d. 1947.
- 8c. AMUND JØRGENSEN SKIRI, f. 8-2-1805.
- 8d. JØRGEN JØRGENSEN SKIRI, f. 24-4-1807, d. 22-6-1877. 1g. 7-7-1840 i Kors Kirke m. slektning Anne Thoresdr. Soggebakke, f. 27-7-1807, d. desember

1850. Hennes stamtavle, Oppigard 3b. 2g. 6-7-1852 i Kors Kirke m. slektning Agathe (*Agot, Aagaat*) Pedersdtr. Soggebakke, f. 9-10-1819, d. 4-7-1903. Hennes stamtavle, Bøe-Lynghjem 6a. 3 barn i første og 5 barn i annet ekteskap.
- 9a. JØRGEN JØRGENSEN SKIRI, f. 30-1-1841, d. 1842.
- 9b. JØRGEN ANDREAS JØRGENSEN SKIRI, f. 6-1-1843, d. 1850.
- 9c. SIGRID MARIE JØRGENSEN DTR. SKIRI, f. 4-5-1847, d. ca. 1849.
- 9d. JØRGEN ANDREAS JØRGENSEN SKIRI, f. 22-2-1853, d. 23-1-1946. G. 18-6-1880 i Kors Kirke m. p. Marith Hansdtr. Wenge, f. 6-7-1848, d. 18-9-1932. Hennes stamtavle, Venge IV, 3b. 6 barn:
- 10a. JØRGEN ANDREASSEN SKIRI, f. 14-11-1881, d. 2-7-1951. Hotelleier og gårdbruker. G. 13-9-1913 i Kors Kirke m. p. Anna Olsdtr. Hole fra Lesja, f. 18-11-1890, d. 6-1-1949. 4 barn:
- 11a. JØRGEN ANDREAS JØRGENSEN SKIRI, f. 11-5-1914 (*Lesja?*), d. 23-3-1998. G. 31-12-1953 i Fåvang kirke med Marit Åshild Kolstad, Lesja, f. 1-7-1920. 1 barn:
- 12a. JAN ARVE JØRGENSEN SKIRI, f. 19-9-1955. Gift 1978 med Hildegunn Sannes, f. 20-2-1958. Skilt. 1 barn: 13a: Svein André, f. 1979.
- 11b. LEIF JØRGENSEN SKIRI, f. 22-11-1915, Lesja, d. 7-9-2004. Driver fedrenegården med gartneri. G. 31-12-1948 i Kors kirke m. Alma Fjørstad, f. 20-12-1916 fra Stranda. 3 barn:
- 12a. ARNE JARLE SKIRI, f. 17-6-1949. Gift 1974 med Svanhild Robertsen, f. 28-9-1950, Grovfjord, Troms. 3 barn: 13a. Øystein, f. 14-2-1975, 13b. Amund, f. 25-2-1978 og 13c. Ida Marie, f. 12-11-1982.
- 12b. RUNE HALFDAN SKIRI, f. 15-8-1952. Gift 1986 med Bente Hestad, f. 19-3-1963, Molde. Skilt. 3 barn: 13a. Sindre, f. 16-10-1987, 13b. Vegard, f. 29-7-1991 og 13c. Hans Andreas, f. 20-9-1995.
- 12c. AUD MARGRETHE SKIRI, f. 15-8-1952. Gift 1975 med Nikolai Hessen, f. 19-11-1948, Ålesund. 3 barn: 13a. Kristian, f. 21-11-1976, 13b. Øyvind, f. 29-11-1977 og 13c. Nina Helen, f. 2-10-1984.
- 11c. OLAI JØRGENSEN SKIRI, f. 4-3-1919, d. 22-4-2001. Ugift, barnløs.
- 11d. ROLF JØRGENSEN SKIRI, f. 19-2-1921, d. 11-11-1975. G. 1-9-1945 med Borghild Amalie Indergaard, f. 21-11-1921, fra Holmemstranda, Vøøy. 2 barn:
- 12a. ANNE-LISE ROLFSDTR. SKIRI, f. 6-10-1947. Gift 1973 med Oddvar Eilevmo, f. 14-12-1943, Hallingdal. Skilt 1985. 3 barn: 13a. Dag, f. 29-12-1974, 13b. Morten, f. 29-12-1976 og 13c. Lasse, f. 7-2-1985.
- 12b. ASLAK EMIL ROLFSEN SKIRI, f. 30-10-1951. Gift 1. g. 1980 med Synnøve Gussiås, f. 15-9-1958, d. 19-7-1980. 2. gang 1989 med Signe Gregersen, f. 31-7-1951. 1 barn: 13a. Andreas, f. 24-11-1991.
- 10b. HANS ANDREASSEN SKIRI, f. 29-4-1883, d. 27-2-1976. G. 20-12-1909 i Kors Kirke (*Grytten?*) m. slektning Sofie Endresdtr. Remmem, Alnes, f. 30-5-1882, d. 11-9-1948. Hennes stamtavle, Remmem I. 6 barn:
- 11a. ANDREAS HANSEN SKIRI, f. 27-5-1910, d. 3-2-1996. G. 7-12-1942 i Haugesund m. Bertine Odden, f. 18-9-1912 fra Follidal. 4 barn:
- 12a. HALVARD ANDREASEN SKIRI, f. 10-9-1943, gift 25-3-1970 med Jorun Westvik, f. 9-9-1945, Flekkefjord. 3 barn: 13a. Åshild, f. 21-1-1972, 13b. Frøydis, f. 29-10-1975 og 13c. Rannveig, f. 30-8-1977.
- 12b. VIDAR ANDREASEN SKIRI, f. 10-10-1947. Gift 27-12-1991 med Marit Nauste, f. 18-10-1960, Eresfjord. 2 barn:

- 13a. Solbjørg, f. 12-8-1992 og 13b. Endre, f. 5-12-1995.
- 12c. SOLBJØRG ANDREASDTR. SKIRI, f. 11-9-1949, d. 13-9-1954.
- 12d. TOVE ANDREASDTR. SKIRI, f. 20-2-1954.
- 11b. EMIL HANSEN SKIRI, f. 11-11-1913, d. 9-8-1924.
- 11c. MARGIT HANS DTR. SKIRI, f. 2-9-1916, d. 13-10-2002. G. 12-12-1942 m. Franck Louis Ude, f. 4-7-1917 fra Trondheim. 4 barn:
- 12a. HANS WALDEMAR UDE, f. 14-2-1944. Gift. 1963 med Astri Olive Holthe, f. 15-1-1946, Åsen. Skilt 1972. Samboer Torill Larsen, f. 29-2-1948, Trondheim. 4 barn: 13a. Franck Harald, f. 28-3-1964, 13b. Hans Andrew, f. 31-5-1965, 13c. Olav Morten, f. 16-7-1966 og 13d. Jomar, f. 23-12-1976.
- 12b. EMIL JOHNY UDE, f. 14-12-1946. Gift 1970 med Solveig Ygre, f. 7-7-1947, Voss. 4 barn: 13a. Tone Merethe, f. 7-3-1971, 13b. Cathrine, f. 14-7-1976, 13c. Camilla, f. 17-1-1979 og 13d. Torstein Emil, f. 10-7-1984.
- 12c. FRANCK LOUIS UDE, f. 13-6-1948. Gift 1968 med Irene Hårstad, f. 28-5-1948, Åffjord. 3 barn: 13a. Per Ivar, f. 9-10-1968, 13b. Tove Kristin, f. 20-1-1973 og 13c. Jan Erik, f. 7-3-1977.
- 12d. SVEIN ARILD UDE, f. 17-7-1953. Gift 1979 med Sigrid Svinndal, f. 14-12-1955. 3 barn: 13a. Torstein, f. 6-2-1980, 13b. Hilde, f. 26-1-1983 og Arild, f. 20-5-1987.
- 11d. ALFRED HANSEN SKIRI, f. 22-6-1919, d. 29-6-2003. G. 22-6-1946 m. Svanhild Straume, f. 15-6-1920, fra Holmemstranda, Veøy. 3 barn:
- 12a. HILDUR SOFIE ALFREDS DTR. SKIRI, f. 2-5-1947. Gift 1965 med Bjørn Olaf Hilstad, f. 21-1-1944, Trondheim. 4 barn: 13a. Odd-Arne, f. 18-2-1966, 13b. Svein Bjørn, f. 9-7-1968, d. 26-9-1970, 13c. Stig Åge, f. 2-2-1972 og 13d. Siw Bente, f. 9-10-1974.
- 12b. HANS ALFREDSSEN SKIRI, f. 23-12-1949. Gift 1974 med Linda Margrethe Myklebust, f. 19-6-1955, Ålesund. 3 barn: 13a. Mariell, f. 8-12-1974, 13b. Mauritz, f. 30-1-1976 og 13c. Michael, f. 19-10-1978.
- 12c. INGUNN KARI ALFREDS DTR. SKIRI, f. 20-5-1953. Gift 1976 med Jon Arild Willa, f. 29-10-1951, Isfjorden. 2 barn: 13a. Mariann, f. 8-2-1978 og 13b. Jonas André, f. 29-6-1981.
- 11e. EMILIE HANS DTR. SKIRI, f. 10-9-1925. G. 26-6-1949 med Ottar Aune, f. 16-1-1922, fra Leinstrand. 3 barn:
- 12a. OLA OTTARSEN AUNE, f. 15-8-1951. Gift 1979 med Anne-Mari Husby, f. 6-4-1954, Stord. 2 barn: 13a. Ottar, f. 9-10-1985 og 13b. Lise Marita, f. 4-3-1988.
- 12b. STEIN HARALD OTTARSEN AUNE, f. 12-10-1953. Gift 1976 med Janne Indergård, Leinstrand, f. 18-9-1953. 1 barn: 13a. Tina Birgitte, f. 2-3-1977.
- 12c. MAY ELIN OTTARSDTR. AUNE, f. 10-5-1955. Gift 1986 med Oddgeir Øyen, f. 23-5-1956, Høplonda. 2 barn: 13a. Morten, f. 16-7-1987 og 13b. Eli Irene, f. 15-11-1989.
- 11f. SELMA HILDUR HANS DTR. SKIRI, f. 15-12-1928. Gift 16-5-1970 med Knut Hansen Brevik, f. 26-4-1926, Verma, d. 25-10-2002. Hans stamtavle Brevig VI, 3a. Barnløs.
- 10c. PEDER (PETTER) SIGVALD ANDREASSEN SKIRI, f. 8-4-1885. Til USA 1909. Døde i USA 1918. Treskjærer, ugift, barnløs.
- 10d. ALFRED ANDREASSEN SKIRI, f. 31-8-1886, d. 1893.
- 10e. ANSGAR ANDREASSEN SKIRI, f. 14-7-1888, d. 26-8-1934. G. 29-12-1916 i Kors Kirke m. p. Lina Marie Olsdtr. Remmem, f. 16-2-1887, d. 26-10-1982.



- Barnløs.* Hennes stamtavle, Rømmem III, 2b.
- 10f. BRIT ANDREASDTR. SKIRI,  
f. 18-1-1892, d. 16-3-1965. G. 29-12-1916  
m. Petter Gerhard Olsen Rømmem, f. 8-4-  
1885, Uri, Vallidal, d. 15-3-1969. Efterslekt,  
Rømmem III. 2a.
- 9e. PETER BENEDICTUS JØRGENSEN  
SKIRI, f. 4-11-1854, d. 1870.
- 9f. SEVERIN JØRGENSEN SKIRI,  
f. 6-5-1857, d. 25-5-1865.
- 9g. BERIT (BERET) ANNA  
JØRGENDTR. SKIRI, f. 11-1-1859, d.  
11-6-1935.. G. 18-6-1906 i Kors Kirke m.  
enkemann Mathias Mikkelsen Alnæs, f.  
28-12-1867, d. 11-6-1934. *Barnløs.* Efters-  
slekt, Skiri III, 3b.
- 9h. ANE MARIE JØRGENDTR. SKIRI,  
f. 24-6-1862, d. 6-4-1931. Gift i Hen kirke  
med Erik Larsen Kavli, f. 26-3-1851, d.  
10-7-1916, fra Isfjorden. 1 barn:
- 10a. LARS ERIKSEN KAVLI, f. 23-12-1901, d.  
17-12-1982. Gift 1923 med Magna fra  
Vistdal, f. 1-12-1900, d. 4-5-1972. 3 barn:
- 11a. MAGNHILD ÅGOT LARSDTR. KAVLI,  
f. 12-1-1924. Gift 1947 med Knut Helman  
Dønsett, f. 27-8-1917, d. 19-4-1995. 2 barn:
- 12a. KARIN DØNSETT, f. 25-11-1949.  
Gift 1969 med Pål Bergsvik, f. 29-3-1946.  
2 barn: 13a. Åse, f. 14-1-1971 og 13b.  
Unni, f. 6-2-1973.
- 12b. ANNE MARIE DØNSETT, f. 26-7-1952.  
Gift med Bjarne Gunvald Næss, f. 23-9-  
1950. 3 barn: 13a. Øyvind, f. 11-7-1974,  
13b. Astrid, f. 4-5-1977 og 13c. Åsmund,  
f. 4-10-1980.
- 11b. MARIT LARSDTR. KAVLI, f. 29-4-1926.  
Gift med Edvin Norvald Slettvoll, f. 7-7-  
1926, d. 23-10-1998. *Barnløs.*
- 11c. EIRIK AGNAR LARSEN KAVLI,  
f. 28-5-1929, d. 21-9-1958 i mopedulykke.
- 8e. MARIT JØRGENDTR. SKIRI,  
f. 24-4-1809, død 1809, to uker gammel.
- 8f. MARIT JØRGENDTR. SKIRI,  
f. 14-7-1810. G. 21-6-1846 i Kors Kirke  
m. ungd. Aslak Knudsen Flovik, f. 1806.  
1 sønn: 9a. Tobias, f. 1843.
- 8g. NILS JØRGENSEN SKIRI,  
f. 8-12-1812, døde desember 1814.
- 8h. BRITHE (BERET) JØRGENDTR.  
SKIRI, f. 8-12-1812, tvilling, konfirmert  
1828.
- 8i. ENDRE JØRGENSEN SKIRI,  
f. 13-1-1815. G. 21-6-1846 i Kors Kirke  
m. slektning Magnhild Larsdr. Alnes-  
haug, f. på Kylling 20-7-1817. Hennes  
stamtavle, Brude I, 6a. *Skylddeling på  
gnr 66 Myrebø, Endre får 7-6-1865 ting-  
lyst bnr 4 – Risen. Bor der til han dør  
desember 1884. Magnhild døde 1875.  
Risen var en av de mange ferdam-  
mannskvilene oppover dalen. Det var  
«lavere standard enn skysstasjonene  
og derfor også billigere. Kaffe og mat  
kunne kjøpes og det var stallplass».* 4 barn:
- 9a. AAGOT ENDRESDTR. RISEN, f. 1849,  
døde ugift på Marsteinsgjerdet 1903.
- 9b. JØRGEN ENDRESEN RISEN, f. 1851.  
G. 1880 i Kors Kirke m. slektning Berith  
Olsdr. Fladmark, f. 12-9-1858. Hennes  
stamtavle, Fladmark V, 3d. Jørgen over-  
tok Risen etter sin far. Han var gård-  
bruker og selveier, og Risen var fortsatt  
ferdamannskvile. Han døde i Risen feb-  
ruar 1914. Berit døde i 1929. 6 barn:
- 10a. ENDRE JØRGENSEN RISEN,  
f. 24-9-1880, døde mars 1936. Endre  
hadde trefot etter amputasjon pga. tuber-  
kler i foten. Bodde i Risen, ugift.
- 10b. OLAF HJALMAR JØRGENSEN RISEN,  
f. 18-2-1890, døde 2 dager gammel.
- 10c. MAGNHILD JØRGENDTR. RISEN,  
f. 26-5-1891, døde 1924 av tuberkulose.
- 10d. OLE MARIUS JØRGENSEN RISEN,  
f. 2-12-1893, døde i Risen juni 1955. Inge-  
niør på Nordlandsbanen. Gift med Margit  
Skog.
- 10e. MATHIAS JØRGENSEN RISEN,  
f. 8-9-1896. Bosatt i Risen.  
Døde mars 1948.

- 10f. JOSEFA AUGUSTA RISEN, f. 22-4-1899. *Bosatt i Risen. Ugift, ingen barn. Døde juli 1976.*
- 9c. INGRID ENDRESDTR. RISEN, f. 2-1-1854. G. 11-7-1874 i Kors Kirke m. slektning Jørgen Nilsen Fiva, (*senere Torvig*), f. 9-9-1844 på Torvig. Efterslekt, Øvre Fiva I, 7b. *Døde på Lyngheim september 1913.*
- 9d. LARS ENDRESEN RISE(N), f. 1-1-1861, d. 19-6-1943. Skolelærer og kirkesanger. G. 9-10-1885 i Kors Kirke m. slektning Oline Oldstr. Fladmark, f. 12-3-1864, d. 2-11-1933. Hennes stam-  
tavle, Fladmark V, 3e. 12 barn:
- 10a. MAGNHILD LARSDTR. RISE, f. 1886, d. s. år.
- 10b. EINAR LARSEN RISE, f. 16-8-1887. G. m. Agnes Sand. Bor i U. S. A.
- 10c. AMALIE LARSDTR. RISE, f. 1888. G. 21-9-1916 i Kors Kirke m. gubr. Sigurd Marcelli Pedersen, f. 1888 i Øksnes. 6 barn:
- 11a. ODNY SIGURSDTR. PEDERSEN, f. 1917.
- 11b. LARS SIGURDSEN PEDERSEN, f. 1919.
- 11c. EDGAR SIGURD SIGURDSEN PEDERSEN, f. 1923.
- 11d. ORPA SIGURSDTR. PEDERSEN, f. 1925.
- 11e. OLE BORGEN SIGURDSEN PEDERSEN, f. 1927.
- 11f. BJØRN JØRAN SIGURDSEN PEDERSEN, f. 13-12-1928.
- 10d. MAGNHILD LARSDATTER RISE, f. 1-7-1890, død samme år.
- 10e. OLE LARSEN RISE, f. 1891. Pastor i Betlehem menighet i Oslo.
- 10f. MAGNHILD LARSEN RISE, f. 8-10-1893. G. 13-6-1918 i Kors Kirke m. fisker Oskar Andreas Hansen Berg-  
haug, f. 1894 Narvig. 1 sønn: 11a. Hans Mikal, f. 1919.
- 10g. AGNES LARSEN RISE, f. 7-1-1896. G. 9-4-1920 i Kors Kirke m. ungk. Olaf Pedersen, f. 1897 i Øksnes. 2 barn: 11a. Ove, f. 1923 og 11b. Aagot, f. 1925.
- 10h. BERTHA SERINE LARSEN RISE, f. 14-1-1898. G. 1-7-1919 i Kors Kirke m. ungk. Harald Alfred Aasebø, f. 1892 i Ålesund. 3 barn: 11a. Herlof, 11b. Odd og 11c. Eva.
- 10i. LAURA LARSEN RISE, f. 19-9-1899. G. m. Jørgen Hogtvedt. 2 barn: 11a. Ole og 11b. Jørgen.
- 10j. OLGA LARSEN RISE, f. 18-6-1903. *Døde på Marsteinsgjerdet august 1903.*
- 10k. OSKAR FRITJOF LARSEN RISE, f. 25-10-1904. *Døde september 1905 på Marstein.*
- 10l. OSKAR FRITJOF LARSEN RISE, f. 16-7-1906. Lærer og kirkesanger. G. 23-5-1931 i Kors Kirke m. p. Skjoldis Oddhild Brækkan, f. 1897 i Sørfold. Dtr. av kirkesanger Henrik Brækkan.
- 8j. SIGRID JØRGENDSTR. SKIRI, f. 22-6-1817, d. 1888.
- 8k. ANNE (ANE) JØRGENDSTR. SKIRI, f. 15-4-1820, d. 5-5-1820.
- 8l. AGATHE (AAGOT) JØRGENDSTR. SKIRI, f. 14-6-1821. G. 6-7-1852 i Kors Kirke m. ungk. Hans Tjøstelsen Sætnes. Ingen barn innført i Grytten kirkebøker.
- 8m. ANNE (ANE) JØRGENDSTR. SKIRI f. 15-5-1826. G. 30-11-1850 i Kors Kirke m. enkemann og slektning Lars Olsen Sæter, f. 26-6-1814. Efterslekt, Fladmark I, 7h.
- 7d. MARIT AMUNDSSTR. SKIRI, f. 1779.
- 7e. AMUND AMUNDSEN SKIRI, f. 20-1-1780, død et halvt år gammel.
- 7f. AMUND AMUNDSEN SKIRI, f. 1781. G. 22-10-1805 i Grytten Kirke m. slek-  
ning Karen Pedersdr. Næss, f. 1785. Hennes stam-  
tavle, Setnes III, 4b. 3 barn:
- 8a. CHRISTI AMUNDSSTR. NÆSS, f. 1806.
- 8b. AMUND AMUNDSEN NÆSS, f. 28-8-1807. G. 16-12-1848 i Kors Kirke m. slektning Marit Harkjeldsdr. Lyng-

- hjem, f. 1816. Hennes stamtavle, Bøe-Lyngghjem, 6c. Ingen barn innført i Grytten kirkebøker.
- 8c. MARIT AMUNSDTR. NÆSS, f. 1809. G. 7-11-1829 i Kors Kirke m. slektning John Johnsen Myrebøe, f. 29-5-1809. Efterslekt, Brudeli I, 5j. (*Joen Jonsen*)
- 7g. JØRGEN AMUNDSSEN SKIRI, f. 1785. G. 6-7-1812 i Grytten Kirke m. slektning Guri Amundsdr. Alnes, f. 1794. Hennes stamtavle, Remmem I, 4a. *Jørgen får skjøte på et stykke jord under gården Lyngheim fra svogeren Harkield Knudsen Lyngheim, dat. 7-7-1812. 31-10-1816 skjøte til Jørgen og broren Jørgen A. Alnes fra Erik Knudsen Lyngheim på 1 vog 1 pd i gården Lyngheim. Erik Knudsen Lyngheim får kårbreve av brødrene. 28-10-1822 får Jørgen A. Skiri skjøte på brorens halvpart i garden Lyngheim. Guri døde som kårenke på Lyngheim februar 1895. Jørgen døde på Lyngheim november 1938. 2 barn:*
- 8a. AMUND JØRGENSEN ALNES, f. 1813. G. 28-6-1832 i Kors Kirke m. slektning Marit Andersdr. Halse, f. 1807. Ingen barn innført i Grytten kirkebøker. *Fikk i 1832 skjøte fra sin far på gården Lyngheim 91/1, og overtok skjøte på 91/4 da hans mor giftet seg opp igjen. Han eide også Lyngheimsgjerdet. I noen år var det én gård, som han drev meget godt. De som hadde vært i tjeneste hos Amund, fikk lett tjeneste senere. Han delte 91/1 og 91/4 likt mellom to av sin søsters barn i 1873. Lyngheimsgjerdet blir solgt. Amund døde som «kaarmand» på Lyngheim oktober 1900. Marit døde på Lyngheim 1869.*
- 8b. ELEN MARIE JØRGENSENDR. ALNES, f. 23-8-1819. G. 16-11-1841 i Kors Kirke m. slektning Niels Pedersen Fiva, f. 1812. Sagmester. Efterslekt, Øvre Fiva, I, 6b. *Bosatt på Fiva, hvor hun døde mai 1910.*
- 7h. MARIT AMUNSDTR. SKIRI, Fladmarkf. 1787. G. 22-11-1815 i Kors Kirke m. enkemann slektning Ole Olsen Marsten, f. 1772. Efterslekt, Marsten I, 4a.
- 7i. MAGNHILD AMUNSDTR. SKIRI, Fladmark, f. 1790. 1g. 19-6-1811 i Grytten Kirke m. ungd. Ole Eriksen Aandal, f. 1759. Efterslekt, Aandal II, 1a. 2g. 23-10-1828 i Grytten Kirke m. ungd. John Justsen Moa, f. 1797. Efterslekt, Moe I, 5b.
- 7i. INGELEV AMUNSDTR. SKIRI, f. 1793. G. 25-3-1812 i Grytten Kirke m. gdbr. Harkield Knudsen Lyngghjem, f. Hole 1778. Efterslekt, Bøe-Lyngghjem 5d.
- 6b. GURI ENDRESDTR. SKIRI, f. 1747. G. 20. S. Trinit. 1766 i Kors Kirke m. enkemann, slektning Peder Olsen Sletta, f. 1735, d. 1812. Kongelig bevilling, beslektet i annet og tredje ledd. Bonde på Sletta og Devold. Efterslekt, Sletta I, 3b.
- 6c. INGELEV ENDRESDTR. REMMEM, f. 1749. 1g. 1. S. Trinit. 1771 i Kors Kirke m. slektning Jørgen Jørgensen Fladmark, f. 1752, d. 1781. Hans stamtavle, Fladmark I, 4c. 2g. m, Knud Justsen Omdal, f. 1757. Efterslekt, Monsaas I, 3b. 3g. 2-11-1802 i Eid Kirke m. enkemann Jacob Eriksen Frisvold, f. 1756. Lensmann. Hans stamtavle, Tokle IV, 3a.
- 6d. NIELS ENDRESEN REMMEM, f. 1751. G. 26-10-1773 i Grytten Kirke m. p. Ane Arnesdr. Sogge Reiten, f. 1745. Hennes stamtavle, Sogge Reiten II, 2a. 2 barn:
- 7a. ARNE NIELSEN MONGE, f. 1783. G. 1. S. Trinit. 1801 i Kors Kirke m. p. Ingeborg Andersdr. Mjelva, f. 1780. Hennes stamtavle, Hyllesnes-Mjelva 5d. 7 barn:
- 8a. NIELS ARNESEN MONGE, f. 1803. G. 26-10-1824 i Kors Kirke m. slektning Guri Endresdr. Fladmark, f. 11-12-1799. Hennes stamtavle, Skiri II, 8b. 6 barn:
- 9a. ARNE NIELSEN MONGE, f. 1826.
- 9b. ANE NIELSDTR. MONGE, f. 1828. G. 12-11-1850 i Grytten Kirke m. ungd. John Hansen Monge, f. 1827 på Lesja.

- 6 barn: 10a. Hans, f. 1851, 10b. Nils, f. 1858, 10c. Marit, f. 1854, 10d. Kari, f. 1862, 10e. Guri, f. 1867 og 10f. Johan Edvard, f. 1874. Kari og Nils reiste til Amerika 1882 og Johan Edvard reiste 1902.
- 9c. ENDRE NIELSEN MONGE, f. 1830.
- 9d. PEDER NIELSEN MONGE, f. 1833.
- 9e. EVEN NIELSEN MONGE, f. 1836.
- 9f. EVEN NIELSEN MONGE, f. 1841.
- 8b. ANDERS ARNESEN MONGE, f. 1805, d. 8 uker gml.
- 8c. ANDERS ARNESEN MONGE, f. 1807.
- 8d. ENDRE ARNESEN MONGE, f. 1810, d. s. år.
- 8e. ANDERS ARNESEN MONGE, f. 1811.
- 8f. ANNE ARNESDTR. MONGE, f. 1814.
- 8g. BRITH ARNESDTR. MONGE, f. 1817. G. 27-6-1833 i Kors Kirke m. slektning Endre Endresen Fladmark, f. 1808. Efterslekt, Skiri II, 8e.
- 7b. MARIT NIELSDTR. MONGE, f. 1785. G. 8-6-1802 i Grytten Kirke m. slektning Hans Sørensen Aag, f. 1776, d. 1832. Efterslekt, Aag-Megaard, 3a.
- 6e. JOEN ENDRESEN REMMEM, f. 1753, d. 1813. G. 2. S. Trinit. 1780 i Kors Kirke m. enke Ane Andersdtr. Ormem, f. 1749. Hennes stamtavle, Ormem-Hole 4a. 4 barn:
- 7a. NIELS JOHNSEN ORMEM, f. 1782.
- 7b. ENDRE JOHNSEN ORMEM, f. 1785. G. 1816 i Kors Kirke m. slektning Guri Hansdtr. Marsten, f. 1785. Hennes stamtavle, Remmem I, 4a. 5 barn:
- 8a. CHRISTI ENDRESDTR. ALNÆS, f. 1816. G. 13-3-1854 i Grytten Kirke m. slektning Halvor Eriksen Gridset, f. 1826. Hans stamtavle, Bøe-Gridset, 5i.
- 8b. ANNE ENDRESDTR. STAVEM, f. 1821.
- 8c. HANS ENDRESEN STAVEM, f. 17-12-1824. G. 1851 i Grytten Kirke m. p. Sigrid Pedersdtr. Aag, f. 1828 i Lom. 6 barn:
- 9a. INGEBORG HANSDTR. STAVEM, f. 26-8-1851. G. m. Ole Martin Madsen Brække fra Ålesund. Handelsbetjent. 1 barn: 10a. Sofie, f. 17-3-1873. (*Iflg. Aandalsnes Avis for 28-3-1931 var hun gift med Johan Knudtsen Holmem fra Veøy, og at de reiste til Amerika. Her døde hun 9-2-1931. Hun etterlot seg mann og 7 barn.*)
- 9b. GURIANNA HANSDTR. HANEKAMHAUG, f. 10-5-1854. G. m. Knud Karoliussen Røvik. 4 barn: 10a. Hans Knudsen Røvich, f. 1882, trelastinspektør i California, g. 14-10-1922 m. slektning, Ane Eriksen Megaard, f. 1898. Hennes slektstavle, Aag Megaard, 6g. De hadde 2 barn døpt i Grytten Kirke: Alf-hild Gurine, f. 1923 og Arthur Harald, f. 1928. 10b. Marit Knutsen Røvik, f. 1893. G. 1927 m. Lauritz Larsen Nora, f. 1889, efterslekt, Nora IV, 2e. 10c. Knut Knutsen Røvik, f. 1898. Smed i Heen. G. 1930 m. slektning Anne Olsen Larsslet, f. 1903. Hennes stamtavle, Kleven I, 8b. 10d. Eilert Knutsen Røvik, eier av hjemmebruket.
- 9c. EDVARD HANSEN HANEKAMHAUG, f. 12-7-1857. U. S. A. 1883.
- 9d. KARI HANSDTR. HANEKAMHAUG, f. 25-3-1860. G. m. handelsmann John Kristian Lervig, f. 1857. 7 barn: 10a. Rudolf Edvin, f. 1889, 10b. Karoline Jeanette, f. 1892. G. m. Nils Joachim Linge, f. 1892 i Valdøl. 10c. Margot Gurine, f. 1895. 10d. Anne Marie, f. 1897. 10e. Sverre Arthur, f. 1900. G. m. Helene Stensaa, f. 1899. De har 1 dtr.: Armhild Oddlaug, f. 1926. 10f. Trygve Marius, f. 1902 og 10g. Bertha Oleif, f. 1905.
- 9e. LAURA HANSDTR. HANEKAMHAUG, f. 23-9-1862. G. 30-9-1892 i Grytten Kirke m. snekker Knut Sivertsen Røvik, f. 1862. 1 sønn: 10a. Harald, f. 1895.

- 9f. PAULINE HANSDTR.  
HANEKAMHAUG, f. 11-5-1865.  
G. 12-11-1889 i Grytten Kirke m. smed Peder Ingebrigtsen Aak, f. 1868. Efterslekt, Aak II, 3a.
- 9g. SIGRID HANSDTR.  
HANEKAMHAUG, f. 9-4-1868.
- 9h. ANDREAS HANSEN  
HANEKAMHAUG, f. 20-10-1872.  
1g. 1899 i Grytten Kirke m. p. Marie Jensen, f. 1872 i Laardal prestegj. Dtr. av gdr. Jan Peter Andersen.  
2g. 1922 i Grytten Kirke med pike Eidea Elise Rakvaag, f. 1899. Dtr. av gdr. Knut J. Rakvaag, Oterøy. 7 barn i første og 4 barn i annet ekteskap:
- 10a. HANS JOACHIM HANSEN  
HANEKAMHAUG, f. 21-6-1900.
- 10b. SIGURD LEONARD HANSEN  
HANEKAMHAUG, f. 25-9-1902.
- 10c. ASTA MARIE HANSEN  
HANEKAMHAUG, f. 1-2-1905.
- 10d. LIV SOLVEIG HANSEN  
HANEKAMHAUG, f. 29-4-1907.
- 10e. ARNOLD EDVIN HANSEN  
HANEKAMHAUG, f. 13-6-1909.
- 10f. JAN ANDREAS HANSEN  
HANEKAMHAUG, f. 25-4-1911.  
G. m. Andrea Kristiansen Monsaas, f. 1917. Hennes stamtavle, Marsten I, 8c. 2 barn:
- 11a. ARILD MIKAL HANSEN  
HANEKAMHAUG.
- 11b. THOR JOSTEIN HANSEN  
HANEKAMHAUG.
- 10g. SIGRID HANSEN HANEKAMHAUG, f. 10-12-1915.
- 10h. GERD HANSEN HANEKAMHAUG, f. 1922.
- 10i. ALF HANSEN HANEKAMHAUG, f. 18-6-1924.
- 10j. JOHANNE HANSEN  
HANEKAMHAUG, f. 20-4-1927.
- 10k. SIGRID HANSEN HANEKAMHAUG, f. 20-4-1927, tvilling.
- 9i. HANNA HANSDTR.  
HANEKAMHAUG, f. 25-7-1869.  
G. 4-6-1895 i Grytten Kirke m. snekker Johan Knudsen Øvstedal, f. 1869. 2 barn: 10a. Kaspar, f. 1895, 10b. Sigrid, f. 1896.
- 8d. ANNE ENDRESDTR. ALNÆS, f. 1828.
- 8e. JOHN ENDRESEN STAVEM, f. 1819.  
G. 4-1-1848 i Grytten Kirke m. p. Marith Fredriksdtr. Grytten, f. 1823. Hennes stamtavle, Grytten V, 2b. *John døde som «pladsemand» 1886 på Setnes-Ødegård. I 1865 er han «husmand med jord, snedker».* 6 barn:
- 9a. EDVARD JOHNSEN GRYTTE, f. 24-2-1848. *Flyttet til Harstad 1877, var smedmester. Giftet seg i Trondenes 26-9-1878 med Petrine(a) Pedersdtr. Melbø, datter av Peder Andersen Melbø fra Hen. De reiste til Amerika 1882. 3 barn: 10a. Johan/John, f. 1881, 10b. Peter E., f. 1883 og 10c. Gustav, f. 1886. De brukte Setnes som etternavn.*
- 9b. FREDRIK JOHNSEN GRYTTE, f. 1852, *død april 1864.*
- 9c. MARIE JOHNSDTR. GRYTTE, f. 29-11-1854. *Flyttet til Harstad 1877.*
- 9d. GURIANNA JOHNSDTR. GRYTTE, f. 1857. *Døde november 1871.*
- 9e. ELEN JOHNSDTR. GRYTTE, f. 7-4- 1860. *Utflyttet til Bergen 1876, attest dat. 21-9-1882. Bor hos broren Edvard i 1900, emigrerte til USA 1888 iflg. Census 1900.*
- 9f. MARIT JOHNSDTR. GRYTTE, f. 4-5-1865, *konfirmert 1880.*
- 7c. AAGOT JOHNSDTR. ORMEM, f. 1789.  
G. 1-1-1815 i Kors Kirke m. ungk. Peder Christophersen Hole fra Lesja. 1 dtr.: 8a. Anne Pedersdtr. Monge, f. 1815.
- 7d. MARIT JOHNSDTR. ORMEM, f. 1793.  
G. 3-1-1828 i Grytten Kirke m. enkemann Knud Andersen Heen, f. Weblungsnes 1793. Efterslekt, Weblungsnes I, 2b.
- 6f. MAGNHILD ENDRESDTR, REMMEM, f. 1755. G. 1776 m. Elling

- Ellingsen Skiri, f. 1755, slektning. Efterslekt, Skiri I, 5d.
- 6g. BIRGITHE ENDRESDTR. SKIRI, f. 1759, d. 1838. G. m. Ole Olsen Devold, f. Soggereiten 1758. Efterslekt, Nora-Devold 3c.
- 6h. MARIT ENDRESDTR. SKIRI, f. 1764.
- 5b. JON AMUNDSEN SKIRI, f. 1723, tvill. Konfirmert 1738 sammen med sin bror, Søren.
- 5c. SØREN AMUNDSEN SKIRI, f. 1723, d. 1773, 50 år gml. G. Dom. Exandi 1755 i Kors Kirke m. slektning Birgithe Olsdr. Sletta, f. 1732. Hennes stamtavle, Sletta I, 3a. 9 barn:
- 6a. AMUND SØRENSEN SKIRI, f. 1755, d. 1826. G. 2. S. Trinit. 1780 i Kors Kirke m. slektning Marit Nilsdr. Halse, f. 1746. Hennes stamtavle, Fladmark I, 5d. 7 barn:
- 7a. BIRGITHE AMUNDS DTR. REMMEM, f. 1782. G. 4-6-1807 i Grytten Kirke m. slektning Nils Knudsen Tomberg, f. 1789. Hans stamtavle, Fladmark I, 6h.
- 7b. NILS AMUNDSEN REMMEM, f. 1784. G. 19-7-1810 i Grytten Kirke m. slektning. Anne Knudsdtr. Tomberg, f. 1787. Hennes stamtavle, Fladmark I, 6e. Familien med 3 av barna reiste 25-5-1825 til Hoem i Tresfjord, Vestnes. 5 barn:
- 8a. AMUND NILSEN REMMEM, f. 22-10-1810, død samme år 3 uker gammel.
- 8b. KNUD NILSEN REMMEM, f. 1812.
- 8c. AMUND NILSEN REMMEM, f. 1814, Tomberg.
- 8d. AGATHE NILSDTR. REMMEM, f. 1817.
- 8e. NILS NILSEN REMMEM, f. 1823, Tomberg.
- 7c. SØREN AMUNDSEN REMMEM, f. 1786. 1g. 23-6-1818 i Kors Kirke m. enke Magnhild Hansdr. Frisvold, f. 1770. Hennes stamtavle, Aag-Megaard, 3c. 2g. 17-7-1851 i Kors Kirke m. slektning Brith Ellingsdr. Sogge Megaard, f. 25-11-1820. Hennes stamtavle, Aag-Megaard 4c. 1 dtr. i annet ekteskap innført i Grytten kirkebøker.
- 8a. MARIANNE SØRENSDTR. REMMEM, f. 1-10-1852.
- 7d. SIGRID AMUNDS DTR. REMMEM, f. 25-12-1789. G. 3-7-1806 i Grytten Kirke m. ungd. Peder Tore Pedersson Oppigard, f. 1771. Efterslekt, Oppigard, 2b.
- 7e. KNUD AMUNDSEN REMMEM, f. 1793. G. 11-4-1820 i Grytten Kirke m. slektning Sigrid Olsdr. Wenge, f. 1800. Hennes stamtavle, Setnes II, 5a. 5 barn:
- 8a. MARIT KNUDS DTR. REMMEM, f. 1820. G 30-6-1840 i Kors Kirke m. slektning Hans Jørgensen Remmem, f. 1811. Efterslekt, Remmem I, 5e.
- 8b. BRITH KNUDS DTR. REMMEM, f. 1822.
- 8c. SIGRID KNUDS DTR. REMMEM, f. 1826. G. 20-10-1863 i Kors Kirke m. slektning Knud Olsen Nora, f. 1825. Efterslekt, Setnes III, 5f.
- 8d. AMUND OLAUS KNUDSEN REMMEM, f. 1835. G. 1862 i Kors Kirke m. slektning, Berith Justsdtr. Setnes, f. 1831. Hennes stamtavle, Setnes IV, 5e. 6 barn:
- 9a. SIGRID AMUNDS DTR. REMMEM, f. 1862. G. 6-4-1883 i Grytten Kirke m. slektning Nils Olsen Nora, f. 1856. Efterslekt, Norvig 5a.
- 9b. INGRID AMUNDS DTR. REMMEM, f. 1864. U. S. A. 1882.
- 9c. KARL JOHAN AMUNDSEN REMMEM, f. 1867. U.S.A. 1883.
- 9d. ANDREAS EDVARD AMUNDSEN REMMEM, f 1869.
- 9e. ANTON BERTINIUS AMUNDSEN REMMEM, f. 1871.
- 9f. BRITH MARIE AMUNDS DTR. REMMEM, f. 1873.
- 8e. BRITH KNUDS DTR. REMMEM, f. 1843. G. 28-10-1868 i Grytten Kirke



- m. slektning Anders Knudsen Wenge, f. 1846. Efterslekt, Alnæs V, 3d.
- 7f. AMUND AMUNDSSEN REMMEM, f. 1795.
- 7g. OLE AMUNDSSEN REMMEM, f. 1797.  
G. i Kors Kirke m. p. Søgni Thoresdtr. Brude, f. 1798. Hennes stamtavle, Brude III 2b. *Flere enn 3 barn:*
- 8a. AMUND OLSEN BRUDE, f. 1827.  
G. 24-4-1851 i Grytten Kirke m. slektning Ingrid Nielsdtr. Weblungsnes, f. 1828. Hennes stamtavle, Weblungsnes VIII, 3d. Ingen barn innført i Grytten kirkebøker.
- 8b. MARITHE OLSDTR. BRUDE, f. 1829.
- 8c. THORE JOHANNES OLSEN BRUDE, f. 1835.
- 8d. *OLE OLSEN BRUDE, f. 9-9-1838, Veblungsnes.*
- 8e. *SEVERIN OLSEN BRUDE, f. 9-9-1838, Veblungsnes (tvilling med 8d).*
- 8f. *OLE SEVERIN OLSEN BRUDE, f. 1-3-1841, Veblungsnes.*
- 6b. ANE SØRENSDTR. REMMEM, f. 1757.  
G. 1. S. Trinit. 1790 i Kors Kirke m. slektning Jørgen Jørgensen Skiri, f. 1758. Efterslekt, Fladmark I, 6a.
- 6c. BIRGITHE SØRENSDTR. REMMEM, f. 1758.
- 6d. INGELEV SØRENSDTR. REMMEM, f. 1760. G. 20-5-1797 i Kors Kirke m. slektning Elling Jørgensen Stokke f. Remmem 1763. Efterslekt, Remmem I, 3m.
- 6e. GULLOW SØRENSDTR. REMMEM, f. 1763, d. 1764.
- 6f. GULLOW SØRENSDTR. REMMEM, f. 1765. G. 20. S. Trinit. 1787 i Kors Kirke m. enkemann Knud Endresen Lyngghjem, f. 1743. Efterslekt, Bøe-Lyngghjem 4a.
- 6g. OLE SØRENSSEN REMMEM, f. 1767.  
G. 2. S. Adv. 1794 i Kors Kirke m. p. Mali Eriksdtr. Setnes Reiten, f. 1765. Hennes stamtavle, Setnes Reiten 4d. *Ole døde som «Kaarmand» på Alnes februar 1853.* 6 barn:
- 7a. BERITH OLSDTR. REMMEM, f. 1795.  
G. 26-10-1817 i Grytten Kirke m. ungd. Siver Siversen Rafenaen (*Raanaa*). Efterslekt, Skiri IV, 1a. De bodde på Lesja til de desember 1831 blev gdr.folk på Skiri. 5 av deres barn er født på Lesja.
- 7b. ERICH OLSEN BRUDE, f. 1797.  
G. 28-10-1821 i Kors Kirke m. p. Marit Larsdtr. Enebo, f. 1799. Mulig søster til Tosten Larsen Enebo, f. 1790, og som er g. m. Guro, 5e. 10 barn:
- 8a. OLE ERIKSEN ALNES, f. 1822. G. 2-9-1859 i Kors Kirke m. p. Guri Olsdtr. Lykkeslet, f. 1829. Hennes stamtavle, Remmem-Lykkeslet 7b. 5 barn:
- 9a. ERIK OLSEN ALNÆS, f. 2-7-1861.
- 9b. OLE ANDREAS OLSEN ALNÆS, f. 12-9-1863.
- 9c. JOHAN OLSEN ALNÆS, f. 29-11-1866, d. 1933. Kjøbbmann og kjent bjørnejeger. G. 10-11-1898 i Kors Kirke m. slektning Marit Olausdtr. Monge, f. 1876. Hennes stamtavle, Fladmark V, 4a. 8 barn:
- 10a. OLAV OLSEN ALNÆS, f. 13-4-1900 på Lykkeslet.
- 10b. ASTRID OLSEN ALNÆS, f. 13-9-1901.
- 10c. ASTON OLSEN ALNÆS, f. 29-7-1904 på Lykkeslet.
- 10d. ASTRID OLSEN, ALNÆS, f. 28-11-1906 på Lykkeslet. G. 24-1-1925 i Kors Kirke med oppsynsmann Olaf Knudsen, Braaten, f. 1898. Sønn av opp synsmann Ole Knudsen. 2 barn: 11a. Aase, f. 1925 og 11b. Bjørn, f. 1927.
- 10e. GUDRUN OLSEN, ALNÆS, f. 27-6-1909 på Lykkeslet. G. 8-7-1928 i Kors Kirke m. gdr. slektning Ole Ingvald Jørgensen Stokke, f. 1900. Efterslekt, Remmem I, 7d.
- 10f. ALVHILD OLSEN ALNÆS, f. 10-5-1912 Lykkeslet.
- 10g. EDNA OLSEN, ALNÆS, f. 12-5-1915 Lykkeslet.
- 10h. JOHAN OLSEN ALNÆS, f. 15-11-1917 Lykkeslet. G. m. *Rigmor Guterud.*

- 9d. OLE ANDREAS OLSEN, ALNÆS, f. 12-9-1863. G. m. Dorthea Vardal. Ingen barn innført i Grytten Kirkebøker.
- 9e. ANDREAS OLSEN, ALNÆS, f. 26-3-1869. *Gift, etterslekt.*
- 8b. ELI ERIKSDTR. ALNÆS, f. 27-12-1823. G. 9-11-1845 i Kors Kirke m. slektning Syvert Syvertsen, Raanaa, f. 1820. Efterslekt, Skiri IV, 2b.
- 8c. MALI ERIKSDTR. ALNÆS, f. 1826. G. 10-9-1857 i Kors Kirke m. ungar Ellev Ellevsen, Grøtta, f. 1834. Efterslekt, Grøtta IV, 1b.
- 8d. INGRID ERIKSDTR. ALNÆS, f. 1829.
- 8e. MARITH ERIKSDTR. ALNÆS, f. 1831. G. 3-1-1859 i Kors Kirke m. ungar Carl Christian Hoff, f. 1824 fra Trondhjem. Efterslekt, Hoff 1a.
- 8f. LARS ERIKSEN, ALNÆS, f. 19-5-1834.
- 8g. LARSENIA ERIKSDTR. ALNÆS, f. 28-2-1836.
- 8h. ELINE ERIKSDTR. ALNÆS, f. 6-9-1837. 1g. 23-7-1867 i Grytten Kirke m. Jacob Pedersen Hægerholm, f. 1839. Hans stamtavle, Tokle IV 5a. 2g. m. Ivar Torvik. Barnløs.
- 8i. LARS ERIKSEN, ALNÆS, f. 9-3-1841. U.S.A. 1869.
- 8j. BERIT ERIKSDTR. ALNÆS, f. 20-7-1845.
- 7c. MARITH OLSSTR. ALNÆS, f. 1800. G. juli 1832 i Grytten Kirke m. slektning Endre Justsen Sogge Bakke, f. 1797. Efterslekt, Bøe-Lynghjem 5e.
- 7d. BRITH OLSSTR. ALNÆS, f. 1803.
- 7e. SØREN OLSEN, ALNÆS, f. 1806. G. 28-12-1831 i Kors Kirke m. enke, slektning Ingrid Olsdr. Alneshaug, f. 1796 Sæter. (Hennes barn fra første ekteskap, se Brude I, 6a-6f). Hennes stamtavle, Fladmark I, 7a. 7 barn:
- 8a. MALI SØRENSDTR. ALNESHAUG, f. 31-7-1832. *Døde 17-1-1836.*
- 8b. MALI SØRENSDTR. ALNES, f. 7-5-1836. G. 15-10-1881 i Kors Kirke m. enkemann Sivert Sivertsen, Kjønsløtten, f. 1818 Lesja. Sønn av Sivert Jespersen. Ingen barn innført i Grytten kirkebøker. *Sivert er kårman på Alnes da de giftet seg, og han dør der mai 1888. Mali døde mars 1900 i Risen.*
- 8c. OLE FREDRIK SØRENSEN, ALNES, f. 18-9-1839. G. 15-1-1876 i Kors Kirke m. slektning Marit Roesdr. Hatlen, f. 1849. Hennes stamtavle, Setnes V 4c. *Denne henvisningen må være feil, for i kirkeboken for Kors (MINI 1854-1882) står det at Ole gifter seg med M. Roesdr. Hatlen, f. 1849, datter av Roe Halvorsen Hatlen og Olianna Olsdr. fra Hen. Ved konfirmasjon 1863 er Marit oppgitt å være født 19-6-1848. Ved FT 1900 er Marits fødselsår 1848. Ole var emmisær, slo aldri opp Bibelen han alltid hadde med seg. Marit Roesdr. Hatlen døde på Alnessælen mars 1901. (Kors, Klok. 1867-1921) Søren døde på Alnessælen oktober 1914. (Ole og Marit har en datter som heter Oleanna, det styrker vel også at det her er koblet feil. Sønnen Ole oppgir i USA at morens pikenavn er Hatlen. Vedr. Setnes finner jeg ingen Marit Roesdatter, f. 1849/50.)* 8 barn:
- 9a. SØREN OLSEN SELEN, f. 27-1-1877. *Døde februar 1896 på Alnes. Ugift.*
- 9b. ROE OLSEN SELEN, f. 8-6-1879. *Døde april 1897 på Alnessælen. Ugift.*
- 9c. INGRID LOVISE OLSSTR. SELEN, f. 20-5-1882. U. S. A. 1904.
- 9d. OLE MAGNUS OLSEN, SELEN, f. 21-9-1886. U. S. A. 1903. *Gift med Inga Rosmine, f. 1892 i Minnesota av norske foreldre. De brukte Alness som etternavn. Han døde mai 1978 i Clarkfield, Minnesota. Barn: 10a. Jorena M f. 1920, 10b. Ornie Randolph, f. 1922, 10c. Merlin, f. 1925, 10d. Inghart Merdell, f. 1926 og 10e. Alvina, f. 1929.*

- 9e. OLEANNA OLSDTR. ALNESSÆLEN, f. 6-1-1889. *Reiste til Amerika 1923.*
- 9f. MARIUS OLSEN, ALNES, f. 8-7-1891. U. S. A. 1909. *Døde september 1943 i Hennepin, Minnesota.*
- 9g. MARIT OLSDTR. ALNES, f. 14-5-1895. *Døde mai 1896 på Alnessælen.*
- 9h. SØREN ROBERT OLSEN ALNES, f. 3-6-1897. *Reiste til Amerika 1923, og var bosatt der i mange år. Bodde i Norge de siste årene av sitt liv. Døde i Skien 1980. Var gift med Alvhilde, 1893-1978. Ingen barn.*
- 8d. SØREN SØRENSEN, ALNÆS, f. 5-5-1843. G. 10-1-1873 i Kors Kirke m. slektning Guro Nilsdtr. Fiva, f. 1847. Hennes stamtavle, Øvre Fiva I, 7c. *Søren fikk 1873 skjøte på halvparten av garden Lyngheim fra sin kones onkel. Brukte senere Lyngheim som etternavn. Han døde der 1895, Guro juni 1920. 8 barn:*
- 9a. AMUND MATHIAS SØRENSEN, LYNGHJEM, f. 27-5-1873. G. 18-3-1916 i Kors Kirke m. p. Eline Jørgensdtr. Lyng-hjem, f. 1886. Hennes stamtavle, Lyng-hjem II, 3a. *Var 2 ganger i Canada og 1 gang i Australia på arbeid. Reiste iflg. emigrantprotokollen fra Trondheim 1900 til Queensland i Australia. 1910 i Sitka, Canada, og der er registrert at han kom dit i 1901. Etter et opphold i Norge reiste han tilbake til Canada i 1923. Kjøpte hus på Alnes, bosatte seg der da han kom hjem fra Canada 1930. Døde mars 1938, Eline døde 1958. 2 barn:*
- 10a. SØREN AMUNDSEN, LYNGHJEM, f. 1916. *Var anleggsarbeider, bodde i Isfjorden. Døde 1980, gravlagt i Kors.*
- 10b. JULIUS AMUNDSEN, LYNGHJEM, f. 1918. *Døde 1949 på Marstein.*
- 9b. INGRID SØRENSDTR. LYNGHJEM, f. 7-2-1875, *døde juli 1876.*
- 9c. NILS SØRENSEN, LYNGHJEM, f. 2-3-1877, d. 1951. 1g. 20-1-1908 i Kors Kirke m. slektning Mynja Olsdtr Trøen, f. 1888. 2g. 30-6-1917 i Kors Kirke m. Mynjas søster Inga Olsdtr. Trøen, f. 1894. Deres stamtavle, Fladmark V 4d. og 4e. *Nils reiste 2-3 ganger til Amerika, 1903 og 1925, men ved Census (jan) 1910 er han i Sitka, Canada, der han er i kompaniskap med flere, bl.a. sin bror Amund. Mynja døde av tæring på Monge desember 1914, og Inga dør av samme sykdom på Trøen 1920. 4 barn:*
- 10a. EDITH EDVARDA NILSDTR. LYNGHEIM, f. 12-3-1909. *Bodde på Åndalsnes i mange år og arbeidet som skredder. I eldre år bodde hun i «Syverthusa» på Trøen til hun døde juni 1987.*
- 10b. INGER OLEIV NILSDTR. LYNGHEIM, f. 22-4-1910. G. m. Adler Antonsen Trøen, f. 3-1-1913, slektning. Barnløs. Hans stamtavle, Løkra II, 5b. De driver skotøyforretning på Grefsen, Oslo.
- 10c. MYNJA NILSSINE NILSDTR. LYNGHEIM, f. 6-12-1913. *Døde på Marsteinsgjerdet mars 1914.*
- 10d. ODDMUND NILSEN LYNGHEIM, f. 12-4-1918. G. m. Borgild Ræstad fra Otterøy. *Bosatt på Marstein, 4 barn.*
- 9d. INGRID SOFIE SØRENSDTR. LYNGHJEM, f. 30-4-1879. *Bodde på Sør Lyngheim i mange år. Døde mars 1961 på Aak alderskvile.*
- 9e. ELEN MARIE SØRENSEN, LYNGHJEM, f. 7-6-1881. Omkom i Rauma elv sammen med sin forlovede, enkemann Edvard Olsen Horgheim. Han var hjemme fra Amerika for å holde bryllup og bodde da hos sine foreldre på Skjervet som ligger tvers over elven (*den lå atskillig lengre nord, hvis det er husene på husmannsplassen som menes*) for Lyngheim. Han skulle følge sin forlovede hjem over isen. De falt gjennom isen og begge druknet 9-4-1904. Hans stamtavle Marsten I, 7c.

- 9f. SØREN SØRENSEN, LYNGHJEM, f. 2-12-1883. U.S.A. 1903. *Kalte seg Sam/ Samuel Lyngheim. Fisker i Alaska.*
- 9g. GUSTAV ANTON SØRENSEN, LYNGHJEM, f. 22-2-1886. G. 9-7-1921 i Kors Kirke m. p. *Sofie Knutsdtr. Garlid, f. 1886 i Stryn. Dtr. av gdr. Knut Mathiasen. Gustav får skjøte på Lyngheim 91/1 av sin mor 1917. Gustav døde på Lyngheim desember 1944. 5 barn:*
- 10a. SØREN GEORG SØRENSEN, LYNGHJEM, f. 10-5-1922. *Overtar gården. Gift med Borgny Dispen, f. i Stryn. Hun var jordmor i Grytten. 1 datter: Solbjørg, f. 1964, døde april 1988. Borgny døde mars 1988, og Søren oktober 1989. Noen år senere ble gården solgt ut av familien.*
- 10b. KNUD MARIUS SØRENSEN, LYNGHJEM, f. 30-8-1923. *Gift med Elida Iversen fra Fræna. Bosatt på Åndalsnes. Begge døde, - Knut 1997. En datter.*
- 10c. GUDRUN ELFRIDA SØRENSEN, LYNGHJEM, f. 24-7-1925. *Gift Lunde, bosatt i Stryn. 2 sønner.*
- 10d. MARIT OLIVIA SØRENSEN, LYNGHJEM, f. 18-5-1927. *Gift med Andreas Lønset i Bolsøy. Begge døde. 3 barn.*
- 10e. GERDA SØRENSEN, LYNGHJEM, f. 21-2-1932. *Gift med Kåre Ulset, Gjemnes. Kåre døde 1990 og Gerda 1996. 3 barn.*
- 9h. SIVERT GUNERIUS SØRENSEN, LYNGHJEM, f. 10-12-1891. *Reiste til Amerika 1910.*
- 7f. OLE OLSEN, ALNÆS, f. 1808. G. 26-3-1832 i Kors Kirke m. slektning Sigrid Olsdtr. Sæter, f. 1809. Hennes slektstavle, Fladmark I 7f. 8 barn:
- 8a. MALI OLSDTR. MYRABØE, f. 28-5-1832 G. 15-6-1872 i Kors Kirke m. enkem. gdr. Lars Olsen, Larsslet, f. Sletta 1836. Efterslekt, Kleven I 6b.
- 8b. OLE OLSEN, SÆTER, f. 1835.
- 8c. MARIT OLSDTR. SÆTER, f. 24-4-1840. G. 21-7-1864 i Kors Kirke m. ungd. Ole Olsen, Rødstøl, f. 1837. Efterslekt, Brude-Rødstøl 6f.
- 8d. OLIVE OLSDTR. SÆTER, f. 22-6-1844. G. 20-6-1867 i Kors Kirke m. ungd. Ole Olsen, Skiri, f. 1840. Efterslekt, Skiri III 2h.
- 8e. OLE OLSEN, SÆTER, f. 14-6-1848.
- 8f. SEVERIN OLSEN SÆTER, f. 2-1-1852.
- 8g. BRIT OLSDTR. SÆTER, f. 26-9-1854.
- 6h. BIRGITHE SØRENSDTR. REMMEM, f. 1770.
- 6i. MARIT SØRENSDTR. REMMEM, f. 1773. 1g. 23-5-1793 i Grytten Kirke m. søskenbarn Jørgen Pedersen, Næss, f. Sletta 1758. Efterslekt, Sletta I 4b. 2g. 5-11-1816 i Grytten Kirke m. ungd. Jørgen Pedersen Unhjem, f. 1790. Efterslekt, Hamre 3e.
- 5d. AMUND AMUNDSSEN SCHIRI, f. 1725, d. 1742.
- 5e. BIRGITHE AMUNDSDTR. SCHIRI, f. 1725, d. s. år.
- 5f. OLE AMUNDSSEN, SKIRI, f. 1729.
- 5g. SØREN AMUNDSSEN SKIRI, f. 1731.
- 3e. ELLEN AMUNDSDTR. SKIRI.
- 3f. MAGNHILD AMUNDSDTR. SKIRI, f. 1663, d. 1749, 86 år.

### SKIRI III

- 1a. OLE SYVERTSEN, SKIRI, f. 1800 i Toftelien. G. m. Guri Olsdtr., f. 1799. Sammen med datteren Eli innflyttet fra Lesja 10-11-1837. De hadde 8 barn, de fleste født på Tofte og er sannsynligvis kommet til Grytten før foreldrene.
- 2a. KARI OLSDTR. SKIRI, f. Tofte 1819. G. 5-6-1841 i Kors Kirke m. ungd. Hans Olsen, Raanaa, f. 1804 Lesja. Efterslekt, Skiri V 1a.
- 2b. ELI OLSDTR. SKIRI, f. Toftelien 1821.

- 2c. BRITH OLSDTR. SKIRI, f. 1822.  
G. 29-6-1846 i Kors Kirke m. ungd. Ole Olsen Raanaa, f. 1811. Ingen barn innført i Grytten kirkebøker.
- 2d. SIVERT OLSEN, SKIRI, f. Tofte 1825.  
G. 1853 i Kors Kirke m. p. Ane Hansdtr. Sørenebo, f. 1831, Lesja. 8 barn:
- 3a. OLE SIVERTSEN, SKIRI, f. 12-3-1854.  
U. S. A. 1875.
- 3b. HANS SIVERTSEN, SKIRI,  
f. 23-12-1856. G. 11-11-1887 i Eid Kirke m. p. Anna Olsdtr. Eidsvold, f. 6-2-1864 i Eid. 10 barn:
- 4a. SERIANNA HANSDTR. SKIRI,  
f. 24-2-1889. G. 29-10-1909 i Kors Kirke m. gdr. Anders Olsen, Marsten, f. 9-3-1878. Sønn av Ole Andersen, Hovde, f. 1850 og h. Berit Iversdtr. Skjelbostad. Ingen barn innført i Grytten kirkebøker.
- 4b. INGA AMALIE HANSDTR. SKIRI,  
f. 25-4-1890. G. 17-10-1911 i Kors Kirke m. ungd. Ole Jacobsen, Hersel, f. 1872. Han reiste til Amerika i 1893 og er altså nu hjemme, sannsynligvis for å gifte seg. 8-2-1913 reiste hun til sin mann i Amerika sammen med broren Sivert (4c) og Gunnarius Lassesen Marstein, f. 1889. Ingen barn er innført i Grytten kirkebøker. Hans stamtavle, Fremmer-Brøste I, 7a.
- 4c. SIVERT HANSEN, SKIRI, f. 10-5-1892.  
*Til USA 8-2-1913. (Største bidragsyter til nytt orgel i Kors kirke 1964!)*
- 4d. OLE HANSEN, SKIRI, f. 19-6-1894, d. 1984. *Gift med Mammy Eriksdtr. Lerheim, Eidsbygda, f. 1893, d. 1986. 4 barn:*
- 5a. AASE MARGRETHE SKIRI, f. 1926, g. 1948 med Olav Olesen Mittet, Torvik.
- 5b. HERDIS ELDBJØRG SKIRI, f. 1930, g. 1956 med Odd Magnus Torgunrud, Moelv.
- 5c. MAGNHILD ASTRID SKIRI, f. 1933, g. 1962 med Julius Lyngstad, Inderøy.
- 5d. HANS ERIK SKIRI, f. 1935, g. 1962 med Turid Tomasdtr. Gule, Harøysund. 3 barn:  
6a. Irene Mathilde, f. 1963, 6b. Jørn Ole, f. 1969 og 6c. Hanne Therese, f. 1973.
- 4e. HARALD HANSEN, SKIRI,  
f. 15-6-1896, d. 5-12-1977. G. 1930 i Kors Kirke m. p. Karen Sofie Hjertvik, f. 1898, d. 19-6-1984. Dtr. av fisker Knut Hjertvik Kornstad. 1 sønn:
- 5a. HÅKON HANSEN, SKIRI, 10-9-1930.
- 4f. GUSTAV HANSEN, SKIRI, f. 1-4-1898.  
*Gift, etterslekt i Oslo.*
- 4g. ANTON HANSEN SKIRI, f. 6-1-1900.  
*Gift 1947 med Mathea Johanne Jørgensdtr. Gjershaug (se STAVEM-GJERDSHAUG 4e) Bosatt i Amerika med navnet Sherry, men kom tilbake til Isfjorden. 1 adoptivdatter.*
- 4h. RAGNHILD HANSDTR. SKIRI,  
f. 23-5-1902. G 10-10-1925 i Kors Kirke m. snekker Hans Larsen Bjørneberg, f. 1891.  
Efterslekt, Kleven I, 8b.
- 4i. ALMA HELENE HANSDTR. SKIRI,  
f. 17-6-1904. G. 26-11-1927 i Kors Kirke m. ungd. Gunnar Kjosstuen, f. 1900 i Ringsaker. 1 dtr.:
- 5a. MARIE EDUN KJOSSTUEN, f. 1928.  
*Gift i Kors kirke 18-8-1951 med Olav Georg Bersås, f. 1924. Se BERSÅS-FLADMARK 2c. 1 barn:*
- 6a. ANNE GRETE BERSÅS, f. 19-4-1952.  
*Døpt Grytten kirke. Gift i Oslo Rådhus 28-3-1980 med Per Storfjell fra Ballangen, f. 19-10-1949. 1 barn:*
- 7a. ÅSE STORFJELL,  
f. 6-3-1984 i Stavanger.
- 4j. KLARA OLGA HANSEN SKIRI,  
f. 12-1-1908. G. 27-6-1936 i Kors Kirke m. ungd. Fredrik Fredriksen Kylling, f. 1907. Hans stamtavle, Brude I, 8i.
- 3c. GURIANNE SIVERTSDTR. SKIRI,  
f. 14-1-1859.
- 3d. TOBIAS SIVERTSEN, SKIRI,  
f. 4-1-1861.
- 3e. TOBIAS SIVERTSEN, SKIRI,  
f. 26-1-1863. U. S. A. 1881.
- 3f. SEVERIN SIVERTSEN, SKIRI,  
f. 8-3-1866. U. S. A. 1883.

- 3g. ANDREAS SIVERTSEN, SKIRI, f. 15-12-1868.
- 3h. RANDMO SIVERTSEN, SKIRI, f. 24-3-1872.
- 2e. HANS OLSEN, SKIRI.
- 2f. MICHAL OLSEN, SKIRI, f. Tofte 1832. G. 29-3-1864 i Vaage Kirke m. p. Mari Olsdr. Lunde, f. 1829 i Vaage. 3 barn:
- 3a. OLE MIKKELSEN, ALNÆS, f. 6-4-1866.
- 3b. MATHIAS MIKKELSEN, ALNÆS, f. 28-12-1867. 1g. 1904 i Kors Kirke m. p. Else Thoresdr. Alnæs, f. 1882 i Norddalen. Dtr. av gdr. Thore Nilsen, Alnæs. 2g. 18-6-1906 i Kors Kirke m. p. Berit Anna Jørgensdr. Skiri, f. 1859. Hennes stamtavle, Skiri II, 9g. 1 dtr. i første ekte-skap.
- 4a. MAGDA EMILIE MIKKELSEN ALNÆS, f. 1904.
- 3c. GUSTAV MIKKELSEN ALNÆS, f. 19-6-1871. U. S. A. 1893.
- 2g. ANNA OLSDTR. SKIRI, f. 1836. G. 1860 i Kors Kirke m. ungd. Hans Andersen, Trøen, f. Venge 1827. Efterslekt, Løkra II 3a.
- 2h. OLE OLSEN SKIRI, f. 24-2-1841. G. 20-6-1867 i Kors Kirke m. p. Oline Olsdr. Sæter, f. 1844. Hennes stamtavle, Skiri II 8e. 8 barn:
- 3a. GURI OLSDTR. SKIRI, f. 1868.
- 3b. SIGRID OLSDTR. BRUDE, f. 1870.
- 3c. OLIVE OLSDTR. BRUDE, f. 1873.
- 3d. OLIVE OLSDTR. BRUDE, f. 1874. G. m. Andreas Myhre, Ålesund, mur-mester. 1 dtr.: 4a. Inga Agnes, f. 1900.
- 3e. OLE SEVERIN OLSEN BRUDE, f. 1878. G. i Kors Kirke m. p. Anna Mathiasdr. Brude, f. 1879 i Lesja. Dtr. av Mathias Iversen, Kvam. 9 barn:
- 4a. LIDVAR OLSDTR. BRUDE, f. 19-6-1904.
- 4b. OLAV OLSEN BRUDE, f. 19-6-1904, tvilling.
- 4c. LEIV OLSEN BRUDE, f. 6-6-1906. G. m. Dagny Braute fra Kviteseid.

- 4d. OLE OLSEN BRUDE, f. 15-2-1908.
- 4e. KLARA OLSEN, BRUDE, f. 21-4-1909.
- 4f. OLGA OLSEN BRUDE, f. 29-6-1911. G. 2-7-1932 i Kors Kirke m. ungd. Johan-nes Andersen, Alnæs, f. 1910. Efterslekt, Kyllingplass 4a.
- 4g. OLA ARNLJOT OLSEN BRUDE, f. 3-8-1913.
- 4h. ASTRID OLSEN BRUDE, f. 23-11-1915.
- 4i. GUNVOR ODDFRID OLSEN BRUDE, f. 4-1-1924.
- 3f. OLAVA OLSDTR. BRUDE, f. 12-11-1882.
- 3g. OLAVA OLSDTR. BRUDE, f. 27-5-1885. U. S. A. 1902.
- 3h. OLAF OLSEN BRUDE. f. 1-10-1888.

#### SKIRI IV

- 1a. SYVERT SYVERTSEN RAANAA. G. 26-10-1817 i Grytten Kirke m. p. Berith Olsdr. Remmem, f. 1795. Hennes stamtavle, Skiri II 7a. 7 barn hvorav de første 5 er født på Lesja. Familien til-flyttet Skiri 1831 som gårdbrukere.
- 2a. MARIT SYVEKTSO DTR. SKIRI, f. 6-4-1818 på Raanaa. G. 10-7-1842 i Kors Kirke m. slektning Lars Olsen, Sæther, f. 1814. Efterslekt, Fladmark I 7h.
- 2b. SYVERT SYVERTSEN SKIRI, f. 19-6-1820. G. 1845 i Kors Kirke m. søskenbarn Eli Eriksdr. Alnæs, f. 1823. Hennes stamtavle, Skiri II 8b. 7 barn:
- 3a. SYVERT SYVERTSEN SKIRI, f. 27-4-1846.
- 3b. BERITH SYVERTSDTR. SKIRI, f. 4-11-1848, *død 27-1-1933* 1g. 15-3-1869 i Kors Kirke m. ungd. Iver Erland-sen Alnes, f. 1839 i Sogndal. 2g. 11-1-1873 i Kors Kirke m. gdr. (*og poståpner*) slektning, Nils Olsen Marsten, f. 1842, *død 17-10-1916* Efterslekt i det 2det ekte-skap: Nøsthol-Marsten 5b.



- 3c. SYVERT SYVERTSEN SKIRI,  
f. 9-3-1852. G. 1877 i Kors Kirke m. slektning Marit Larsdr. Brøste, f. 1853. Hennes stamtavle, Brude I, 7e. Familien reiste til Amerika 1879. 1 barn er innført i Grytten kirkebøker:
- 4a. BERIT MARIE SYVERTSEN ALNÆS,  
f. 22-12-1877.
- 3d. ELIAS SYVERTSEN SKIRI,  
f. 6-3-1855. U. S. A. 1880.
- 3e. BERITH SYVERTSDTR. SKIRI,  
f. 28-4-1857.
- 3f. MATHIAS SYVERTSEN SKIRI,  
f. 28-11-1859.
- 3g. MARITH SYVERTSDTR. ALNÆS,  
f. 28-11-1862.
- 2c. MALI SYVERTSDTR. SKIRI,  
f. 4-12-1823. G. 5-6-1848 i Grytten Kirke m. ungd. Ole Olsen, Fladmark, f. 1819. Efterslekt, Fladmark V 2d.
- 2d. OLIVE SYVERTSDTR. SKIRI,  
f. 6-6-1829. G. 10-5-1862 i Kors Kirke m. ungd. Iver Andersen Brevig, f. 1831 på Lesja. 1 dtr. Marie, f. 1871. Familien reiste til Amerika 1903.
- 2e. BIRGITTE SYVERTSDTR. SKIRI,  
f. 24-7-1826.
- 2f. BIRGITTE SYVERTSDTR. SKIRI,  
f. 9-6-1832. G. m. Anders Andersen, Brevig, f. 1833. Efterslekt, Skiri VI 1a.
- 2g. BIRGITHE SYVERTSDTR. SKIRI,  
f. 27-3-1836.
- Larsen Marsten, f. 1834. Efterslekt, Marsten I 6c.
- 2c. OLE HANSEN SKIRI, f. 12-11-1846.
- 2d. ANDREAS HANS'EN SKIRI,  
f. 18-7-1850.
- 2e. GURI HANSDTR. SKIRI, f. 30-6-1854.
- 2f. HANS HANSEN SKIRI, f. 25-4-1856.  
G. 1878 i Kors Kirke m. p. Elen Pedersdtr. Sæter, f. 1854 i Næsset. Dtr. av Peder Olsen Neraas, Næsset. 6 barn:
- 3a. KAREN HANSEN SKIRI, f. 7-12-1878.
- 3b. GINA HANSEN SKIRI, f. 6-6-1880.
- 3c. HANSINE HANSEN SKIRI,  
f. 3-5-1882.
- 3d. HANS HANSEN SKIRI, f. 10-3-1884.
- 3e. GURIANNE HANSEN SKIRI,  
f. 12-3-1885.
- 3f. HELGA ELISE HANSEN SKIRI,  
f. 23-5-1887.
- 2g. OLE HANSEN SKIRI, f. 9-2-1859.
- 2h. KARI HANSDTR. SKIRI, f. 26-11-1862.

## SKIRI VI

- 1a. ANDERS ANDERSEN BREVIK, f. 1833 på Lesja. G. m. Birgithe Syvertsdr. Skiri, f. 9-6-1832. Hennes stamtavle, Skiri IV 2f. 6 barn: 2 født på Lesja og 4 født på Skiriløkken.
- 2a. ANDERS ANDERSEN SKIRI, f. 1859.
- 2b. SYVERT ANDERSEN SKIRI, f. 1861.  
G. m. Gurine Pedersen, Nora, f. 1866. Hennes stamtavle, Nora V 2d. 3 barn:
- 3a. BEDA SIVERTSDTR. SKIRI.  
G. m. Gerhard Gerhardsen Fladmark, f. 1890. Slekt. Familien bor i Amerika.
- 3b. PALMA SIVERTSDTR. SKIRI, f. 1899.
- 3c. SELMER SIVERTSEN SKIRI.
- 2c. BERIT MARIE ANDERSEN SKIRI,  
f. 13-11-1863.
- 2d. ANNE ANDERSEN SKIRI, f. 27-4-1867.  
G. 28-12-1912 i Kors Kirke m. enkemann Ole Hansen Aandal, f. 1848, Dovre. Sønn

## SKIRI V

- 1a. HANS OLSEN SKIRI, f. Raanaa 1804.  
G. 1841 i Kors Kirke m. p. Kari Olsdr. Skiri f. 1819. Hennes stamtavle, Skiri III 2a. 8 barn:
- 2a. OLE HANSEN SKIRI,  
f. 27-8-1841.
- 2b. OLIVE HANSDTR. SKIRI, f. 18-9-1844.  
G. 15-7-1865 i Kors Kirke m. ungd. Even

- av Hans Olsen Aagaardslien. Ingen barn innført i Grytten kirkebøker.
- 2e. ANDREAS ANDERSEN SKIRI,  
f. 4-6-1870.
- 2f. INGEBORG ANDERSEN SKIRI,  
f. 7-6-1876.

## SKJELBOSTAD

- 1a. OLE SKJELBOSTAD.  
G. m. Marith Ellingsdr. Skjelbostad, f. 1686, d. 1768. 6 barn:
- 2a. ELEN OSLDTR. SKJELBOSTAD,  
f. 1718, d. 1744.
- 2b. ELLING OLSEN SKJELBOSTAD, f. ca. 1720. 1g. m. Ingeborg Eriksdr. Bøe, f. 1731, d. 1750 m. sitt barn, Elen, 1 mnd. gml.  
Hennes stamtavle, Bøe-Gridset 3d. 2g. 14-11-1754 i Grytten Kirke m. p. Ingelev Jacobsdr. Norvig, f. 1729. Hennes stamtavle, Norvig 2d. 1 barn i første og 6 barn i annet ekteskap.
- 3a. ELEN ELLINGSDTR. SKJELBOSTAD, f. 1750, d. 1 mnd. gammel.
- 3b. INGEBORG ELLINGSDTR. SKJELBOSTAD, f. 1755. G. d. f. 8. S. Trinit. 1784 i Grytten Kirke m. ungd. Anders Knudsen Haukeberg, f. 1749. Efterslekt, Ora 2b.
- 3c. MARITH ELLINGSDTR. SKJELBOSTAD, f. 1758.
- 3d. INGELEV ELLINGSDTR. SKJELBOSTAD, f. 1760. G. 7-4-1790 i Grytten Kirke m. ungd. Jacob Jacobsen Skorgen, f. 1761, d. 1837. Efterslekt, Skorgen IV, 2b.
- 3e. OLE ELLINGSEN SKJELBOSTAD, f. 1763. G. 1. S. Adv. 1792 i Grytten Kirke m. p. Inger Larsdr. Roknem. Ingen barn innført i Grytten kirkebøker.
- 3f. KAREN ELLINGSDTR. SKJELBOSTAD, f. 1766.

- 3g. JACOB ELLINGSEN SKJELBOSTAD, f. 1769.
- 2c. ELI OLSDTR. SKJELBOSTAD, f. 1722.
- 2d. AGATHE OLSDTR. SKJELBOSTAD, f. 1724.
- 2e. ANDERS OLSEN SKJELBOSTAD.
- 2f. KAREN OLSDTR. SKJELBOSTAD, f. 1730. G. 22-11-1752 i Grytten Kirke m. ungd. Jon Nilsen Gridset, f. 1724. Efterslekt, Reiten 4b. f. 1727.

## SKORGEN I

- 1a. KNUD RASMUSSEN SKORGEN.  
1g. 3-1-1729 i Heen Kirke m. p. Birgithe Hansdr. Skorgen, d. 1734. 2g. 27-6-1735 i Heen Kirke m. p. Ingeborg Ingebrigtsdr. 2 barn i første og 6 barn i 2det ekteskap:
- 2a. MARTHE KNUDSDTR. SKORGEN, f. 1730, d. s. år.
- 2b. HANS KNUDSEN SKORGEN, f. 1731.
- 2c. INGEBRIGT KNUDSEN SKORGEN, f. 1737.
- 2d. HANS KNUDSEN SKORGEN, f. 1740.
- 2e. BIRGITH KNUDSDTR. SKORGEN. f. 1742. G. m. Baard Eriksen Hagen, f. 1740. Kjent under navnet «Klokker Baard». Efterslekt, Hagen-Brøste 3d.
- 2f. KARI KNUDSDTR. SKORGEN, f. 1742, tvilling.
- 2g. RASMUS KNUDSEN SKORGEN, f. 1747.
- 2h. PEDER KNUDSEN SKORGEN. f. 1750.

## SKORGEN II

- 1a. JOHANNES OLSEN SKORGEN, f. Strand 1745. G. 1777 i Grytten Kirke m. p. Agathe Andersdr. Hyllesnes, f. 1756. Hennes stamtavle, Hyllesnes-Mjelva 4a.

- Hennes fader, Anders Andersen Hyllesnes, kjøper 14-5-1744 2 vog, 4 mk. av grd. Hyllesnes, og 9 mk. av indre Skorgen fra Ivar Andersen Gaas. Videre kjøper han sammen med Elling Andersen Mjelva, 1 pd. 12 mk. av indre Skorgen fra Hans Henrik Olsen den 10-7-1762. Johannes og Agathe har 6 barn:
- 2a. ANDERS JOHANNESSEN SKORGEN, f. 1777. G. 25-6-1804 i Grytten Kirke m. slektning Berith Andersdr. Marsten, f. 1775. Hennes stamtavle, Marsten II 5a. 4 barn:
  - 3a. ANDERS ANDERSEN SKORGEN, f. 5-12-1806. G. m. Kari Nilsdr. Grøtta f. 28-10-1810. Dtr. av husm. Nils Nilsen Grøtta og h. Ingeborg Knudsdr. 5 barn:
  - 4a. ANDERS ANDERSEN SKORGEN, f. 10-10-1833. 1g. 7-7-1863 i Grytten Kirke m. p. Kari Jacobsdr. Skorgen, f. 1837. Hennes stamtavle, Skorgen IV, 4f. 2g. 15-5-1874 i Grytten Kirke m. p. Jørgine Jørgensdr. Aandal (*Brevik?*), f. 1843. Hennes stamtavle, Kavli I 7d. 1 barn i 1ste og 5 barn i 2det ekteskap:
  - 5a. SERIANNA ANDERSDTR. SKORGEN, f. 22-7-1865.
  - 5b. KARI ANDERSDTR. SKORGEN, f. 23-12-1874. U. S. A. 1893.
  - 5c. ANTON ANDERSEN SKORGEN, f. 5-9-1876.
  - 5d. JONETTA ANDERSDTR. SKORGEN, f. 13-9-1878. G. 11-5-1901 i Grytten Kirke m. skomaker Lars Larsen Strand, f. 1875. Efterslekt, Strand IV 2a.
  - 5e. ANNA JØRGINE ANDERSDTR. SKORGEN, f. 4-11-1881. G. 1902 i Grytten Kirke m. ungd. Ole Olsen Grøtta, f. 1877. Tar navnet Rønning. Sønn av husm. Ole Andersen Grøtta. 10 barn; 6a. Ingvarda, f. 1902, 6b. Alfred, f. 1907, 6c. Olaf f. 1909, 6d. Jørgen, f. 1911, 6e. Ole, f. 1914, 6f. Anna, f. 1914, 6g. Hjørdis Amalie, f. 1916, 6h. Julius Leonhard, f. 1917, 6i. Klara f. 1917, tvilling, 6j. Jan Arthur, f. 1921. Samtlige barn er født på Skorgerønningen og har tatt navnet Rønning.
  - 5f. BERITH ANDERSDTR. SKORGEN, f. 11-11-1885.
  - 4b. JOHANNES .ANDERSEN SKORGERØNNING, f. 5-5-1839.
  - 4c. INGEBORG ANDERSDTR. SKORGERØNNINGEN, f. 30-12-1841.
  - 4d. BERITH ANDERSDTR. SKORGERØNNINGEN, f. 3-4-1845.
  - 4e. ANDREAS ANDERSEN SKORGERØNNINGEN, f. 8-7-1850.
  - 3b. AGATHE ANDERSDTR. SKORGEN, f. 25-6-1809.
  - 3c. BRITH ANDERSDTR. SKORGEN, f. 18-5-1812. G. 27-11-1834 i Grytten Kirke m. ungd. Halsten Olsen Hegerholm, f. 1806. Efterslekt, Hægerholm 4d.
  - 3d. JOHANNES ANDERSEN SKORGEN, f. 4-8-1815. G. 8-11-1849 i Grytten Kirke m. p. Marit Roesdr. Brevig, f. 1823. Dtr. av Roe Jørgensen, Brevig. Ingen barn innført i Grytten kirkebøker.
  - 2b. RANDI JOHANNESDTR. SKORGEN, f. 1779.
  - 2c. MARIT JOHANNESDTR. SKORGEN, f. 1784, *død samme år*.
  - 2d. OLE JOHANNESSEN SKORGEN, f. 1786.
  - 2e. *MARIT JOHANNESDTR. SKORGEN, f. 1887.*
  - 2f. JOHANNES JOHANNESSEN SKORGEN, f. 29-7-1796, konf. 14-7-1811.

### SKORGEN III

- 1a. JOHANNES OLSEN SKORGEN, f. 30-6-1797 Kvandal (sønn av Ole Nielson Qvandahl, f. Kjerland 1753, d. 1836, og hustru Christi Davidsdr., f. 1752, d. 1832). G. m. Guro Davidsdr., f. 1812. Johannes og Guro kom til Skorgen i 1849. De hadde 5 barn:

- 2a. OLE JOHANNESSEN SKORGEN,  
f. 3-7-1836 i Kvandal. G. 1858 i Grytten  
Kirke m. p. Kari Boiesdr. Wolstad, f. 1833.  
8 barn:
- 3a. GURAA OLSDTR. SKORGEN,  
f. 18-11-1858.
- 3b. JOHANNES OLSEN SKORGEN,  
f. 6-10-1860.
- 3c. BAARD OLSEN SKORGEN,  
f. 7-2-1863, d. 24-4-1877.
- 3d. ANNA JOSEFINE OLSDTR.  
SKORGEN, f. 2-9-1865.  
Til U.S.A. 1891.
- 3e. OLE OLSEN SKORGEN, f. 27-5-1868.  
Til U.S.A. 1891.
- 3f. JOHANNES OLSEN SKORGEN,  
f. 2-4-1872.
- 3g. KAROLINE OLSDTR. SKORGEN,  
f. 1-2-1875.
- 3h. BAARD OLSEN EINANG, f. 2-10-1877.  
G. 1903 i Grytten Kirke m. p. Gurianne  
Pauline Olsdr. Sækkeseter, f. 1871, Veøy.  
7 barn:
- 4a. KAJA MELVIDA OLSEN EINANG,  
f. 22-10-1903.
- 4b. OSKAR OLSEN EINANG,  
f. 19-7-1905.
- 4c. BETZY GUNNI OLSEN EINANG,  
f. 11-6-1907.
- 4d. ASTRID ALIDA OLSEN EINANG,  
f. 28-7-1909.
- 4e. GUNVALD BERGATON OLSEN  
EINANG, f. 5-12-1912.
- 4f. GYDA ORKANA OLSEN EINANG,  
f. 4-11-1913.
- 4g. FERDINAND LEOPOLD OLSEN  
EINANG, f. 23-3-1916.
- 2b. DAVID JOHANNESSEN SKORGEN,  
f. 27-9-1838 i Kvandal.
- 2c. KRISTI JOHANNESDTR. SKORGEN,  
f. 16-3-1841 i Kvandal. Tvilling.
- 2d. SIGRI JOHANNESDTR. SKORGEN,  
f. 16-3-1841. G. Einangen 5a.
- 2e. JOHANNES JOHANNESSEN  
SKORGEN, f. 2-1-1844 i Kvandal.

## SKORGEN IV

- 1a. JACOB JACOBSEN SKORGEN, f. 1734,  
d. 1814. Lensmann. G. m. Anne Zakari-  
asdr. Skifte efter henne på grd. Skorgen  
18-1-1809. Han fikk skjøte 3-1-1779 på  
2 vog 4 mk. i grd. Nora fra Peder Arnesen,  
og skjøter denne grd. til sin svigersønn  
Jacob Olsen Sogge 2-1-1783. 3 barn:
- 2a. OLAVA JACOBSDTR. SKORGEN,  
f. 1758. G. m. Jacob Olsen, Sogge, f. 1742,  
d. 1807. Efterslekt, Setnes III 3a.
- 2b. JACOB JACOBSEN SKORGEN,  
f. 1761, d. 1837. Får skjøte på 2 vog 1 pd.  
i gd. Skorgen og foreldrene får kår 2-1-  
1788. G. 7-4-1790 i Grytten Kirke m. p.  
Ingelev Ellingsdr. Skjelbostad, f. 1760,  
d. 1837. Hennes stamtavle, Skjelbostad  
3d. Mannen døde 17. mars og hustruen  
døde 21. sept. samme år. 5 barn:
- 3a. JACOB JACOBSEN SKORGEN,  
f. 18-5-1791. Skifte efter ham 5-9-1842  
på grd. Skorgen. G. 17-6-1823 i Grytten  
Kirke m. p. Sigrid Hansdr. Gjerset, f. 1798,  
d. 1839. 6 barn:
- 4a. JACOB JACOBSEN SKORGEN,  
f. 13-7-1823. G. 1842 i Grytten Kirke  
m. p. Ingelev Iversdr. Hamre, f. 1812.  
Monsaas. Hennes stamtavle, Hamre 4d.  
6 barn:
- 5a. JACOB JACOBSEN SKORGEN,  
f. 28-12-1842. G. 31-10-1883 i Grytten  
Kirke m. p. Berit Pedersdr. Gjerdet i Vold,  
f. 1852. 2 barn:
- 6a. EMILIE JACOBSDTR. SKORGEN,  
f. 2-10-1884. G. 29-6-1917 i Grytten Kirke  
m. gdr. i Rødven, Aslak Knutsen Indre-  
gaard, f. 1873, Veøy. Sønn av gdr. Knut  
Eriksen. Ingen barn innført i Grytten  
kirkebøker.
- 6b. JOHAN JACOBSEN, SKORGEN,  
f. 11-6-1887. G. 15-10-1913 i Grytten  
Kirke m. p. Anna Rasmussen, Monsaas,  
f. 1886 i Eid. Dtr. av gdr. Anders Ras-  
mussen Monsaas. 4 barn:

- 7a. JACOB JACOBSEN SKORGEN, f.1914
- 7b. ARTHUR JOHANNES JACOBSEN SKORGEN, f. 11-4-1915.
- 7c. BJARNE JACOBSEN SKORGEN, f. 15-1-1918.
- 7d. JOHAN JACOBSEN SKORGEN, f. 15-1-1918, tvilling.
- 5b. IVER JACOBSEN SKORGEN, f. 5-6-1845.
- 5c. JACOB JACOBSEN SKORGEN, f. 1-10-1847. G. m. Jørgine Larsdr. 3 barn:
- 6a. GURI JACOBSDTR. SKORGEN, f. 3-2-1865.
- 6b. LARS JACOBSEN SKORGEN, f. 1-2-1868. G. m. Ingeborg Rolfsdr. Gjerde, f. 1873. 8 barn:
- 7a. JØRGEN JACOBSEN SKORGEN, f. 8-4-1899.
- 7b. MAGDA JACOBSEN SKORGEN, f. 30-10-1900.
- 7c. OLGA GURINE JACOBSEN SKORGEN, f. 30-4-1904.
- 7d. RAGNVALD ADOLF JACOBSEN SKORGEN, f. 25-1-1905.
- 7e. LINA INGVARD JACOBSEN SKORGEN, f. 24-2-1908.
- 7f. ALBERT JACOBSEN SKORGEN, f. 7-3-1910.
- 7g. JØRGINE JACOBSEN SKORGEN, f. 27-6-1911.
- 7h. PEDER JACOBSEN SKORGEN, f. 21-2-1914.
- 6c. BERITH JACOBSDTR. SKORGEN, f. 16-2-1873. G. m. Andreas Andersen Einangen, f. 25-12-1875. Efterslekt, Einangen 6f.
- 5d. SIGRID JACOBSDTR. SKORGEN, f. 6-5-1850.
- 5e. MARIT JACOBSDTR. SKORGEN, f. 22-9-1852.
- 5f. MARIT JACOBSDTR. SKORGEN, f. 12-11-1854.
- 4b. HANS JACOBSEN SKORGEN, f. 28-1-1826. 1g. 1854 i Grytten Kirke m. p. Eli Jacobsdr. Hægerholm, f. 1823, d. 1854 Hennes stamtavle, Tokle IV 4e. 2g. 1858 i Grytten Kirke m. p. Lisbeth Johannesdr. Venge, f. 1835. Hennes stamtavle, Venge IV, 2f. 3g. 9-7-1861 i Grytten Kirke m. p. Synneve Andersdr. Fonden, f. 1840. Hennes stamtavle, Brevig VII 4a. 1 barn i første, 1 barn i andre og 8 barn i tredje ekteskap.
- 5a. SIGRID HANSDTR. SKORGEN, f. 25-7-1854.
- 5b. EDVARD HANSEN VENGE, f. 26-7-1858. U.S.A. 1880.
- 5c. LISBETH HANSDTR. STRAND, f. 4-8-1862.
- 5d. ANNE HANSDTR. STRAND, f. 15-1-1865. U.S.A. 1884.
- 5e. JACOB HANSEN STRAND, f. 16-2-1868. U. S. A. 1884.
- 5f. GURI HANSDTR. STRAND, f. 1-4-1871.
- 5g. SIVERT HANSEN STRAND, f. 18-6-1874.
- 5h. ANDERS HANSEN STRAND, f. 23-10-1875. U. S. A. 1904.
- 5i. SOFIE HANSDTR. STRAND, f. 25-1-1879.
- 5j. JONETTA HANSDTR. STRAND, f. 23-9-1882, reiste 1901 til U.S.A. sammen med moderen, Synneve, som enke.
- 4c. OLE JACOBSEN SKORGEN, f. 15-11-1828. G. 7-1-1856 i Grytten Kirke m. p. Berit Olsdr. Brevig, f. 1823. Dtr. av O. Knudsen. 2 barn.
- 5a. SERIANNA OLSDTR. SKORGEN, f. 1856. G. 3-11-1876 i Kors Kirke m. ungd. Otto Alfsen Stavem, f. 1852. Efterslekt, Stavem II 2e.
- 5b. OLEANNA OLSDTR. SKORGEN, f. 1859. G. 21-11-1890 i Grytten Kirke m. båtbygger Rasmus Andreas Martinussen Vestnes, f. 1863. Sønn av husm. Martinus Rasmussen Vestnes. Ingen barn innført i Grytten kirkebøker.
- 4d. ANDREAS JACOBSEN SKORGEN, f. 16-2-1834.

- 4e. INGELEV JACOBSDTR. SKORGEN, f. 23-5-1831.
- 4f. KARI JACOBSDTR. SKORGEN, f. 21-1-1837. G. 7-7-1863 i Grytten Kirke m. ungd. Anders Andersen, Skorgen, f. 1833. Efterslekt, Skorgen II 4a.
- 3b. INGELEV JACOBSDTR. SKORGEN, f. 11-2-1794. G. 25-6-1822 i Grytten Kirke m. gdbr. Peder Hansen Gjerset, f. 1795. Ingen barn innført i Grytten kirkebøker.
- 3c. ELLING JACOBSEN, SKORGEN, f. 13-10-1796.
- 3d. ANE JACOBSDTR. SKORGEN, f. 31-10-1800. G. 10-7-1823 i Grytten Kirke m. ungd. Morten Justsen, Monsaas, f. 29-7-1796. Efterslekt, Monsaas I 4a.
- 3e. INGEBORG JACOBSDTR. SKORGEN, f. 3-6-1805.
- 2c. SARA JACOBSDTR. SKORGEN, f. 1765. G. 1. s. e. Nyttår 1791 i Eid Kirke m. ungd. Erik Knudsen Ottestad Rødven. Ingen barn innført i Grytten kirkebøker.
- 1b. OLE JACOBSEN, SKORGEN, f. 1735.
- 1 barn i annet ekteskap: 4a. Ole, f. 1827, 4b. Børre, f. 1831 og 4c. Iver, f. 1840.
- 3c. INGRID BØRRESDTR. SKORGEN, f. 7-11-1807.
- 3d. OLE BØRRESEN SKORGEN, f. 7-12-1808. 1g. 3-9-1831 i Grytten Kirke m. p. Marit Pedersdtr. Unhjem, f. 1800, *død 1837*. Hennes stamtavle, Hamre 3f. 2g. 24-6-1845 i Grytten Kirke m. p. Brith Larsdtr. Sletto, f. 1809, Waage. 5 barn i første og 3 barn i annet ekteskap.
- 4a. GURI OLSDTR. WEBLUNGSNES, f. 9-6-1832.
- 4b. MARITH OLSDTR. VEBLUNGSNES, f. 27-6-1835.
- 4c. OLINA OLSDTR. VEBLUNGSNES, f. 12-7-1836.
- 4d. OLE OLSEN VEBLUNGSNES, f. 24-11-1838. *Brith Larsdtr. Sletto var mor til 4d og 4e.*
- 4e. BØRRE OLSEN VEBLUNGSNES, f. 3-4-1842. 1g. 10-11-1863 i Grytten Kirke m. p. Sigrd Børresdtr. Hole, f. 1819, d. 1893. Hennes stamtavle, Dahle I 3b. 2g. 14-11-1896 i Grytten Kirke m. p. Aagot Larsdtr. Hagen, f. 1853. Hennes stamtavle, Hagen-Heen 5b. Barnløs i begge ekteskap.

## SKORGEN V

- 1a. OLE, ELLEVSEN SKORGEN, f. 1753, d. 1834. Man mener at han er den samme som ifølge kirkeboken blev hjemmedøpt 6. april 1753 og innført i Wold kirkebok. Hans far hette Ellev Nøstbakken, død omkr. 1756. Ole var g. m. Marit Børgesdtr. Mjelva, f. 1757, d. 1833. Hennes stamtavle, Mjelva I, 3b. 8 barn:
- 2a. BØRRE OLSEN SKORGEN, f. 1777, d. 1839. G. 1802 i Grytten Kirke m. Guri Andersdtr. Tokle. 5 barn:
- 3a. MARIT BØRRESDTR. SKORGEN, f. 1802.
- 3b. ANEBØRRESDTR. SKORGEN, f. 1805. 1g. m. Peder Olsen Siem. 2g. 19-9-1839 i Grytten Kirke m. ungd. Iver Harkieldsen Gridset, f. 1815. 2 barn i første og
- 4f. JENS OLSEN VEBLUNGSNES, f. 8-7-1845.
- 4g. OLE, OLSEN VEBLUNGSNES, f. 14-7-1847.
- 4h. SEVERIN OLSEN VEBLUNGSNES, f. 7-4-1851.
- 3e. GURI BØRRESDTR. VEBLUNGSNES, f. 25-8-1820. G. 24-9-1858 i Grytten Kirke m. enkemann Ingebrigt Ingebrigtsen, Veblungsnes, f. 1823. Efterslekt, Eide-Horgheim 6c.
- 2b. EILEV OLSEN, SKORGEN, f. 1779.
- 2c. OLE OLSEN SKORGEN, f. 1783. G. 7-4-1835 i Grytten Kirke m. p. Sigrd Olsdtr. Brevig, f. 1805. 3 barn:
- 3a. MARITH OLSDTR. SKORGEN, f. 2-7-1839.



- 3b. MARITH OLSDTR. SKORGEN,  
f. 2-6-1845. G. 7-11-1872 i Grytten Kirke  
m. gdr. Peder Andersen, Venge, f. 26-4-  
1846. Efterslekt, Sogge III 4a.
- 3c. OLE OLSEN SKORGEN, f. 18-8-1835.
- 2d. ELLEV OLSEN SKORGEN, f. 1786.
- 2e. ELLING OLSEN SKORGEN,  
f. 28-10-1788.
- 2f. INGRID OLSDTR. SKORGEN,  
f. 23-5-1792, d. 3-2-1868. G. 18-2-1812 i  
*Hen* Kirke m. ungd. Knud Andersen Kol-  
flaath, f. 1782. *Efterslekt, se Dahle II, 3d.*  
2g. MARIT OLSDTR. SKORGEN, f.  
22-5-1795. G. m. Baard Baardsen d. 1864.  
Efterslekt Hagen-Brøste 4d.
- 2h. OLE OLSEN SKORGEN, f. 27-12-1797.  
1g. 1836 i Grytten Kirke m. p. Anne  
Andersdr. Heen, f. 1804. Hennes stam-  
tavle, Hatle I, 5e. 2g. 1849 i Grytten Kirke  
m. p. Else Andersen Heen, f. 1819. 3 barn  
i første og 1 barn i annet ekteskap:
- 3a. OLE OLSEN NÆSS, f. 4-8-1836.
- 3b. ANDERS OLSEN NÆSS, f. 8-2-1840.
- 3c. OLEANNE OLSDTR. NÆSS,  
f. 24-6-1845.
- 3d. OLE OLSEN SKORGEN, f. 30-7-1850.
- 1b. GURI ELLEVSDTR. NØSTBAKKEN,  
f. 1756.

hennes søsken skjøtes 1715 deres arvedel  
i grd. Fladmark til broderen, Nils Jørgen-  
sen Fladmark, for 116 rd. 4 barn:

- 2a. OLE PEDERSEN SLETTA, f. 1701, d.  
1753. Lagrettemann 1745. Skifte efter  
ham 28-5-1754. Formuen 305 rd. Gården  
Sletta var taksert til 81 rd. Den 14-3-1735  
hadde han fått skjøte på 1 pd. 12 mk. i grd.  
Sletta fra Amund Eriksen Myrabø som  
var gift med Oles tante, Sigrid, for hennes  
arvedel i gården. G. 2. nyttårsdag 1732 i  
Kors Kirke m. p. Anne Olsdr. Brude,  
f. 1707, d. 1776. Hennes stamtavle, Brude  
I, 2a. Skifte efter henne på grd. Sletta  
5-8-1776. 9 barn:
- 3a. BIRGITHE OLSDTR. SLETTA, f. 1732.  
En av hennes faddere er Anders Justsen,  
Setnes III, 2b. Det er mulig at Anders hus-  
tru, Anne, er nær beslektet med Birgithes  
mor. 1g. Dom Exandi 1755 i Kors Kirke  
med slektning Søren Amundsen Skiri,  
f. 1723. d. 1773. Efterslekt, Skiri II, 5c.  
2g. 1774 m Knud Jørgensen, Rømmem,  
Efterslekt, Rømmem I, 3a, slektning.
- 3b. PEDER OLSEN, SLETTA, f. 1735, d.  
1812. Fikk skjøte 21-10-1772 på 1/2 vog  
i grd. Sletta fra hans slektning Erik  
Amundsen Sletta. Før fikk han skjøte  
30-10-1754 på 1 1/2 vog av grd. Sletta fra  
sin mor og sine søsken. Peders mor,  
Anne Olsdr. fikk samtidig kårkontrakt. I  
1794 makeskifter han til sin sønn, Ole  
Pedersen Devold, 1 vog 18 mk. i grd.  
Sletta for kjøpesum 490 rd. mot overtakelse  
av grd. Devold som sønnen eier, av skyld  
1 vog samt 1/2 part i Lysedal og store-  
stølen Sætre, og en ny sæter, Grindet  
kaldet, samt et kvernleie under grd. Indre  
Skorgen, alt tilsammen for kjøpesum 490  
rd. 1g. Assens Dom. 1756 i Kors Kirke  
med slektning, Sigrid Jørgensdr. Flad-  
mark, f. 1731, d. 1764. Hennes stamtavle,  
Fladmark I, 5e. 2g. 20. s. Tr. 1766 i Kors  
Kirke m. slektning Guri Endresdr. Skiri,  
f. 1747, d. 1820. Kongelig bevilling, be-

## SLETTA I

- 1a. PEDEROLSENSLETTA, f. 1673, d. 1731.  
Man mener at hans foreldre var Ole Sletta  
og hustru Merete Andersdr. Sletta, f. ca.  
1634. Hennes stamtavle, Sletta V, 2d.  
Skifte efter Peder på grd. Sletta 21-6-  
1731. Det er nevnt 2 barn: Ole og Merete.  
Formynder var Amund Eriksen Myrebø,  
som var Peders svoger. Det var 174 rd. til  
deling mellom de 2 arvinger. Peder var lag-  
rettemann i 1703 og 1712. G. m. Birgithe  
Jørgensdr. Fladmark, død 1734. Hennes  
stamtavle, Fladmark I, 3b. Sammen med

- slektet i 2. og 3. ledd. Hennes stamtavle, Skiri II, 6b. 4 barn i første og 7 barn i annet ekteskap:
- 4a. OLE PEDERSEN DEVOLD, f. Sletta 1756, d. 1829. Den 6-2-1787 kjøper han grd. Devold, matr. nr. 328, 3 vog, av Hans Setnes for kjøpesum 199 rd., en fordring i boet etter avdøde Knud Knudsen, Devold, f. Roknem. Stamtavle Sletta VI, 2e. 1g. 29-5-1787 i Kors Kirke m. Knuds enke, Kari Eriksdtr. Devold, f. Gridset 1742, d. 1824. Hennes stamtavle, Sæth 4e. 2g. 8-1-1827 i Kors Kirke m. slektning Anne Olsdtr. Grøtta, f. Stavem 1773. Hennes stamtavle, Fladmark I, 6a. 1 dtr. i første ekteskap:
- 5a. SIGRID OLSDTR. DEVOLD, f. 1788, d. 1851. 1g. 4-6-1805 i Grytten Kirke m. faderens halvbror, Endre Pedersen, Devold, f. Sletta 1773, d. 1830. Efterslekt, Sletta I, 4g. 2g. 21-6-1831 i Kors Kirke m. slektning, Ole Johnsen Myrebø, f. 1804. Efterslekt Brudeli I, 5i. Sigrid får 26-4-1810 skjøte fra sin far, Ole Pedersen, på 2 vog av grd. Sletta for kjøpesum 2900 rd. Hennes mann, Endre Pedersen, utsteder samtidig kårbrev til Ole Pedersen.
- 4b. JØRGEN PEDERSEN SLETTA, f. 1758, d. 1815. Får auksjonsskjøte 3-1-1788 på 1 vog 12 mk. i grd. Løkra. Prisen er ikke nevnt. Den 9-7-1792 selger han grd. Løkra til Nils Ellingsen Hole for 290 rd. Denne selger igjen 1794 til Hans Guttormsen Bjørli for 340 rd. og 1798 selges Løkra til Ole Knudsen Ronna for 350 rd. Grd. selges 1799 tilbake til Nils Ellingsen for 315 rd. Jørgen Pedersen bosetter seg på grd. Næss. Får skjøte 1-2-1792 på 2 vog 6 mk. i grd. Næss for 230 rd. Den 23-7-1804 får han videre skjøte på 2 jordstykker på grd. Næss for 133 rd. 2 ort 12 sh. G. 23-5-1793 i Grytten Kirke m. søskenbarn Marit Sørensdtr. Rømmem, f. 1773. Hennes stamtavle, Skiri II, 6i. 7 barn:
- 5a. PEDER JØRGENSEN NÆSS, f. 26-6-1794.
- 5b. SIGRID JØRGENSEDTR. NÆSS, f. 11-10-1795. 1g. 26-6-1817 i Grytten Kirke m. søskenbarn Peder Ørgesen Grøtta, f. 1799, Stavem. Efterslekt, Rømmem I, 4b. 2g. 6-4-1836 i Grytten Kirke m. ungk. Knud Knudsen Unhjem, f. 1816. Ingen barn i annet ekteskap innført i Grytten bøker.
- 5c. BRITH JØRGENSEDTR. NÆSS, f. 1800. G. m. Lars Justsen Moe, f. 1795. Hans stamtavle, Moe I, 5a.
- 5d. PEDER JØRGENSEN NÆSS, f. 26-10-1804, d. 1815.
- 5e. SØREN JØRGENSEN NÆSS, f. 3-2-1808, d. s. dag.
- 5f. KNUD JØRGENSEN NÆSS, f. 6-9-1809, d. 1815.
- 5g. GURI JØRGENSEDTR. NÆSS, f. 13-9-1812, d. 1815.
- 4c. NILS PEDERSEN SLETTA, f. 1761, d. 1799.
- 4d. INGELEV PEDERSDTR. SLETTA, f. 1764, død samme år 16 uker gammel.
- 4e. SIGRID PEDERSDTR. SLETTA, f. 1767, d. 1768.
- 4f. SIGRID PEDERSDTR. SLETTA, f. 1769. G. 1. s. Tr. 1793 i Kors Kirke m. enkemann, slektning, Ørge Jørgensen Stavem, f. Rømmem 1755. Efterslekt, Rømmem I, 3j.
- 4g. MARIT PEDERSDTR. SLETTA, f. 1771. G. 27-5-1795 i Grytten Kirke m. slektning Endre Amundsen Skiri, f. 1772. Efterslekt, Skiri II, 7a.
- 4h. ENDRE PEDERSEN SLETTA, f. 1773, omkom i Elva 1830. Får skjøte fra sin far på 1 vog av grd. Devold og 1/2-part, 22 1/2 mk. i grd. Isterdalen for kjøpesum 499 rd., dat. 30-10-1799. Skjøter 1-7-1812 til Iver Knudsen Hole landskyldretten til 3 vog i grd. Devold matr. nr. 328. Det synes således som Endre må ha overtatt denne del av grd. Devold fra sin bror Ole. Endre får kårbrev samtidig for seg og sin hustru, Sigrid Olsdtr. på kår av grd. Skjøter

- 31-10-1820 til Peder Pedersen Brudeli, plassen Bjørneberg med tilliggende rett til hugst, samt grasgang i utmarken for kjøpesum 100 spd. og får en obligasjon for beløpet. Endre pantsetter grd. Sletta for 400 spd. til Norges Bank den 29-10-1822. G. 4-6-1805 i Grytten Kirke m. sin halvbrors dtr., Sigrid Olsdtr. Devold, 17 år gml., f. 1788, d. 1851. Hennes stamtavle, Sletta I, 5a. 3 barn:
- 5a. PEDER ENDRESEN DEVOLD, f. 2-4-1809, d. 1812.
- 5b. KARI ENDRESDTR. SLETTA, f. 12-8-1812. G. 24-6-1829 i Kors Kirke m. slektning, Søren Ellingsen Stokke, f. 1803. Efterslekt, Rømmem I, 4c.
- 5c. GURI ENDRESDTR. SLETTA, f. 23-2-1818. G. 24-6-1834 i Kors Kirke m. slektning, Ole Olsen Marsten, f. 1807, d. 1863. Efterslekt, Marsten I, 5e.
- 4i. ANE PEDERSDRT. SLETTA, f. 1775, d. 13 uker gml.
- 4j. ANE PEDERSDTR. SLETTA, f. 1776, d. 1814. 1g. 24-6-1806 i Grytten Kirke m. slektning, Elling Ellingsen Skiri, f. 1777. Hans stamtavle, Skiri I, 6a. 2g. 9-7-1812 i Grytten Kirke m. slektning, Ole Olsen Marsten, f. 1772. Efterslekt, Marsten I, 4a.
- 4k. PEDER PEDERSEN DEVOLD, f. Sletta 1782. Vokste opp på grd. Devold fra 1794 da faderen kjøpte gården. Blev konfirmert 1796 i Grytten Kirke under navnet Peder Pedersen Devold, og beholdt navnet Devold for fremtiden. Tollinspektør og tollkasserer i Kristiansund og tollinspektør i Kristiansunds distrikt 1831-1846. Suppleant til Stortinget for Kristiansunds og Moldes distrikt i 1824. Blev entlediget som tollinspektør 22-12-1846. Gift 27-3-1816 m. Anne Johanne Møllemann Christie. Datter av byfoged og postmester Joh. Koren Christie og hustru Anna Brodtkorb Graff i Kristiansund. 2 barn:
- 5a. JOHAN ANNÆUS DEVOLD, f. 30-1-1817. Kjøpmann i Kristiansund og eier av briggen «Peter Annæus». Gift, og en sønn kjent:
- 6a. PETER ANNÆUS DEVOLD, f. 1843 i Kristiansund. Norsk og svensk konsul i Svinemünde. D. der 1904. Gift, og en sønn kjent:
- 7a. FRIEDRICH JOHAN ANNÆUS DEVOLD. Besøkte direktør Lauritz A. Devold, Ålesund, den 21. juni 1942. Han var kaptein på et stort handelsskip som hadde ankret på redan. Ved dette besøk gav han disse opplysninger om far og bestefar. Oldefaren, Peder, d. i Stettin 3-11-1862.
- 5b. ANE WILHELMINE KORENDINE, f. 19-1-1819, d. 26 dager gml.
- 3c. GULLAUG OLSDTR. SLETTA, f. 1737, d. 1746.
- 3d. MARTHE OLSDTR. SLETTA, f. 1740, d. for 1776. G. Nyttårsdag 1768 i Kors Kirke m. slektning Jørgen Jørgensen Rømmem, f. 1745. Efterslekt, Rømmem I, 3 d.
- 3e. OLE OLSEN SLETTA, f. 1742.
- 3f. ANE OLSDTR. SLETTA, f. 1744, d. 1746.
- 3g. GULLOW OLSDTR. SLETTA, f. 1746. G. Tr. S. 1769 i Kors Kirke m. slektning Nils Olsen Sæter, f. 1743, d. 1806. Efterslekt, Fladmark I, 5c.
- 3h. KIRSTEN OLSDTR. SLETTA, f. 1750, d. 1832. 1g. Joh. Bapt. 1770 i Grytten Kirke m. ungd. Ole Olsen Marsten, f. 1745, d. 1783. Efterslekt, Marsten I, 3f. 2g. d. f. 23. S. Tr. 1784 i Kors Kirke m. slektning Hans Jørgensen, Rømmem, f. 1752. Efterslekt, Rømmem I, 3i.
- 3i. ANE OLSDTR. SLETTA, f. 1748. G. 11-9-1774 i Kors Kirke m. ungd. Amund Larsen Brøste, f. 1746. Efterslekt, Fladmark II, 3a.
- 2b. JØRGEN PEDERSEN, SLETTA, f. ca. 1702, d. 1731.
- 2c. ANDERS PEDERSEN, SLETTA, f. ca. 1704, d. 1731.

- 2d. MARETHE PEDERSDTR. SLETTA.  
I hennes fars skifte 1731 er hun oppført med formynder Amund Eriksen. Hun er således ikke nådd myndig alder. Hennes nu eneste gjenlevende bror, Ole, overtar 14-3-1735 hennes arvedel i grd. Sletta 1 1/2 vog. Ved denne anledning fungerer likeledes hennes formynder Amund Eriksen, som er gift med hennes tante, Sigrid. Marethe menes å være g. 27-6-1740 i Eids Kirke m. ungk. Søfren Justsen Setnes. Efterslekt, Setnes III, 2e.
- 1b. SIGRID OLSDTR. SLETTA, f. 1673, d. 1752. G. m. Amund Eriksen Myrebø, f. Horgheim 1680. Efterslekt, Sogge I, 3b.
- 1c. MAGNHILD OLSDTR. SLETTA, d. 1731. G. 21. S. Tr. 1728 i Kors Kirke m. grdbr. ungk. Jacob Iversen, Slettalie. Efterslekt, Slettali 3c.

## SLETTA II

- 1a. CHRISTOFFER ERIKSEN, RAANAA-BREKKEN, fra Lesja og Marit Pedersdtr. Sletta, f. 1818. Hennes stamtavle, Brudeli II, 3b. 1 sønn:
- 2a. ERIK CRHISTOFFERSEN, SLETTA, f. 18-12-1841. 1g. 19-10-1867 i Kors Kirke m. p. Kari Jacobsdtr. Lien, f. 1844 i Frøen. Dtr. av Jacob Amundsen Frøen. 2g. 1886 i Kors Kirke m. p. Eli Alfsdtr. Stavem, f. 1846.  
Hennes stamtavle, Stavem II, 2c.  
*4 barn i første ekteskap, 3 barn i annet ekteskap:*
- 3a. CHRISTOFFER ERIKSEN SLETTA, f. 1865. *Til Amerika.*
- 3b. ANNE ERIKSDTR. SLETTA, f. 1872. *Til Amerika.*
- 3c. MARIT ERIKSDTR. SLETTA, f. 1877. *Til Amerika.*
- 3d. ANNA ERIKSDTR. SLETTA, f. 1881. *Til Amerika.*

- 3e. EMILIE ERIKSDTR. SLETTATEIG, f. 26-11-1886.
- 3f. KARL ERIKSEN SLETTATEIG (*nå Teigen*), f. 1-9-1888. G. 1919 i Kors Kirke m. p. Anna Johansdtr. Lie, f. 1896. Hennes stamtavle, Lie 2d. 2 barn:
- 4a. EDVIN KARLSEN SLETTATEIG, f. 8-8-1919.
- 4b. JOHN KARLSEN SLETTATEIG, f. 18-3-1926.
- 3g. ANDREAS ERIKSEN SLETTATEIG (*nå Teigen*), f. 7-6-1891. G. 1926 i Kors Kirke m. søster til Anna, 3b., Inga Johansdtr. Slettalykken, f. 1902. Hennes stamtavle, Lie 2g. 1 sønn:
- 4a. EINAR ERIKSEN SLETTA, f. 12-3-1927.

## SLETTA III

- 1a. CHRISTOPHER ANDERSEN ØGAARDEN, f. 1805 i Lesja. G. 8-11-1829 i Grytten Kirke m. p. Brit Eriksdtr. Sletta, f. 30-5-1807, d. 17-8-1858. *Plassbruker på Sæterhjellen, Nordre Sæter.* Hennes stamtavle, Sletta VI, 4d. *Som enke gift 2. gang med Endre Pedersen Brudeli, f. 2-3-1821, d. 4-10-1857. Se BRUDELI II, 3c. 4 barn i første ekteskap, 4 barn i andre.:*
- 2a. ERIK CHRISTOPHERSEN SÆTER, f. 9-1-1831. G. 12-10-1858 i Kors Kirke m. p. Anne Hansdtr. Sletta, f. 1829. Hennes stamtavle, Sletta IV, 3a. 6 barn:
- 3a. BERITH ERIKSDTR. SLETTA, f. 4-4-1859. G. 30-10-1882 i Kors Kirke m. slektning Johan Hansen, Stavem, f. 1855.  
Efterslekt, Rømmem I, 6d.
- 3b. INGELEV ERIKSDTR. SLETTA, f. 4-2-1861.
- 3c. SERINE ERIKSDTR. SLETTA, 19-3-1864.

- 3d. HANNA ERIKSDTR. SLETTA,  
f. 4-8-1866. G. 17-10-1898 i Kors Kirke  
m. slektning, Ole Larsen Larsslet, f. 1874.  
Efterslekt, Kleven I, 7.g.
- 3e. CHRISTOFFER ERIKSEN SLETTA,  
f. 1868.  
3f. *EDVARD ERIKSEN SLETTA,*  
*f. 3-6-1876, død 1877.*
- 2b. ANNE CHRISTOFFERSDTR. SÆTER,  
f. 28-3-1834.
- 2c. ANNE CHRISTOFFERSDTR. SÆTER,  
f. 13-8-1837. G. 17-10-1870 i Kors Kirke  
m. slektning Ole Olsen, Brude, f. 1826.  
Efterslekt, Brude II, 2b.
- 2d. GURI CHRISTOFFERSDTR. SÆTER,  
f. 28-4-1840.

#### SLETTA IV

- 1a. POVEL POVELSEN ENSTAD, f. 1765  
på Lesja, d. 1824, Sletta. G. 1. S. Trinit.  
1796 i Kors Kirke m. p. Ane Hansdtr.  
Remmem, f. 1759, Dovre.  
4 barn:
- 2a. POVEL POVELSEN REMMEM,  
f. 1796. G. 1824 i Kors Kirke m. p. Guri  
Andersdtr. Kylling, f. Lykkeslet 1801.  
Hennes stamtavle, Remmem-Lykkeslet  
6a. 8 barn:
- 3a. ANDERS PAULSEN KYLLING,  
f. 4-7-1824.
- 3b. PAULINE PAULSDTR. KYLLING,  
f. 8-2-1826.
- 3c. GULLAUG PAULSDTR. LYNHJEM,  
f. 15-10-1828.
- 3d. ANNE PAULSDTR. TOMBERG,  
f. 26-5-1833.
- 3e. INGRID PAULSDTR. TOMBERG,  
f. 19-11-1835.
- 3f. PAUL PAULSEN TOMBERG,  
f. 14-3-1839.
- 3g. ANDERS PAULSEN TOMBERG,  
f. 14-3-1842.
- 3h. GURI PAULSDTR. TOMBERG,  
f. 1-4-1844.
- 2b. MARIT POVELSDTR. BRUDELIE, N,  
f. 15-11-1799. G. 15-1-1832 i Grytten  
Kirke m. ungd. Ingebrigt Larsen Rødstøl,  
f. 30-11-1807. Efterslekt, Kylling II, 5a.
- 2c. HANS POVELSEN KYLLING,  
f. 19-12-1805. Overtok gården Slettaøien  
etter sin far. G. 9-11-1828 i Kors Kirke m.  
p. Ingelev Jørgensdtr. Sæter, f. 1804. Hen-  
nes stamtavle, Remmem I, 5b. 6 barn:
- 3a. ANNE HANS DTR. SLETTA,  
f. 14-11-1829. G. 12-10-1858 i Kors Kirke  
m. grdr. Erik Christoffersen, Sletta, f.  
1831 på Sæter. Efterslekt, Sletta III, 2a.
- 3b. ANNE HANS DTR. SLETTA,  
f. 14-8-1833. G. 14-4-1859 i Kors Kirke  
m. slektning Ole Knudsen Monge, f. 1828.  
Efterslekt, Sletta VI, 5b.
- 3c. JØRGEN HANSEN SLETTA,  
f. 12-12-1835. G. 14-4-1863 i Grytten  
Kirke m. p. Magnhild Eriksdtr. Remmem,  
f. 1835. Dtr. av Erik Larsen Remmem.  
Innflyttet. 5 barn:
- 4a. INGELEV JØRGENDTR. NÆSS,  
f. 24-9-1864. G. 25-10-1892 i Grytten  
Kirke m. skomaker Peter Olsen Rød, f.  
1864 i Nesset. Ingen barn innført i Grytten  
kirkebøker.
- 4b. MAGNHILD JØRGENDTR.  
AANDAHL, f. 10-9-1866.
- 4c. HANS JØRGENSEN AANDAHL,  
f. 8-6-1869. 1g. m. Kristine Stenersdtr.  
Gjelsten, f. 1860. 2g. m. Guri Pedersdtr.,  
f. 1861. 2 barn i første og 1 barn i annet  
ekteskap:
- 5a. MAGNHILD HANS DTR. AANDAHL,  
f. 27-2-1898.
- 5b. HJALMAR SVERRE HANSEN,  
AANDAHL, f. 26-12-1899.
- 5c. HJALMAR SVERRE HANSEN,  
AANDAHL, f. 9-12-1902. G. 1927 i Gryt-  
ten Kirke m. p. Kaspara Kristine Villa,  
f. 1906 i Ålesund. Dtr. av Johan Kristian  
Villa. 2 barn:

- 6a. HENRY KRISTIAN AANDAHL, f. 16-2-1928.
- 6b. INGE JOHAN AANDAHL, f. 1-6-1930.
- 4d. EDVARD JØRGENSEN AANDAHL, f. 8-4-1872. G. utenbygds. 1 sønn:
- 5a. JØRGEN AANDAHL, kontorsjef i Morgenposten.
- 4e. JØRGENJØRGENSEN NÆS, f. 18-5-1875.
- 3d. PAULINE HANS DTR. SLETTA, f. 13-1-1838. G. 22-5-1869 i Kors Kirke m. ungd. Ole Alfsen Stavem, f. 1841. Efterslekt, Stavem II, 2a.
- 3e. JACOB HANSEN SLETTA, f. 20-7-1840. G. 18-6-1873 i Grytten Kirke m. p. *Mette Johannesdtr. Venge*, f. 1826 i Opdal. *Hennes slekt se Venge IV*. Barnløs.
- 3f. HANS HANSEN SLETTA, f. 2-6-1843. G. 29-4-1864 i Grytten Kirke m. p. Eli Eriksdtr. Remmem, f. 1833. Dtr. av Erik Larsen Remmem. 4 barn:
- 4a. HANS HANSEN NÆS, f. 10-1-1866.
- 4b. MAGNHILD HANS DTR. NÆS, f. 5-4-1868.
- 4c. OLE EDVARD HANSEN NÆS, f. 9-4-1872.
- 4d. EILERT HANSEN NÆS, f. 15-4-1877.
- 2d. GJØRAUD PAULSDTR. KYLLINGEN, f. 7-4-1810. G. 3-11-1833 i Kors Kirke m. ungd. Elling Larsen Sletta, f. 1805. Efterslekt, Kleven I, 5a.
- ersen Myrebøe, f. 1692. Antagelig brorsønn. Kjøpesum er ikke nevnt.
- 3c. GURI ERIKSDTR. SLETTA, f. ca. 1660, d. 1731. G. m. Erik Eriksen Brøste, f. 1681, d. 1762. Efterslekt, Brøste IV, 2b.
- 3d. MARITH ERIKSDTR. SLETTA, f. ca. 1662, d. ca. 1753. G. m. Erik Eriksen, Brøste, f. 1681, enkemann etter 3c. Efterslekt, Brøste IV, 2b.
- 3e. OLE ERIKSEN SLETTA, f. 1663.
- 3f. ANDERS ERIKSEN SLETTA, f. 1664.
- 2b. ?ANDERSDTR. SLETTA, f. ca. 1624. G. m. Morten Andersen, Soggereiten, Sønn av Anders Iversen og h. Anna Mortensdtr. Soggereiten. 3 barn: 3a. Anders, 3b. Anders d. y., 3c. Siri.
- 2c. KNUD ANDERSEN SLETTA, f. 1629. Hustruens navn er ukjent. 1 sønn:
- 3a. ANDERS KNUDSEN STAVEM, f. 1669, d. 1731. Bøxler 2 vog i Stavem 1689 etter sin far. Hustruens navn ukjent. 2 barn:
- 4a. KNUD ANDERSEN STAVEM, f. 1697, d. 1753. Skifte etter ham på grd. Stavem 16-1-1753. 1g. m. Marith Iversdtr. Sletta-lie. Skifte etter henne i grd. Stavem 14-1-1727. Hennes stamtavle, Sletta I 3d. 2g. Magnhild Amundsdr. Hole d.y. f. 1705, d. 1731. Skifte etter henne på grd. Stavem, 22-6-1731. Hennes stamtavle, Fladmark I, 4e. 3g. S. Tr. 1733 i Kors Kirke m. p. Eli Knudsdtr. Venge, f. 1707, d. 1746. Skifte etter henne på grd. Stavem 8-9-1746. Hennes stamtavle, Venge III, 4a. 1 barn i første, 2 barn i annet og 6 barn i tredje ekteskap.

## SLETTA V

- 1a. ANDERS HORGIERSEN SLETTA, f. 1595. Hustruens navn ukjent. 5 barn:
- 2a. ERICH ANDERSEN, SLETTA, f. 1619. Hustruens navn ukjent. 6 barn:
- 3a. INGRID ERIKSDTR. SLETTA, f. 1650, d. 1736.
- 3b. HORGIER ERICHSEN SLETTA, f. 1658. Skrives også Thorjer. Kanskje dette er det riktige. Skjøter 1 pd. 12 mk. i grd. Sletta den 29-1-1720 til Olle Andersen
- 5a. ANNA KNUDSDTR. STAVEM, f. 1724. G. 23. S. Trinit. 1747 i Kors Kirke m. ungd. Erich Simensen, Sæter, f. 1722. Efterslekt, Fladmark IV, 3a.
- 5b. MARTHE KNUDSDTR. STAVEM, f. 1726. Hun bor i Molde 1764 og i Bergen 1769.
- 5c. MAGNHILD KNUDSDTR. STAVEM, f. 1733. Skifte etter henne på grd. Tomberg. Ugift 1-5-1769.



- 5d. ANNA KNUDSDTR. STAVEM,  
f. 1735, d. 1749.
- 5e. MARTHE KNUDSDTR. STAVEM,  
f. 1737.
- 5f. ANDERS KNUDSEN STAVEM,  
f. 1740.
- 5g. KNUD KNUDSEN STAVEM, f. 1744.
- 5h. ANDERS KNUDSEN STAVEM, f. 1749.  
*Uekte. Hans mor var Ane Rasmusdtr. Weblungsness. G. 30-3-1780 i Eid Kirke m. p. Guri Amundsdr. 3 barn:*
- 6a. KNUD ANDERSEN FIVA, f. 1781 på Risbakken. 1g. 12-1-1811 i Grytten Kirke m. p. Barbro Knudsdtr. Tokle, f. 1775. 2g. 2-2-1813 i Grytten kirke m. p. Brith Jonsdtr. Setnes. 1 barn i første og 7 barn i annet ekteskap:
- 7a. GURAA KNUDSDTR. FIVA,  
f. 16-12-1811.
- 7b. ANDERS KNUDSEN FIVA, f. 1813.  
Skoleholder og kirkesanger. G. 1840 i Kors Kirke m. p. Marit Jonsdtr. Lien, f. 1813 i Lesja. 4 barn:
- 8a. BERITH ANDERSDTR. KYLLING,  
f. 17-11-1841.
- 8b. MARITH ANDERSDTR. KYLLING,  
f. 6-4-1845. G. 17-4-1871 i Kors Kirke m. ungd. Amund Christensen, Slettali, f. 1841. Efterslekt, Kylling V, 3c.
- 8c. KNUD ANDERSEN KYLLING,  
f. 28-1-1847.
- 8d. JOHN ANDERSEN KYLLING,  
f. 7-2-1853.
- 7c. OLAVA KNUDSDTR. FIVA,  
f. 23-1-1816. g. 13-7-1843 i Grytten Kirke m. ungd. Ole Olsen Setnes, f. 1817, d. 1854. 2g. 4-7-1857 i Grytten Kirke m. enkemann Lars Larsen Soggebrækken, f. 1799. Sønn av husmann Lars Larsen Walved, Innfjord. Ingen barn innført i Grytten kirkebøker.
- 7d. BARBRO KNUDSDTR. FIVA,  
f. 2-11-1818.
- 7e. JOHN KNUDSEN FIVA,  
f. 4-9-1821.
- 7f. AMUND KNUDSEN FIVA,  
f. 30-8-1824.
- 7g. AMUND KNUDSEN FIVA,  
f. 19-1-1828.
- 7h. PEDER KNUDSEN FIVA, f. 31-10-1830.  
G. 17-6-1859 i Kors Kirke m. p. Rønnog Olsdr. Lykkeslet, f. 27-8-1831. Hennes stamtavle, Remmem-Lykkeslet 7c. 2 barn:
- 8a. CAROLINE PEDERSDTR. AAG,  
f. 2-9-1860. G. 17-6-1912 i Grytten Kirke m. maler i Molde, Ole Olsen Holmem, f. 1852, Veøy. Sønn av husmann Ole Thronsen. Ingen barn innført i Grytten kirkebøker.
- 8b. OLE PEDERSEN AAG, f. 6-5-1865.  
G. 7-3-1890 i Grytten Kirke m. Berith Pedersdr. Hanekamhaug, f. 1863. Hennes stamtavle, Bøe-Lyngghjem 7c. 7 barn:
- 9a. PEDER OLSEN, AAG, f. 1890.  
U. S. A. 1906.
- 9b. EMILIE OLSEN AAG,  
f. 9-12-1891.
- 9c. PETER OLSEN AAG, f. 22-2-1894.
- 9d. EMMA OLSEN AAG, f. 6-5-1897.
- 9e. RUDOLF OLSEN AAK, f. 21-4-1900.  
Oppsynsmann. G. 1924 i Grytten Kirke m. p. Anna Jacobsen, f. 1904 i Faavang. Dtr. av Nils Jacobsen. 1 dtr.:
- 10a. BODIL OLSEN AAK, f. 23-12-1924.
- 9f. PETER OLSEN AAK, f. 27-10-1902.
- 9g. BETZY OLINA OLSEN AAK,  
f. 16-10-1905.
- 6b. AMUND ANDERSEN, BRAUTEN,  
f. 1784. G. 4-11-1815 i Grytten Kirke m. p. Gjertrud Trondsdr. Heen, f. ca. 1792. Hennes stamtavle, Heen V, 5g. 3 barn:
- 7a. GURI AMUNSDTR. SOGGEREITEN,  
f. 1-3-1816. G. 29-12-1837 i Grytten Kirke m. enkemann Ole Pedersen Wangen, f. 1804, Fron. Efterslekt, Sogge V, 1a.
- 7b. RAGNHILD AMUNSDTR.  
SOGGEREITEN, f. 31-7-1818. G. 1-7-1842 i Grytten Kirke m. inderst Niels Olsen Weblungsnes, f. 11-12-1817. Efterslekt, Weblungsnes III, 3b.

- 7c. MARIT AMUNDSDTR. SOGGE REITEN, f. 2-2-1821.
- 6c. ELISABETH ANDERSDTR. BRAUTEN, f. 5-8-1790.
- 4b. MARITH ANDERSDTR. STAVEM, f. ca. 1700. G. 11-7-1740 i Kors Kirke m. ungd. Harkield Povelsen, Løkra, f. 1703, d. 1773. Hans stamtavle, Løkra III, 2a.
- 2d. MARETE ANDERSDTR. SLETTA, f. ca. 1634. Der er flere ting som tyder på at hun var g. m. Olle Sletta, og at disse er stamfedre til folket på Sletta I.
- 2e. ANDERS ANDERSEN SLETTA, f. 1639.

## SLETTA VI

- 1a. KNUD ROCHNEM VOLD. Hustruens navn var kanskje Kirsten. 5 barn:
- 2a. ANNA KNUDSDTR. ROCHNEM, f. 1727
- 2b. JERTRUD KNUDSDTR. ROCHNEM, f. 1729.
- 2c. INGEBORG KNUDSDTR. ROCHNEM, f. 1731.
- 2d. MARTHE KNUDSDTR. ROCHNEM, f. 1734.
- 2e. KNUD KNUDSEN ROCHNEM, f. 1736, d. 1786. G. 29-12-1774 i Grytten Kirke m. p. Kari Eriksdtr. Gridset, f. 1742. Hennes stamtavle, Sæth 4e. (Hun giftet seg 1787 med gdr. Ole Pedersen Sletta, med hvem hun har stor efterslekt.) Knud Knudsen fikk skjøte på 3 vog i grd. Devold den 2-6-1774 fra Amund Pedersen. Skifte efter Knud 18-1-1787. 4 barn:
- 3a. KNUD KNUDSEN DEVOLD, f. 1775. G. 3-11-1805 i Kors Kirke m. p. Eli Larsdtr. Toklie, f. 1783. Hennes stamtavle, Tokle II, 4c. 2 barn:
- 4a. KARI KNUDSDTR. SLETTA, f. 5-8-1811.
- 4b. LARS KNUDSEN SLETTA, f. 11-5-1821. G. 1848 i Kors Kirke m. p. Marit Gulbrandsdtr. Hovangsholen, f. 1821, Lesja. 5 barn:
- 5a. KNUD LARSEN SLETTA, f. 10-4-1849.
- 5b. GUNDER LARSEN, SLETTA, f. 23-3-1851, Brudeliberg.
- 5c. ENETTA LARSDTR. MONGEEIET, f. 19-6-1853. G. 16-6-1877 i Kors Kirke m. ungd. Ole Jørgensen Fladmark, f. 20-3-1849. Efterslekt, Brude I, 6d.
- 5d. CARL MATHIAS LARSEN, MONGE, f. 28-4-1856, d. 1938. Gift 1881 i Kors Kirke m. p. Anne Eriksdtr. Sletta, f. 1853, 6 barn.
- 6a. MARIANNE MATHIASDTR. SLETTA, f. 29-1-1882. G. 1-11-1915 i Kors Kirke m. enkemann Ole Knudsen Brøste, f. 1875. Efterslekt, Hagen-Brøste 7b.
- 6b. ELEN ANNA MATHIASDTR. SLETTA, f. 17-9-1884, U. S. A. 1902. G. m. Erik Chapman. Stor familie i U. S. A.
- 6c. LOVISE MATHIASDTR. SLETTA, f. 19-3-1887.
- 6d. PETRA MATHIASDTR. SLETTA, f. 28-4-1890. G. 13-10-1917 i Kors Kirke m. ungd. Ivar Olsen Lien, f. 1893. Sønn av Ole Kristensen Kleverud, Lien. 1 sønn: 7a. Olav Mindor Lien, f. 1920. G. m. Ada Jensen fra Hamar. 2 barn: 8a. Laila, f. 1941 og 8b. Per, f. 1945.
- 6e. THEA MATHIASDTR. SLETTA f. 12-8-1894. G. m. grdr. Ole Andreassen, Sætherbø, f. 1895. Efterslekt, Stavem II, 4a.
- 6f. MAGNUS ALFRED MATHIASSEN, SLETTA, f. 1-2-1898. G. i Kors Kirke m. p. Anna Andreasdtr., Sætherbø, f. 1899. Hennes stamtavle, Stavem II, 4c. 11 barn:
- 7a. ANNY BERGLIOT SLETTA, f. 22-7-1925. G. m. Guy Jolebert, f. 1921, Bordeaux. 1 barn: 8a. Anna Marie, f. 1946.
- 7b. MAGNAR ARNLIOT SLETTA, f. 1926. G. 28-8-1954 m. Astrid Melien.

- 7c. BJØRG SLETTA, f. 17-2-1928.  
G. m. Tjerand Øvstebø, f. 1917.
- 7d. ALMA IRENE SLETTA, f. 1929.
- 7e. ODD MARTIN SLETTA, f. 1931.
- 7f. SVERRE SLETTA, f. 1933.
- 7g. ELLA SLETTA, f. 1934.
- 7h. KJELL SLETTA, f. 1936.
- 7i. AUD MAGNY SLETTA,  
f. 1938.
- 7j. LEIF SLETTA, f. 1940.
- 7k. ROLF SLETTA, f. 1942.
- 5e. PETER LARSEN MONGE,  
f. 3-9-1859. G. 1883 i Kors Kirke m. p.  
Ingeborg Anna Thoresdr. Fladmark, f.  
1864. Hennes stamtavle, Fladmark III, 3b.  
14 barn:
- 6a. ANNA PETERSEN FLADMARK,  
f. 8-10-1883.
- 6b. TOBIAS PETERSEN FLADMARK,  
f. 27-3-1885, U. S. A. 1903.
- 6c. LARS PETERSEN FLADMARK,  
f. 17-10-1886, U. S. A. 1902.
- 6d. MARIUS ADOLF PETERSEN  
MONGE, f. 19-6-1889. G. 1927 i Grytten  
Kirke m. *enke* Kornelie Pedersen Hauk-  
land, f. 1903. 2 *sønner*:
- 7a. PAUL IVAR PETERSEN MONGE,  
f. 8-3-1928.
- 7b. JØRGEN PETERSEN MONGE,  
f. 8-3-1928. *Tvilling til 7a.*
- 6e. INGA PETERSEN MONGE,  
f. 20-3-1891.
- 6f. PEDER PETERSEN MONGE,  
f. 24-4-1892.
- 6g. INGA PETERSEN MONGE,  
f. 24-4-1892, tvilling. G. 13-4-1917 i Kors  
Kirke m. farmer i Minneapolis, Andreas  
Eriksen Kvam Raanaa, f. 1887 i Lesja.  
Ingen barn innført i Grytten kirkebøker.
- 6h. PETRA PETERSEN, MONGE,  
f. 6-3-1894. G. 24-6-1916 i Kors Kirke  
med grdbrd. slektning Olaf Fredriksen,  
Kylling, f. 1890. Efterslekt, Brude I, 8a.
- 6i. PEDER PETERSEN MONGE,  
f. 2-1-1896. G. 1919 i Kors Kirke m. p.  
Signe Margrethe Amundsen, f. 1901 i S.  
Land. Dtr. av Peder Amundsen. 2 barn:
- 7a. PETER PETERSEN MONGE,  
f. 8-1-1920, Slettagjeld.
- 7b. RAGNVALD PETERSEN MONGE,  
f. 1-7-1923, Kylling.
- 6j. AMALIE PETERSEN MONGE,  
f. 6-8-1897. G. 1918 i Kors Kirke m. ungk.  
Martin Martiniussen Nyhus, f. 1898,  
Ringsaker. 3 barn: 7a. Marie, f. 1918, 7b.  
Ingeborg, f. 1920 og 7c. Petter, f. 1923.
- 6k. SVERRRE PETERSEN MONGE,  
f. 8-3-1899.
- 6l. KNUT PETERSEN MONGE,  
f. 5-10-1900.
- 6m. ANSGAR EDVIN PETERSEN,  
MONGE, f. 30-10-1902.
- 6n. ALFRED PETERSEN MONGE,  
f. 21-2-1904. G. 19-12-1936 i Kors Kirke  
m. p. Signe Larsen, Myren, f. 1909, Valdalen.
- 3b. ERICH KNUDSEN DEVOLD, f. 1778.  
G. 2. S. Trinit. 1800 i Kors Kirke m. p.  
Guri Ingebrigtsdr. Monge, f. 1777. Hen-  
nes stamtavle, Kylling II, 3e. 10 barn:
- 4a. KNUD ERIKSEN SLETTA, f. 4-9-1800.  
G. 24-10-1824 i Kors Kirke m. p. Aagot  
Olsdr. Brude, f. 1792. Hennes stamtavle,  
Brude III, 2c. 5 barn:
- 5a. GURI KNUDSDTR. MONGE f. 12-3-1826.
- 5b. OLE KNUDSEN MONGE, f. 29-7-1828.  
G. i Kors Kirke m. slektning Anne Hans-  
dr. Sletta, f. 1833. Hennes stamtavle,  
Sletta IV, 3b. 9 barn:
- 6a. AAGOT OLSDTR. SÆTERBØ.  
f. 10-5-1859. G. 31-5-1890 i Kors Kirke  
m. slektning Nils Olsen, Nyløvold, f. 1865.  
Efterslekt, Fladmark I, 9d.
- 6b. KNUT OLSEN FOSS, f. 12-7-1861.  
G. 15-6-1889 i Kors Kirke m. slektning  
Berit Pedersdr. Dale, f. 22-11-1864,  
Skorgen, *død 10-2-1948, av foreldre  
Peder Olsen Dahle og Brit Larsdr, Dals-  
bygda i Hen.* 7 barn:
- 7a. ANNE MARIE KNUDSDTR., FOSS,  
f. 19-12-1889, d. 1960. (*Datter til Knut*



*NORDRE SLETTA*



*SLETTAFONNA*



*SLETTAGJELD*



*SLETTAØIEN*

- Foss, født Sæterbø – han samlet mye stoff om slekter m.m. i Romsdalen. Knut med fam. bodde først på Foss, men bygde senere et stort hus (Fossgarden) på Åndalsnes. Han var bl.a. smed på Raumbaneanlegget. Hans slekt går tilbake til Knut Knutsen (1736-1786) på Devold.).*
- G. 1910 i Kors Kirke m. ungd. Edvard Magnus Monge, f. 1890, d. 1963. 10 barn:
- 8a. Knut Edvard, f. 1910, 8b. Ansgar Edvard, f. 1912, 8c. Berit, f. 27-9-1914, 8d. Edvard, f. 30-9-1915, 8e. Anne Marie, f. 11-4-1918, 8f. Petra (Peter?), f. 30-9-1920, 8g. Øivind, f. 1921, 8h. Ruth, f. 1925, 8i. Inger Johanne, f. 7-9-1927, d. 1999, gift med Lars Ivar Randen, Skjåk, og 8j. Olav Magnus, f. 12-4-1929, d. 1986, gift med Johanne Rokstad, f. 1930
- 7b. OLAV KNUDSEN FOSS, f. 4-11-1891.  
G. 1918 i Grytten Kirke m. p. Berit Olsen, Skoldval, f. 1886 i Bolsøy. 4 barn:
- 8a. KNUF FOSS, f. 27-2-1919.  
8b. OLAV FOSS, f. 27-2-1919, tvilling.  
8c. BORGHILD BERTINE FOSS, f. 3-11-1921.  
8d. OSKAR MAGNUS FOSS, f. 23-5-1924.  
7c. BERTHA HANSINE KNUDSEN, FOSS, f. 1-11-1894. G. 1914 i Grytten Kirke m. ungd. Peder Larsen Monge, f. 4-12-1881. 3 barn: 8a. Alma, f. 1915, 8b. Knut, f. 1917 og 8c. Bjarne, f. 1918.
- 7d. PEDER KNUDSEN FOSS, f. 17-12-1897.  
7e. EINAR KNUDSEN FOSS, f. 17-12-1897, tvilling. G. 1926 i Grytten Kirke m. p. Emilie Rød, f. 1903 i Eidsvåg.  
7f. GURI KNUDSEN FOSS, f. 30-9-1899.  
7g. GURI KNUDSEN FOSS, f. 14-7-1901. G. 1921 i Grytten Kirke m. grdr. på Hole, Georg Emil Kvam, f. 1894. Sønn av grdr. Gerhard Kvam. Efterslekt, Kvam-Hole 3g.
- 6c. INGELEV OLSDTR. SÆTERBØ, f. 23-6-1863.  
6d. HANS OLSEN SÆTERBØ, f. 9-6-1865.
- 6e. HANS OLSEN SÆTERBØ, f. 15-9-1866.  
6f. OLE OLSEN SÆTERBØ, f. 23-7-1869, U.S.A. 1890. G. 21-9-1900 i Grytten Kirke m. slekting Anne Sofie Olsdr. Nora, f. 1873. Hennes stamtavle, Norvig 5h. 6 barn:
- 7a. OSKAR OLSEN SÆTHERBØE, f. 27-9-1903.  
7b. ASTRID OLSEN SÆTHERBØE, f. 17-5-1905.  
7c. BORGHILD OLSEN SÆTHERBØE, f. 24-7-1906.  
7d. OTHHELIE OLSEN SÆTHERBØE, f. 5-2-1908.  
7e. LEIF OLSEN SÆTERBØE, f. 1909.  
7f. HARALD OLSEN SÆTHERBØE, f. 7-10-1912.  
6g. ANDREAS OLSEN SÆTERBØ, f. 23-7-1872.  
6h. GURI OLSDTR. SÆTERBØ, f. 1-4-1874. Diakonisse.  
6i. EDVARD OLSEN SÆTERBØ, f. 4-9-1876. G. 1912 i Grytten Kirke m. p. Beret Olsdr. Siem, f. 30-6-1890 i Eid. Dtr. av Ole Paulsen Siem og Gurå Persdatter Siem, f. 1-4-1859, d. 13-2-1927. 7 barn:
- 7a. GUDRUN EDVARDSDTR. SÆTERBØ, f. 4-3-1913 i Eid, d. 11-3-1968. G. 1939 i Kors Kirke m. ungd. Mathias Gudbrandsen, Kjostuen, f. 1906, Ringsaker. 2 barn:
- 8a. GUDMUND KJOSTUEN, f. 12-6-1940.  
8b. ASLAUG KJOSTUEN, f. 26-5-1943, d. 16-12-1995. Gift med Kjell Flatmoen. 2 barn: 9a. Per Morten Flatmoen, f. 20-6-1966 og 9b. Anne Guri Flatmoen, f. 18-2-1970.
- 7b. OLE EDVARDSEN SÆTERBØ, f. 26-1-1916, d. 2-6-1951. Gift med Jenny. 2 barn:  
8a. REIDUN IRENE SÆTERBØ, f. 29-10-1946, d. 19-7-2000. Gift med Egil



- Svalgres. 2 barn: 9a. Jan Morten Sæterbø, f. 1-5-1977 og 9b. Monika Sæterbø, f. 3-4-1979.*
- 7c. ANNE EDVARSDTR. SÆTERBØ, f. 1-7-1918, d. 6-10-1986. *Ugift, barnløs.*
- 7d. ODDVEIG AMANDA EDVARSDTR. SÆTERBØ, f. 24-11-1920, d. 14-6-1950. *Gift med Robert Arnfinn Hatledal. 2 barn:*
- 8a. OVE REIDAR HATLEDAL, f. 15-1-1945. *Gift med Dagmar.*
- 8b. ODD MAGNE HATLEDAL, f. 8-11-1947. *Gift med Inger Johanne. 2 barn: 9a. Paal Hatledal og 9b. Mads Roar Hatledal.*
- 7e. ASLAUG EDVARSDTR. SÆTERBØ, f. 19-7-1923, d. 20-10-1942.
- 7f. BODIL HENNY EDVARSDTR. SÆTERBØ, f. 21-3-1926. *G. Øverdalen kapell 5-6-1954 m. Odmund Ingolf Øyen Hostadgrenda. 2 barn:*
- 8a. LUDVIG KÅRE ØYEN, f. 16-3-1955. *Gift 22-2-1980 med Karin Oddveig. 3 barn: 9a. Mette Øyen, f. 4-1-1980, 9b. Lisa Øyen, f. 4-9-1981 og 9c. Odd-Erik Øyen, f. 25-9-1989.*
- 7g. KNUT EDVARSDTR. SÆTERBØ, f. 4-10-1928, d. 5-9-2003.
- 5c. ERIK KNUDSEN MONGE, f. 2-6-1831. 1g. 21-7-1860 i Kors Kirke m. slekting Ingelev Sørensdtr. Sletta, f. 1833. Hennes stamtavle, Rømmem I, 5b. 2g. 17-12-1883 i Kors Kirke m. slekting Anne Ellingsdtr. Løkra, f. 1842. Hennes stamtavle, Løkra I, 4i. 7 barn i første ekteskap, barnløs i annet ekteskap:
- 6a. KNUD ERIKSEN SLETTA, f. 7-5-1861.
- 6b. KARI ERIKSDTR. SLETTA, f. 31-5-1862.
- 6c. KARI ERIKSDTR. SLETTA, f. 28-5-1864. *Kjent kunstveverske.*
- 6d. KNUD ERIKSEN SLETTA, f. 28-6-1868.
- 6e. AAGOT ERIKSDTR. SLETTA, f. 10-5-1870, d. 10-7-1870.
- 6f. SØREN ERIKSEN SLETTA, f. 13-2-1873. *G. 23-8-1903 i Kors Kirke m. p. Serianne Jensdtr. Kjøpstad, f. 1870, Tresfjord. Dtr. av grdbr. Jens Nilsen Kjøpstad. 3 barn:*
- 7a. INGA KRISTINE SØRENSDTR. SLETTA, f. 1-6-1904. *G. 1928 i Kors Kirke m. ungd. Engebret Engebretsen, f. 1895 i Aamot. Baneformann ved jernbanen, Lillehammer.*
- 7b. EDVARD SØRENSEN SLETTA, f. 7-2-1906, d. 1930.
- 7c. MARIT SØRENSDTR. SLETTA, f. 25-6-1908. *G. 1932 i Kors Kirke m. ungd. grdbr. Gustav Albert Torkildsen, Pladsen, f. 1905. Efterslekt, Kyllingplass 4g.*
- 6g. AAGOT ERIKSDTR. SLETTA, f. 25-12-1876. *G. m. Edvard Roesen, Nerem.*
- 5d. ANNE KNUDSDTR. MONGE, f. 29-8-1834.
- 5e. GURI KNUDSDTR. MONGE, f. 9-11-1836.
- 4b. INGEBRIGT ERIKSEN SLETTA, f. 21-1-1803.
- 4c. KARI ERIKSDTR. SLETTA, f. 1805. *G. 17-7-1825 i Kors Kirke m. ungd. Ole Andersen Lykkeslet, f. 1804. Efterslekt, Rømmem-Lykkeslet 6b.*
- 4d. BRIT ERIKSDTR. SLETTA, f. 30-5-1807. 1g. 8-11-1829 i Kors Kirke m. ungd. Christoffer Andersen Sletta, f. Øgård 1805, Lesja. Efterslekt, Sletta III, 1a. 2g. 1844 i Kors Kirke m. ungd. Endre Pedersen Brudeli, f. 2-3-1821. Efterslekt, Brudeli II, 3c.
- 4e. SØGNI ERIKSDTR. SLETTA, f. 5-2-1810, *Tr.hjem 1832.*
- 4f. INGEBRIGT ERIKSEN SLETTA, f. 12-1-1812, *død 15-4-1813.*
- 4g. OLE ERIKSEN SLETTA, f. 3-3-1814, *Tr.hjem 1832.*
- 4h. ERIK ERIKSEN SLETTA, f. 18-4-1816, *Tr.hjem 1832.*
- 4i. OLIVE ERIKSDTR. SLETTA, f. 18-7-1818. *G. 1844 i Kors Kirke m.*

- ungk. Peder Hansen Kylling, f. 1818. Efterslekt, Kylling III, 3a.
- 4j. *INGEBRIGT ERIKSEN SLETTA*, f. 7-11-1821. *Reiste til Molde. Ugift.*
- 3c. OLE KNUDSEN DEVOLD, f. 1781. G. 28-6-1807 i Kors Kirke m. p. Berit Ingebrigtsdtr. Monge. Hennes stamtavle, Kylling II, 3d. Ingen barn innført i Grytten kirkebøker. Mulig bosatt i Trondhjem.
- 3d. CHRISTI KNUDSDTR. DEVOLD, f. 1783, d. 1815, barsel. G. 17-10-1811 i Kors Kirke m. ungd. Peder Pedersen Brudeli, f. 1795. Hans stamtavle, Brudeli II, 2a.

## SLETTA VII

- 1a. JOHANNES LARSEN SLETTA, f. Lien 1814 i Lesja. G. 1837 i Kors Kirke m. p. Gjertrud Ellingsdtr. Ormem, f. 1816. Hennes stamtavle, Ormem II, 2c. 13 barn:
- 2a. RAGNHILD JOHANNESDTR. ORMEM, f. 15-11-1837.
- 2b. LARS JOHANNESSEN ORMEM, f. 7-6-1841. G. 1871 i Kors Kirke m. p. Kristi Eriksdtr. Alnæs, f. 1847. Dtr. av Erik Omundsen Alnæs, f. Lærum 1816, og hustru Gjertrud Larsdtr. Innfl. fra Sogndal 1846. Familien reiste til Amerika 1879. 3 barn:
- 3a. BERIT LARSDTR. SLETTA, f. 24-4-1872.
- 3b. JOHAN LARSEN SLETTA, f. 4-4-1875.
- 3c. EDVARD LARSEN SLETTA, f. 30-5-1878.
- 2c. RAGNHILD JOHANNESDTR. SLETTA, f. 28-11-1842.
- 2d. ELLING JOHANNESSEN SLETTA, f. 9-6-1844.
- 2e. EVEN JOHANNESSEN SLETTA, f. 30-7-1845. G. 30-6-1877 i Kors Kirke m. p. Marit Pedersdtr. Skotte, f. 1851, Lesja. Dtr. av Peder Paulsen, Skotte. 6 barn:
- 3a. JOHANNES EVENSEN SLETTA, f. 26-4-1878, U. S. A. 1896.
- 3b. PEDER EVENSEN SLETTA, f. 30-11-1880, U. S. A. 1903.
- 3c. GJERTRUD EVENSEN SLETTA, f. 16-11-1882.
- 3d. JØRGEN EVENSEN SLETTA, f. 27-8-1885, U. S. A. 1903.
- 3e. MAGNUS EVENSEN SLETTA, f. 6-7-1888, U. S. A. 1906.
- 3f. PEDER EVENSEN SLETTA, f. 17-2-1892. G. 24-6-1922 i Kors Kirke m. p. Sigrid Andreasdtr. Fladmark, f. 22-2-1893. Hennes stamtavle, Stavem II, 3c. 1 sønn:
- 4a. ERLING SLETTA, f. 26-3-1923. G. m. Karin Mårud fra Våler i Solør.
- 2f. *MARIT JOHANNESDTR. ORMEM*, f. 20-9-1846.
- 2g. *JOHANNES JOHANNESSEN ORMEM*, f. 24-6-1848.
- 2h. *ELLING JOHANNESSEN ORMEM*, f. 26-8-1849.
- 2i. *RAGNHILD JOHANNESDTR. ORMEM*, f. 21-10-1850.
- 2j. *BERIDT (BERIT) JOHANNESDTR. ORMEM*, f. 9-3-1852.
- 2k. *ANNA JOHANNESDTR. ORMEM*, f. 29-10-1853.
- 2l. *BERIT JOHANNESDTR. ORMEM*, f. 29-5-1855.
- 2m. *ELIAS JOHANNESSEN ORMEM*, f. 25-5-1857.

## SLETTALI

- 1a. JON SLETTALI, f. ca. 1625. Bodde på gården under folketellingen 1664. Bruket var på 2 1/2 pd. Hustruens navn er ikke nevnt. 1 sønn er nevnt i oppellingen:
- 2a. IFFUER JONSEN SLETTALI, f. 1656. Hustruens navn ukjent. 7 barn, sannsynlig født etter 1690:

- 3a. JON IVERSEN SLETTALI, f. 1693, d. 1755. Låner 200 rd. av Anders Olsen Monsås med pant i grd. nedre Hole samt Eidet, og får skjøte på disse eiendommer 28-10-1744 fra Ole Amundsen, Jørgen Amundsen m. fl. på 2 pd. 12 mk. med bygsel og 1 pd. 6 mk. uten bygsel i Hole, samt 18 mk. med bygsel i Eidet. Den 24-10-1740 hadde Jon pantsatt grd. Fiva for 80 rd. til Ole Roesen Setnes. Den 23-6-1751 utsteder han skjøte på 2 pd. 12 mk. på grd. Slettalien til sin bror Jacob Slettali. Den 11-7-1753 skjøter han sine eiendommer nedre Hole og Eidet til Jacob Pedersen Brude. Får skjøte 8-7-1754 på 1 vog 1 pd. i grd. Fiva fra Elling Ellingsen Hole. Auksjonsskjøte fra Jon Iversens dødsbo 7-4-1756 på 1 vog 1 pund i grd. Fiva til Harskield Ingebrigtsen Horgheim Skifte efter Jon på grd. Øvre Fiva 25-6-1755.  
1g. 1726 m. Berit Sjursdr. Fiva. Hennes stamtavle, Øvre Fiva I, 2c. 2g. 23-5-1735 i Grytten Kirke m. p. Magnhild Amundsdr. Hole d. eldre, f. 1703, d. 1752. Hennes stamtavle, Fladmark I, 4d.  
3g. m. Marit Ingebrigtsdr. 1 barn i første og 5 barn i annet ekteskap:
- 4a. BERITH JONSDTR. FIVA, f. 1729, d. 1747.
- 4b. AMUND JONSEN FIVA, f. 1735.
- 4c. IVER JOHNSEN FIVA, f. 1737, d. 1798 på grd. Hole. G. m. Anne Pedersdr. Skifte efter ham på Hyllesnes 17-10-1798, Barnløs.
- 4d. MARTHE JONSDTR. FIVA, f. 1741.
- 4e. AMUND JONSEN FIVA, f. 1744, d. 1747.
- 4f. BERGITHE JONSDTR. HOLE, f. 1748.
- 3b. OLE IVERSEN SLETTALI, f. ca. 1695. G. 16-1-1731 i Rødven Kirke m. p. Birgithe Eriksdr. Får skjøte på grd. Brude 27-10-1753 fra Jacob Brude. 2 barn:
- 4a. INGELEV OLSDR. G. og bor i Frenen, Waagøy.
- 4b. MARITH OLSDR. G. og bor på plass under Brevig.
- 3c. JACOB IVERSEN SLETTALI, f. ca. 1698. Får skjøte 23-6-1751 på 2 pd. 12 mk. av Slettali av sin bror Jon og videre 2 pd. og 12 mk. den 27-10-1753. Jacob skjøter gd. Slettali til Ole Sæter 29-10-1760. 1g. 21. S. Trinit. 1728 i Kors Kirke m. p. Magnhild Olsdr. Sletta, d. 1731. Hennes stamtavle, Sletta I, 1c. 2g. fest. Epif. 1733 i Kors Kirke m. p. Guri Knudsdr. Alnæs. Hennes stamtavle, Alnæs I, 5d. 1 barn i første og 2 barn i annet ekteskap:
- 4a. IVER JACOBSEN SLETTALI, f. 1730, d. 1808. G. 10. S. Trinit 1759 i Kors Kirke m. p. Marit Henriksdr. Brude, f. 1723. Hennes stamtavle, Brude-Rødstøl 2b. 2 barn:
- 5a. ELEN IVERSDTR. SLETTALI, f. 1764.
- 5b. JAKOB IVERSEN SLETTALI, f. ca. 1760. 1g. 1. S. Epif. 1784 i Kors Kirke m. p. Margrethe Olsdr. 2g. 6. S. Trinit. 1789 i Kors Kirke m. p. Gjertrud Gudmundsdr. Brøste, f. 1751, d. 1833. Hennes stamtavle, Fremmer-Brøste I, 3b. 2 barn, 1 i første og 1 i annet ekteskap:
- 6a. MARITH JACOBSDTR. STORGJELDEN, f. 1788.
- 6b. MARGRITHE JACOBSDTR. STORGJELDEN, f. 3-2-1790. G. 11-8-1816 i Kors Kirke m. ungd. fra Lesja, Ole Sivertsen Brude, f. Skjelle. Efterslekt, Brude II, 1a.
- 4b. MAGNHILD JACOBSDTR. SLETTALI, f. 1733, d. 1766, barsel. G. 6. S. Trinit. 1764 i Kors Kirke m. ungd. Knud Knudsen Alnæs, f. 1737. Efterslekt, Alnæs IV, 3g.
- 4c. KNUD JACOBSEN SLETTALI, f. 1735, d. 1768. G. 2. nyttårsdag 1758 i Kors Kirke m. Marthe Sivertsdr. Rødstøl, f. 1735. Hennes stamtavle, Rødstøl I, 5a. 3 barn:
- 5a. GURI KNUDSDR. RØDSTØL, f. 1758. 1g. 3-7-1792 i Grytten Kirke m. slektning Ole Sørensen Alnæs, f. 1756. Efterslekt,



*ØSTIGAARD (Sogge)*



*REITEN*



*SOGGE MIDTGAARD*



*SOGGE MISTGAARD*  
*(Gamletunet)*

- Alnæs I, 6b. 2g. 22-6-1807 i Grytten Kirke m. slektning Amund Andersen Sletta, f. 1776. Hans stamtavle, Alnæs IV, 4j.
- 5b. SIVERT KNUDSEN RØDSTØL.  
G. nyttår 1799 i Eid Kirke m. p. Ane Arnesdtr. Skorgen. Sannsynlig dtr. av Arne Ellingsen Dahle, 2d. Ingen barn innført i Grytten kirkebøker. (*Ved Folketellingen 1801 var det en husmann på Monsaas som het Skiur Knudsen, 45 år gammel og hans hustru Ane Arnesdtr., 34 år. Det må være de samme. Ingen barn nevnt i Folketellingen.*)
- 5c. ELEN KNUSDTR. RØDSTØL, f. 1764, d. 1789, stensked.
- 3d. MARITH IVERSDTR. SLETTALI, f. ca. 1700. Skifte efter henne 14-1-1727 på gd. Stavem. G. m. Knud Andersen Stavem, f. 1697, d. 1753. Efterslekt, Sletta V, 4a.
- 3e. ANNE IVERSDTR. SLETTALI, f. ca. 1702. G. m. Thomas Thomassen, Remmem, f. 1677. Efterslekt, Remmem II, 1a.
- 3f. THØRI IVERSDTR. SLETTALI, f. ca. 1705. G. Dom. Trinit. 1725 i Kors Kirke m. ungd. Anders Johnsen Remmem. Efterslekt, Einangen 1a.
- 3g. GURI IVERSDTR. SLETTALI, f. 1708, d. 1748.

## SOGGE I

- 1a. OLLUF ANDERSEN SOGGE, f. 1595.  
Sammen med sønnen Anders bruker han 3 vog av gd. G. m. enke efter Anders Iversen (Sletta V, 2b), Anne Mortensdtr. Soggereiten. Skifte efter henne 7-4-1680 på gd. Soggereiten. 3 barn:
- 2a. ANDERS OLSEN SOGGE, f. 1635.  
G. m. Mali Stensdtr. Barnløs. Skifte efter ham på gd. Sogge 17-3-1724. Der var 31 rd. til deling blant hans halvbrors barn.
- 2b. ANE OLSDTR. SOGGE.
- 2c. MARTHE OLSDTR. SOGGE.
- 1b. JACOB ANDERSEN SOGGE, f. 1597.  
Skifte efter ham på gd. Sogge 18-6-1677. G. m. Birgithe Eriksdtr. 10 barn:
- 2a. ERIK JACOBSEN SOGGE, f. 1633.  
G. m. Guri Amundsdr. Skiri, f. 1644, d. 1737. Hennes stamtavle, Skiri II, 3b. 2 barn:
- 3a. JACOB ERIKSEN HORGHEIM, f. 1679.  
G. 1714 m. Synneve eller Signy Horgheim, f. 1680, d. 1765. 2 barn:
- 4a. ERIK JAKOBSEN HORGHEIM.
- 4b. IVAR JACOBSEN HORGHEIM, f. 1715, d. 1785. Byneset. Bonde en tid på en av Horgheimgårdene og lensmann i Grytten. Blev drikkfeldig, kom fra gård og post. Blev skredder i Molde. G. 5. S. Trinit 1739 i Grytten Kirke m. p. Marthe Eriksdtr., f. 1710. 1 sønn:
- 5a. JACOB IVARSEN HORGHEIM, f. 1740.  
1g. 1768 m. Ingeborg Olsdr. Brådalom, Trøndelag. 2g. 1779 m. Kari Brubakke, Trøndelag. Familien flyttet til Sør-Trøndelag hvor den har stor efterslekt.
- 3b. AMUND ERIKSEN HORGHEIM, f. 1680, d. 1751. G. m. Sigrid Olsdr. Sletta, f. 1673, d. 1752. Hennes stamtavle Sletta I, 1b. Kjøper 1 vog 2 pd. i gd. Myrebø 22-3-1720. Den 14-3-1735 selger han sin hustrus arvedel 1 pd. 12 mk. i gd. Sletta til hennes brorsønn Ole Pedersen Sletta. 2 barn:
- 4a. GURI AMUNSDTR. MYREBØ, f. 1717, d. 1770. Skifte efter henne 7-9-1772 på gd. Setnes. 1g. 28-5-1738 i Heen Kirke m. slektning, Ole Roesen Setnes, f. 1698. Efterslekt, Roe-Ætten I, 2b. 2g. Dom. Rog. 1756 i Heen Kirke m. ungd. Peder Andersen Haukeberg, f. 1725. Efterslekt, Setnes IV, 2f.
- 4b. ERIK AMUNSDTR. SLETTA.  
Skjøter 21-10-1772 sin arvedel i gd. Sletta, 1/2 vog, til sin slektning Peder Olsen Sletta.



- 2b. NILS JACOBSEN SOGGE,  
f. 1631.
- 2c. ANDERS JACOBSEN SOGGE,  
f. 1620, d. før 1677.
- 2d. JERTRUD JACOBSDTR. SOGGE.
- 2e. MARITH JACOBSDTR. SOGGE.
- 2f. KIRSTEN JACOBSDTR. SOGGE.
- 2g. ENDRE JACOBSEN SOGGE.
- 2h. PEDER JACOBSEN SOGGE.
- 2i. GURI JACOBSDTR. SOGGE. G. m. Olle  
Larsen Soggereiten. Skifte efter Guri 19-4-  
1719 på gd. Soggereiten. Barnløs.
- 2j. OLLE JACOBSEN SOGGE, f. 1640.
- 4b. ELISE MARIE HANSDTR. ALNÆS,  
*Marstein*, f. 27-9-1891.
- 2d. GURO HANSDTR. HAGEHOLEN,  
f. 1830.
- 2e. HANS HANSEN SOGGE  
ØSTIGAARD, f. 1834.
- 2f. JUST HANSEN SOGGE ØSTIGAARD,  
f. 1843. G. 1867 i Grytten Kirke m. p.  
Ragnhild Syvertsdr. Rudi, f. 1845. Dtr. av  
husm. Syvert Hansen Rudi, Lesja. 2 barn:
- 3a. LINA JUSTSDTR. SOGGBREKKEN,  
f. 26-10-1867.
- 3b. HANS ANDREAS JUSTSEN  
SOGGBREKKEN, f. 2-4-1873.

## SOGGE II

- 1a. HANS STENERSEN HAGEHOLEN,  
f. 1794, Lesja. 1g. m. Anne Mortensdr.,  
f. 1797. Innflyttet fra Lesja til Sogge  
Østigaard 20-10-1834. 2g. 25-11-1841 i  
Grytten Kirke m. p. Lisbeth Justsdr.  
Berild, f. 1796. 5 barn i første og 1 barn i  
annet ekteskap:
- 2a. BERGITHE HANSDTR.  
HAGEHOLEN, f. 1822.
- 2b. INGEBRIGT HANSEN HAGEHOLEN,  
f. 1825.
- 2c. TORSTEN HANSEN HAGEHOLEN,  
f. 1828. 1g. 23-9-1861 i Kors Kirke m.  
p. Brith Nielsdr. Lyngghjem. Hennes stam-  
tavle, Bøe-Lyngghjem 7a. 2g. 22-11-1884  
i Kors Kirke m. p. An-drine Pedersdr.  
Kolflaath, f. 1844, d. 1919. Hennes stam-  
tavle, Kavlie II-Kolflaath 6a. Ingen barn  
innført i Grytten kirkebøker. 1 sønn i første  
ekteskap:
- 3a. HANS TORSTENSEN MARSTEN,  
f. på Fladmark 29-1-1863. G. 25-5-1888 i  
Kors Kirke m. p. Marit Eriksdr., f. 1855 i  
Lesja. Dtr. av inderst Erik Pedersen Hol-  
akerholen. 2 barn:
- 4a. KAREN BERTINE HANSDTR.  
MARSTEN, f. 24-4-1889.

## SOGGE III

- 1a. PEDER OLSEN FLADMARK, Tambur.  
G. 1797 i Grytten Kirke m. p. Aase Finds-  
dr. *Sletten, Lessøe*. 4 barn:
- 2a. OLE PEDERSEN AAG, f. 1797 på gd.  
Marsten. G. 6-11-1820 m. Thora Siverts-  
dr. Tomberg, f. 1795. Ole hadde 7 barn:
- 3a. ANDERS OLSEN SOGGE, f. 8-6-1820.  
(Moren var p. Lisbeth Andersdr. Sogge,  
f. Brauten 1790 - 6c.) G. i Grytten Kirke  
m. p. Barbro Pedersdr. Sandbo, f. 1812.  
5 barn:
- 4a. PEDER ANDERSEN VENGE,  
f. 26-4-1846. G. 1872 i Grytten Kirke m.  
p. Marith Olsdr. Skorgen, f. 1845. Hennes  
stamtavle, Skorgen V, 3b. 2 barn:
- 5a. ANDREAS PEDERSEN VENGE,  
f. 10-6-1873, Veblung.
- 5b. OLE PEDERSEN VENGE,  
f. 27-6-1874.
- 4b. ANDERS ANDERSEN SOGGE,  
f. 16-12-1848. G. 1875 i Grytten Kirke m.  
p. Anna Jensdr. Devold, f. 1849 på Tokle.  
7 barn:
- 5a. ANDREAS ANDERSEN SOGGE,  
f. 1875. G. 1908 i Grytten Kirke m. p.  
Ingeborg Anna Ingebrigtsdr. Kjærsem, f.



*SOGGEMOEN*



*MIDTGAARD (Soggemoen)*



*SOGGE-  
BREKKE*



*SOGGE-  
BREKKE*



*RØD  
(Sogge  
Midtgaard)*

1878. Dtr. av husm. Ingebrigt Endresen Kjærsem Vestnes. Ingen barn innført i Grytten kirkebøker.
- 5b. BERTHA JENSINE ANDERSEN SOGGE, f. 31-1-1877. G. 9-7-1906 i Grytten Kirke m. skomaker Syvert Edvard Knudsen Løvik, f. 1880, Vestnes. Sønn av murer Knud Pedersen Waage. Ingen barn innført i Gryttens kirkebøker.
- 5c. ANNE ANDERSEN SOGGE, f. 3-3-1883.
- 5d. KALLE ANDERSEN SOGGE, f. 8-6-1886. Skrædder. 1g. 1-9-1912 i Grytten Kirke m. p. Kristianna Matea Hansdtr. Eidhammer, f. 1881. Dtr. av bødker Hans H. Eidhammer Vestnes. 2g. 11-7-1920 i Grytten Kirke m. p. Synnøve Antonsdtr. Soggebrækken, f. 1888. Dtr. av Anton Mortensen (Øyen i Heen, 3a.) Ingen barn innført i Grytten kirkebøker.
- 5e. ANE ANDERSEN SOGGE, f. 18-5-1889.
- 5f. MARIUS ANDERSEN AAK, f. Sogge 8-8-1890. G. m. Sofie Pedersen Aak, f. 1892. Hennes stamtavle, Aak II, 4b. 5 barn:
- 6a. PAULINE ARNHILD ANDERSEN AAK, f. 11-5-1913.
- 6b. ASLAUG ANDERSEN AAK, f. 7-10-1915.
- 6c. PEDER ANDERSEN AAK, f. 10-11-1917.
- 6d. SIGRID MARNY ANDERSEN AAK, f. 8-7-1920.
- 6e. BERTHE ANNIE ANDERSEN AAK, f. 19-2-1923.
- 5g. ANNÆUS ANDERSEN SOGGE, f. 8-8-1893. G. 23-11-1913 i Grytten Kirke m. p. Ingeborg Anne Pedersen Eide, f. 1885, Nordmøre. Dtr. av gdr. Peder Pedersen Eide. 1 sønn:
- 6a. PEDER ANDERSEN, f. 7-11-1914 på Veblungsnes.
- 4c. MARIA ANDERSDTR. SOGGE, f. 29-4-1852.
- 4d. OLUF ANDERSEN SOGGE, f. 27-9-1856. G. m. Gurianna Andersdtr. Kjølset, f. 1860. Dtr. av Anders Andersen Veøy. 8 barn:
- 5a. ANE MARIE ANDERSEN, f. 18-4-1887.
- 5b. OLGA GUNHILD ANDERSEN, f. 5-6.-1889.
- 5c. OLUF ANDERSEN, f. 7-3-1892.
- 5d. KIRSTEN AMALIE ANDERSEN, f. 14-4-1894.
- 5e. GEORG ARTHUR ANDERSEN, f. 24-4-1895.
- 5f. SIGNE LOVISE ANDERSEN, f. 17-9-1897.
- 5g. ANSGAR MARTIN ANDERSEN, f. 27-3-1900.
- 5h. MARIE PAULINE ANDERSEN, f. 3-12-1902.
- 4e. GERHARD ANDERSEN SETNESSTUEN, f. 23-9-1859.
- 3b. PEDER OLSEN AAG, f. 15-12-1820.
- 3c. OLE OLSEN AAG, f. 29-12-1823.
- 3d. SIVERT OLSEN HANEKAMHAUG, f. 25-2-1827.
- 3e. MARGRETHE OLSDTR. HANEKAMHAUG, f. 13-5-1831.
- 3f. OLE OLSEN HANEKAMHAUG, f. 12-5-1835.
- 3g. ERIK OLSEN SETNES, f. 20-1-1842. Smed. G. 15-4-1875 i Grytten Kirke m. p. Berit Sebjørnsdtr. Hægerholm, f. 1854. 1 dtr.:
- 4a. OTELIE ERIKSDTR. MJELVA, f. 18-7-1876. G. 2-7-1908 i Grytten Kirke m. ungd. August Oluf Olsen Sogge Megaard, f. 1874. Hans stamtavle, Nora-Devold 6f.
- 2b. MARGRETHE PEDERSDTR. BAKKE, f. 21-9-1799.
- 2c. BERIT PEDERSDTR. AAG, f. 1804.

- 2d. JOHN PEDERSEN AAG, f. 1816, d. 1858.  
*(Kan ikke finne John Pedersens dåp i kirkeboken. Tviler sterkt på at han er sønn av Peder Olsen Fladmark. I 1846, den 30. november, ble nemlig en John Pedersen Seljehoug (muligens Seterhoug), 31 år gammel, gift med Marie Jonsdtr. Hanekamhaug.)* G. m. Marie Jonsdtr. Sogge-Megaard, f. 1822. Hennes stamtavle, Strømme-Soggemoen 5a. 5 barn:
- 3a. ANDERS JOHNSEN VEBLUNGSNES, f. 1845. *Han var ikke sønn av Marie Jonsdtr., men av Anne Ellefsdtr.*
- 3b. JOHN JOHNSEN HANEKAMHAUG, f. 1846.
- 3c. PETTER JOHNSEN HANEKAMHAUG, f. 1849.
- 3d. EVEN JOHNSEN HANEKAMHAUG, f. 1852.
- 3e. ALBERT JOHNSEN SOGGE BREKKEN, f. 1857.

#### SOGGE IV

- 1a. OLE ELLINGSEN SOGGE, f. 1673, d. 1736. G. m. Anna Jacobsdtr. Sogge, d. 1734. Skifte etter henne på gd. Sogge 4-6-1735. 3 barn:
- 2a. JACOB OLSEN SOGGE, f. 1714, d. 1742. G. 2-1-1737 i Heen Kirke m. p. Birgithe Eriksdtr. Tokle, f. 1700, d. 1765. Hun blev senere g. m. Ole Justsen Setnes. 2f. 3 barn.
- 3a. OLE JACOBSEN SOGGE, f. 1737.
- 3b. ERIK JACOBSEN SOGGE, f. 1739. Skifte etter ham 1-2-1799. G. 5. S. Trinit. 1779 i Kors Kirke m. p. Anne Olsdtr. Fladmark, f. Monge 1747. Hennes stamtavle, Alnæs I, 6b. Barnløs.
- 3c. OLE JACOBSEN SOGGE, f. 1740, d. 1742.
- 2b. BERIT OLSDTR. SOGGE.
- 2c. ANNE OLSDTR. SOGGE.

#### SOGGE V

- 1a. OLE PEDERSEN SOGGE, f. Wangen 1804 i Fron. G. 29-12-1837 i Grytten Kirke m. p. Guri Amundsdr. Soggereiten, f. 1816. Hennes stamtavle, Sletta V, 7a. 8 barn:
- 2a. GJERTRUD OLSDTR. SOGGE, f. 4-10-1840.
- 2b. ANNE OLSDTR. SOGGE BREKKE, f. 19-6-1843.
- 2c. AMUND OLSEN SOGGE BREKKE, f. 14-2-1846.
- 2d. SIVERT OLSEN SOGGE BREKKE, f. 14-12-1848.
- 2e. INGEBORG OLSDTR. SOGGE BREKKE, f. 10-6-1851. G. 17-6-1875 i Grytten Kirke m. ungd. Mathias Johnsen Soggemoen, f. 1847. Efterslekt, Soggemoen 2a.
- 2f. RØNNAUG OLSDTR. SOGGE BREKKE, f. 21-10-1854. G. 29-9-1880 i Grytten Kirke m. ungd. Hans Karlsen Bankhol, f. 1853, S. Fron. Sønn av husm. Karl Hansen Bankhol. 1 sønn: Karl Bankhol, f. 1881.
- 2g. ANNA MARGRETHE OLSDTR. SOGGE BREKKE, f. 19-1-1858. G. 1-11-1878 i Grytten Kirke m. ungd. Ole Johnsen Venge, f. 1857. Efterslekt Venge V, 2a.
- 2h. ANDREAS JOHAN OLSEN SOGGE BREKKE, f. 25-7-1860. G. m. Ingrid Olsdtr. f. 1853. 1 sønn:
- 3a. INGVALD ANDREAS SOGGE, f. 20-8-1892. 1g. 17-10-1915 i Grytten Kirke m. p. Oline Pedersdr. Stølen, f. 1891 i Tingvold. 2g. 5-12-1929 i Grytten Kirke m. p. Inga Jørgine Jørgensen Lynghjem, f. 1892. Hennes stamtavle, Lynghjem II, 3e. 1 sønn i første ekteskap innført i Grytten kirkebøker.
- 4a. ARTHUR KRISTIAN SOGGE, f. 18-8-1916.

## SOGGE - MEGAARD

- 1a. THORE JOHANSEN RELLING, f. 10-10-1839, Norddalen. G. m. Karoline Elisabeth Ivarsdr., f. 29-1-1839. Innflyttet med 3 barn fra Norddalen 25-4-1870 og kjøpte gardpart på Sogge. 3 barn f. Relling og 2 barn f. Sogge-Megaard:
- 2a. EDVARD MEIER THORESEN SOGGE, f. 22-8-1862. G. 16-11-1888 i Grytten Kirke m. p. Marit Eriksdr. Sogge-Megaard, f. 1858. Hennes stamtavle, Aag-Megaard 5e. 6 barn:
- 3a. THORVALD MEIER SOGGE-MEGAARD, f. 8-7-1889. G. 18-11-1925 i Grytten Kirke m. p. Christine Schancke Bjung, f. 1899 i Trondal. 3 barn:
- 4a. MARITH MEIER SOGGE, f. 19-7-1926.
- 4b. KLARA MEIER SOGGE, f. 27-10-1927. G. m. Egil Bernt Prestegaard, f. 17-4-1902. Sønn av Karl Prestegaard og h. Emilie Jacobe Eriksdr. Aak, f. 1889. Dtr. av Erik Olsen Aak, f. 1842.
- 4c. EDVARD MEIER SOGGE, f. 1-7-1930.
- 3b. BERIT MARIE MEIER SOGGE MEGAARD, f. 8-11-1890.
- 3c. ELISE MEIER SOGGE MEGAARD, f. 14-3-1892. G. 1914 i Grytten Kirke m. slektning John Olav Olsen Reiten, f. 1887. Efterslekt, Nora-Devold 7b.
- 3d. EMIL MEIER SOGGE MEGAARD, f. 17-9-1893.
- 3e. MEYER SOGGE MEGAARD, f. 25-2-1896. (*Er Meier her fornavn?*)
- 3f. MARKUS SOGGE MEGAARD, f. 25-12-1901.
- 2b. KRISTIANE THORES DTR. SOGGE, f. 28-8-1866. G. 16-11-1888 i Grytten Kirke m. gårdmannssønn Elling Eriksen Sogge Megaard, f. 1857. Efterslekt, Aag-Megaard 5d. Ellings søster Marit hadde samtidig bryllup m. Kristianes bror, Edvard, 2a.
- 2c. ANNE, MARIE THORES DTR. SOGGE, f. 1870. G. 12-4-1898 i Grytten Kirke m. gdr. Anton Juul Olsen Eide, f. 1852. Sønn av gdr. Ole Jensen Eide. Ingen barn innført i Grytten kirkebøker.
- 2d. IVER THORESEN KROHN SOGGE, f. 19-9-1875. G. m. Elise Pedersdr. Sletum, f. 1878. 7 barn:
- 3a. ERLING HILMAR KROHN, f. 29-5-1907.
- 3b. EDVIN ROBERT KROHN, f. 6-6-1909. G. 1930 i Grytten Kirke m. p. Klara Løkting, f. 1906 i Elverum. Dtr. av Martin Løkting.
- 3c. THORBJØRN KROHN, f. 6-9-1911.
- 3d. JOHANNES NYGAARD KROHN, f. 4-7-1914.
- 3e. NILS MONRAD KROHN, f. 30-3-1916.
- 3f. EDVARD INGE KROHN, f. 17-10-1918.
- 3g. KARL HENRIK KROHN, f. 10-2-1920.
- 2e. JOHANNE PETRINE SOGGE MEGAARD, f. 20-6-1878.

## SOGGE REITEN I

- 1a. STEN OLSEN SOGGE REITEN, f. 1673, d. 1761. Det eneste som finnes om hans foreldre er at faderen hette Ole Grytten hvis hustru døde 1728. Hennes navn er ikke nevnt. Den 6-8-1740 kjøper, Sten 12 mk. av Sogge-Reiten til sin svigersønn Roe Andersen Setnes-Reiten. 1g. m. Anne Justsdr. Setnes, f. ca. 1695, d. 1733. Skifte etter henne på garden Sogge-Reiten 27-5-1734. Hennes stamtavle, Setnes III, 2a.  
2g. 28-6-1735 i Grytten Kirke m. p. Anna Christoffersdr. Isterdal, f. 1711, d. 1743. Skifte etter henne på gd. Sogge-Reiten 14-5-1743. Hennes stamtavle, Isterdal 3d. 4 barn i første og 3 barn i annet ekteskap:



- 2a. ANNA STENS DTR. SOGGE REITEN,  
f. ca. 1715. G. 1735 i Grytten Kirke m.  
ungk. Rasmus Andersen Devold, f. ca.  
1705. Efterslekt, Devold I, 4a.
- 2b. MALI STENS DTR. SOGGE REITEN  
f. 1719, d. 1751. 1g. 2-6-1739 i Kors  
Kirke m. enkemann Roe Andersen Sogge  
Østigaard, f. 1716, d. 1746. Efterslekt  
Roe-Ætten II, 2a. 2g. 16-5-1747 i Gryt-  
ten Kirke m. ungd. Halvard Jørgensen  
Sæter, f. 1726. Efterslekt, Fladmark I, 5c.
- 2c. INGRID STENS DTR. SOGGE REITEN,  
f. 1723, d. 1785. Skifte efter henne på gd.  
Sogge-Reiten 20-12-1785. 1g. 1744 i  
Grytten Kirke m. ungd. Arne Pedersen  
Sogge Reiten, f. 1717, d. 1750. Efterslekt,  
Sogge Reiten II, 1a.  
2g. 1751 i Grytten Kirke m. ungd. Ole  
Andersen Nora, f. 1723. Efterslekt, Nora-  
Devold 2a.
- 2d. OLE STENSEN SOGGE REITEN,  
f. 1727, d. 1743.
- 2e. ANNA STENS DTR. SOGGE,  
f. 1736.
- 2f. CHRISTOFFER STENSEN SOGGE,  
f. 1738, d. 1743.
- 2g. JACOB STENSEN SOGGE,  
f. 1741, *død tidlig 1742*.
- 1b. JON OLSEN SOGGE REITEN.  
G. 29-1-1726 i Grytten Kirke m. p. Marthe  
Christoffersdtr, Isterdal, f. 1695 d. 1741.  
Hennes stamtavle, Isterdal 3b. 3 barn:
- 2a. CHRISTOPHER JONSEN SOGGE  
REITEN. f. 1726, d. 1741.
- 2b. OLE JONSEN SOGGE-REITEN,  
f. 1727.
- 2c. CHRISTOPHER JONSEN SOGGE  
REITEN, f. 1735. G. Dom. Seksag. 1759 i  
Kors Kirke m. p. Thori Thomasdtr. Rem-  
mem, f. 1726. Hennes stamtavle, Rem-  
mem, II, 2b. 2 barn:
- 3a. MARITH CHRISTOPHERSDTR.  
SOGGE REITEN, f. 1759.
- 3b. JOEN CHRISTOPHERS HYLLESNES,  
f. 1763.

## SOGGE - REITEN II

- 1a. ARNE PEDERSEN SOGGE REITEN,  
f. 1717, d. 1750. G. 1744 i Grytten Kirke  
m. p. Ingrid Stensdtr. Sogge Reiten, f.  
1723. Hennes stamtavle, Sogge Reiten I,  
2c. 3 barn:
- 2a. ANE ARNES DTR. SOGGE REITEN,  
f. 1745. G. 26-10-1773 i Grytten Kirke m.  
ungk. Niels Endresen Remmem, f. 1751.  
Efterslekt, Skiri II, 6d.
- 2b. PEDER ARNESEN SOGGE REITEN,  
f. 1748, d. 1748, *5 uker gammel.*
- 2c. PEDER ARNESEN SOGGE REITEN,  
f. 1750.

## SOGGEBREKKE

- 1a. HANS JOHNSEN SOGGBREKKE,  
f. 1853 i Vaage. Sønn av John Nilsen  
Østigaard. G. m. Guri Johnsdtr. Sogge-  
moen, f. 1851. Hennes stamtavle, *SOGGE-  
MOEN*, 2b. 7 barn:
- 2a. KARL MARIUS HANSEN  
VEBLUNGSNES, f. 11-6-1876.
- 2b. LAURA HANSEN, f. 17-6-1878.
- 2c. JOHAN HANSEN, f. 11-4-1880. G. 1908  
i Grytten Kirke m. p. Gurine Hansine  
Strand, f. 1880. Dtr. av husm. Hans Olsen  
Strand, f. 1840 og h. Kirsti Johannesdtr.  
Skorgen, f. 1840. 4 barn f. på Veblungsnes.
- 3a. HANS HANSEN, f. 22-10-1908.
- 3b. HAAKON HANSEN, f. 24-8-1910.
- 3c. GUNNAR HANSEN, f. 26-10-1914.
- 3d. KIRSTEN HANSEN, f. 6-2-1917.
- 2d. ANTON HANSEN, f. 12-1-1884.  
G. 30-12-1918 i Grytten Kirke m. p.  
Othelie Andreasdtr. Sogge, f. 1889. Dtr.  
av skomaker Andreas Sogge. 1 dtr.:
- 3a. ASTA HANSEN, f. 15-7-1920.
- 2e. ANNA HANSEN, f. 18-4-1886.
- 2f. JOHANNE HANSEN, f. 28-2-1888.  
*Gift med Bjarne Hole, se KLEVEN I 7d.*

- 2g. HANS HANSEN, f. 10-11-1890. G. 26-3-1921 i Grytten Kirke m. p. Elen Anna Gusiaas, f. 1898 i Nesset. 3 barn: 3a. GERDA HANSEN, f. 19-12-1921. G. m. Ansgar Edvardsen Sletta, f. 18-3-1918. Hans stamtavle, Kylling V, 5c.
- 3b. HELGA HANSEN, f. 24-11-1923.
- 3c. KAARE HANSEN, f. 15-9-1930.

## SOGGEMOEN

*John Johnsen Setnes f. 1816 er identisk med SETNES I, 1a. Se hans etterslekt med rettinger under Setnes I.*

- 1a. JOHN JOHNSEN SETNES, senere Soggemoen, f. 1816, Lesja. G. 18-7-1847 i Kors Kirke m. p. Lisbeth Throndsdr. Fladmark, f. 17-6-1821. Hennes stamtavle, Strømme-Soggemoen 5d. 7 barn:
- 2a. MATHIAS JOHNSEN SOGGEMOEN, f. 5-10-1847. G. 17-6-1875 i Grytten Kirke m. p. Ingeborg Olsdr. Soggebrekken, f. 1851. Hennes stamtavle, Sogge V, 2e. 6 barn:
- 3a. GURIANNE JOHNSEN SOGGEMOEN, f. 26-9-1876.
- 3b. LOVISE JOHNSEN SOGGEMOEN, f. 11-4-1879.
- 3c. JOSEFINE MARIE JOHNSEN SOGGEMOEN, f. 10-7-1881.
- 3d. ANDREAS AAGE HALSTEN JOHNSEN SOGGEMOEN, f. 17-1-1886.
- 3e. OLE ANDREAS JOHNSEN SOGGEMOEN, f. 1-10-1888.
- 3f. AUGUSTA MARIE JOHNSEN SOGGEMOEN, f. 7-11-1891.
- 2b. GURI JOHNSDTR. SOGGEMOEN, f. 22-11-1851, Hole. G. 11-5-1876 i Grytten Kirke m. ungd. Hans Johnsen Veblungsnes, f. 1853 i Vaage. Sønn av John Nilsen Østigaard. Efterslekt, Soggebrekke 1a.
- 2c. ANNE JOHNSDTR. SOGGEMOEN, f. 7-9-1854.
- 2d. TOBIAS JOHNSEN SOGGEMOEN, f. 3-9-1857, Fiva. G. 17-5-1884 i Grytten Kirke m. p. Berit Eriksdr. Dimmedal, f. 12-9-1855 i Eid. Dtr. av gdbr. Erik Pedersen, Dimmedal. 7 barn: *Edvard Tobiasen Sogge, f. 16-6-1884, født i Norge. I Amerika fikk de 3 jenter og 3 gutter.*
- 3a. EDVARD JOHNSEN SOGGEMOEN, f. 16-6-1884.
- 2e. JOHAN JOHNSEN SOGGEMOEN, senere Dahle, f. 5-1-1860, Fiva
- 2f. LISBETH JOHNSDTR. SOGGEMOEN, f. 3-8-1862, Fiva, d. 26-10-1944.
- 2g. PEDER JOHNSEN SOGGEMOEN, f. 4-7-1865. *Reiste til Kansas USA 18-5-1887.*

## SOLEMDAL I

- 1a. KNUD ANDERSEN SOLEMDAL. Bonde og lærer. Fikk skjøte på gd. Bakken 1874. G. m. Serianna Olsdr. Røvig, f. 1845. Hennes stamtavle, Marsten I, 6d. 4 barn:
- 2a. ANTON KNUDSEN SOLEMDAL, f. 1871. Bonde på Bakken fra 1902, d. 1903 efter kjøreulykke. G. m. Martine Mikalsdr. Hjelseth, f. 1875. Dtr. av Mikal Thomesen Hjelset og h. Ingeborg. 3 barn:
- 3a. KNUD ANTONSEN SOLEMDAL, f. 1898. G. m. Marthe Larsen Solemdal, f. 1906. Hennes stamtavle Solemdal II, 6a. 6 barn:
- 4a. ARNOLD KNUDSEN SOLEMDAL, f. 18-8-1929. G. 1951 m. Edna. 2 barn:
- 5a. KNUD OLAV KNUDSEN SOLEMDAL, f. 25-8-1953.
- 5b. ASHILD KNUDSEN SOLEMDAL, f. 1955.
- 4b. MAGNE KNUDSEN SOLEMDAL, f. 27-12-1932. Forpakter på gd. Tøtdal i ytre Namdal. G. m. Solveig. 1 dtr.:

- 5a. MARIT SYNNØVE KNUITSEN SOLEMDAL, f. 1956.
- 4c. MARTIN KNUITSEN SOLEMDAL, f. 17-3-1934. Lærer. G. 1956 m. Synnøve Julnes fra Aukra.
- 4d. LEIF KNUITSEN SOLEMDAL, f. 1939.
- 4e. SIGRID KNUITSEN SOLEMDAL, f. 1936. G. og bor i Molde.
- 4f. MÅLFRID KNUITSEN SOLEMDAL, f. 1941.
- 3b. INGEBORG ANTONSEN SOLEMDAL, f. 11-1-1901.
- 3c. SIGRID ANTONSEN SOLEMDAL, f. 2-2-1903.
- 2b. BASTIAN KNUITSEN SOLEMDAL, d. i U. S. A.
- 2c. GUSTA KNUITSEN SOLEMDAL, f. 1880.
- 2d. BERITH KNUITSEN SOLEMDAL, f. 1885. Misjonær i China. Kom hjem 1946, d. 1947 i Molde.

## SOLEMDAL II

- 1a. MONS PEDERSEN ASPHOL, f. 1718, d. 1776. G. m. Marith Christoffersdtr. Lien. 2 barn:
- 2a. PEDER CHRISTOFFER *HOLSBØ*, f. Asphol.
- 2b. OLE MOGENSEN *HOLSBØ*, f. Asphol 1775. G. m. Berith Olsdtr. Solemdal, f. 1771. Dtr. av Ole Knudsen Solemdal og h. Marthe Ellevsdtr. Aandal, f. 1735. Hennes stamtavle Aandal I, 4b. 1 sønn:
- 3a. MONS OLSEN SOLEMDAL, f. 1805, d. 1879. G. m. Berith Fugleseth. 2 barn:
- 4a. LARS MONSEN SOLEMDAL, f. 1835, d. 1917. *Gift med Maren Ellingsdtr. Hjelset, 1832-1905.* 1 dtr.:
- 5a. MATHIAS LARSEN SOLEMDAL 1867-1952. *Gift med Marie Knudsdtr. Gjerde, 1866-1950.* 1 dtr.:

- 6a. MARTHE LARSEN SOLEMDAL, f. 1906. G. m. Knut Antonsen Solemdal, f. 1898. Efterslekt, Solemdal I, 3a.
- 4b. OLE MONSEN SOLEMDAL, f. 28-9-1839, d. 1919. G. m. Gunhilde Tønder, f. 7-3-1840, d. 1907. 1 sønn:
- 5a. PEDER TØNDER SOLEMDAL, f. 9-4-1876. G. m. Natalie Berglien, f. 31-7-1883. Peder T. Solemdal er fabrikk-eier i Molde i møbelbransjen. Direktør i Romsdal Museum i Molde. Efterslekt i Molde.

## STAURSETH I

- 1a. HANS SIMONSEN STAURSETH, f. Kveen 8-6-1834. Sønn av Simon Paulsen Kveen, f. 1798 og h. Anne Hansdtr. f. 1793. Innflyttet fra Lesja 13-11-1839 og blev selveiere på plassen Staurseth under Brude. G. 13-4-1863 i Kors Kirke m. p. Karoline Olsdtr. Lykkeslet, f. 1844. Hennes stam-tavle, Remmem-Lykkeslet 7i. 10 barn:
- 2a. SIMON HANSEN STAURSETH, f. 23-2-1864. U.S.A. 1884.
- 2b. KARI HANSDTR. STAURSETH, f. 18-9-1865. G. 6-7-1889 i Kors Kirke m. slektning Lars Olsen Slettali, f. 1866. Efterslekt, Kleven I, 7c.
- 2c. OLE HANSEN STAURSETH, f. 16-2-1868. U.S.A. 1893.
- 2d. ANNA HANSDTR. STAURSETH, f. 5-5-1870. G. m. Johan Olsen Dyrli, f. 1871. Bor i Ålesund. 2 barn født på gd. Brude: 3a. Klara, f. 1899 og 3b. Harald, f. 1904.
- 2e. ANDERS HANSEN STAURSETH, f. 7-10-1873.
- 2f. MARIE HANSDTR. BRUDE, f. 10-12-1875. *Gift med handelsmann Gunder Isachsen Aas, Ålesund, f. 1872.* 1 barn:

- 3a. HARALD INGVALD GUNDERSEN BRUDE, f. 30-5-1898, døpt i Kors kirke.
- 2g. GURIANNE HANSDTR. BRUDE, f. 3-7-1878. G. 1-1-1905 i Kors Kirke m. slektning Knud Olsen Rødstøl, f. 1880. Treskjærer. Efterslekt, Brude-Rødstøl 8b.
- 2h. EDVARD HANSEN BRUDE, f. 14-2-1881. USA. 1902.
- 2i. KAROLINE HANSDTR. BRUDE, f. 12-5-1883.
- 2j. HANS HANSEN BRUDE, f. 6-6-1887. G. 13-5-1911 i Kors Kirke m. p. Karen Jørgine Paulsdtr. Brude, f. 24-11-1885. Hennes stamtavle, Stavem-Gjerdshaug 3a. 5 barn:
- 3a. KAROLINE HANSINE HANSEN BRUDE, f. 16-8-1911. G. 10-12-1938 i Kors Kirke m. slektning Helge Rudolf Hansen Kylling, f. 1915. Hans stamtavle, Remmem-Lykkeslet 8a.
- 3b. HARALD EDVARD HANSEN BRUDE, f. 15-5-1914.
- 3c. PEDER KRISTIAN HANSEN BRUDE, f. 29-8-1917.
- 3d. KASPAR BJARNE HANSEN BRUDE, f. 22-9-1920.
- 3e. ANSGAR OLUF HANSEN BRUDE, f. 27-5-1923.

## STAURSETH II

- 1a. EINAR KNUDSEN STAURSETH, f. 1862. Sønn av Knud Einarsen *Bakkebø*, Tingvold. G. 1. gang 1887 med enke Marit Toresdtr. Staurset, f. 1839, datter av husmann Tore Jørgensen Brude. Gift 2. gang 4-10-1903 i Kors Kirke m. p. Karen Margrethe Sivertsdtr. Brude, f. 1862. Hennes stamtavle, Brude VI, 2j. 4 barn:
- 2a. KARL SIGVART EINARSEN, STAURSETH, f. 22-11-1903.
- 2b. SIVERT HJALMAR EINARSEN, STAURSETH, f. 4-10-1905. Gårdbruker

på Storgjelden i Øverdalen, Kors. G. 30-11-1940 i Kors Kirke m. slektning Olga Andersdtr. Sletтали, f. 1913. Hennes stamtavle, Kylling V, 5b.

- 2c. MARIE ELISE EINARSDTR. STAURSETH, f. 12-4-1907.
- 2d. MATHIAS OSVALD EINARSEN, STAURSETH, f. 9-5-1911.

## STAVEM I

- 1a. LARS LARSEN LIEN, f. 1805 i Lesja. G. m. Marit Roesdtr. Setnesreiten, f. 1805. Hennes stamtavle, Roe-Ætten II, 5f. 6 barn:
- 2a. LARS LARSEN STAVEM, f. Lien 1830. G. 17-7-1866 i Kors Kirke m. slektning Brith Jørgensdtr. Stokke, f. 1835. Hennes stamtavle, Remmem I, 5c. Hennes bror Ole 5d. hadde samtidig bryllup m. Lars søster, Marit. 6 barn:
- 3a. MARIT LARSDTR. STAVEM, f. 3-3-1867. G. 12-4-1890 i Kors Kirke m. slektning Fredrik Edvard Olsen Kylling, f. 6-9-1867. Eftersl. Brude I, 7c.
- 3b. LARS LARSEN STAVEM, f. 29-9-1869.
- 3c. LARS LARSEN STAVEM, f. 12-9-1871. G. 21-12-1907 i Kors Kirke m. p. Brith Pedersdtr. Strømme, f. 1864 i Eid. Dtr. av husm. Peder Iversen Strømme. Ingen barn innført i Grytten kirkebøker.
- 3d. AAGOT LARSDTR. STAVEM, f. 9-2-1874. G. 16-12-1905 i Kors Kirke m. gdr., slektning Nils Danielsen Kylling, f. 1876. Efterslekt, Kylling IX, 3f.
- 3e. JØRGEN LARSEN STAVEM, f. 4-1-1877. U.S.A. 1902
- 3f. RAGNHILD LARSDTR. STAVEM, f. 4-1-1877, d. 11-2-1953, tvilling. G. 2-5-1909 i Kors Kirke m. ungd. Peder (*Peter*) Pedersen Dahle, f. 13-6-1875, d. 19-11-1965 i Heen. Sønn av Peder Olsen Dahle og Brit Larsdtr. Ragnhild og Peter møttes

*i Butte Montana, USA. Kom tilbake til Norge i 1909 og bosatte seg i Dalsbygda. 1 barn: 4a. Borghild Petersdr. Dahle, f. 27-1-1910, d. 17-1-1975. Ugift.*

- 2b. MARIT LARSDTR. STAVEM, f. 7-6-1833. G. 17-7-1866 i Kors Kirke m. gdr. slektning Ole Jørgensen Stokke, f. 1841. Efterslekt, Rømmem I, 5d.
- 2c. ROE LARSEN STAVEM, f. 14-12-1835.
- 2d. PEDER LARSEN STAVEM, f. 31-8-1838.
- 2e. RAGNHILD LARSDTR. STAVEM, f. 7-9-1840. G. 17-11-1871 i Kors Kirke m. slektning, Fredrik Larsen Sletta, f. Brøste 1847. Efterslekt, Brude I, 7b.
- 2f. KNUD LARSEN STAVEM, f. 21-1-1844.

## STAVEM II

- 1a. ALF OLSEN STAVEM, f. Strømsøy, fra Lesja. G. m. Sigrid Bjertesdr. 8 barn:
- 2a. OLE ALFSEN STAVEM, f. 1841 på Lesja. G. 22-5-1869 i Kors Kirke m. p. Pauline Hansdr. Sletta, f. 1838. Hennes stamtavle, Sletta IV, 3d. 2 barn:
- 3a. ANDREAS OLSEN STAVEM, f. 17-6-1870. G. 27-6-1894 i Kors Kirke m. p. Brith Pedersdr. Seth, f. 1859. Dtr. av Peder Eriksen Sæth. 3 barn:
- 4a. OLE ANDREASSEN SÆTERBØ, f. 18-8-1895. G. m. Thea Mathiasdr. Sletta, f. 1894. Hennes stamtavle, Sletta VI, 6e. 8 barn:
- 5a. BRITA OLSDR. SÆTERBØ, f. 31-12-1915.
- 5b. ALF OLSEN SÆTERBØ, f. 14-5-1917. G. 5-10-1940 i Kors Kirke m. p. Ingeborg Pedersdr. Kleven, f. 1911. Hennes stamtavle, Hagen-Brøste 8a.
- 5c. MAGNAR OLSEN SÆTERBØ, f. 11-7-1918. G. 18-3-1939 i Kors Kirke m. p. Edna Olivia Pedersdr. Kleven, f. 1918. Hennes stamtavle, Hagen-Brøste 8d.
- 5d. ARVID OLSEN SÆTERBØ, f. 10-5-1921.
- 5e. BRITA OLSDR. SÆTERBØ, f. 15-7-1923. G. 1956 m. Torkjell Lia, Sunndalsøra.
- 5f. INGVALD OLSEN SÆTERBØ, f. 25-10-1926.
- 5g. MARY OLSDR. SÆTERBØ, f. 14-8-1925.
- 5h. SOLVEIG OLSDR. SÆTERBØ, f. 1930.
- 4b. PAULINE ANDREASDR. SÆTERBØ, f. 28-5-1897. G. 2-7-1921 i Kors Kirke m. ungk. Even Hansen Lislien, f. 1888 i Dovre. 1 sønn: 5a. Andreas f. 1923.
- 4c. ANNA ANDREASDR. SÆTERBØ, f. 14-1-1899. G. 31-1-1925 i Kors Kirke m. ungk. Magnus Alfred Mathiassen Sletta, f. 1898. Efterslekt, Sletta VI, 6f.
- 3b. INGELEV OLSDR. SÆTERBØ, f. 7-7-1873.
- 2b. ASTA ALFSDTR. STAVEM, f. 1843. G. 18-4-1865 i Kors Kirke m. ungk. Jørgen Hansen Rømmem, f. 25-11-1841. Efterslekt, Rømmem I, 6a.
- 2c. ELI ALFSDTR. STAVEM, f. 30-5-1846. 1g. 13-11-1869 i Kors Kirke m. enkemann Knud Knudsen Myrabø, f. 1824. Efterslekt, Fladmark I, 7b. 2g. 31-7-1886 i Kors Kirke m. enkemann Erik Kristoffersen Sletta, f. 1841. Efterslekt Sletta II, 2a.
- 2d. KARI ALFSDTR. STAVEM, f. 1849. G. 7-7-1888 i Kors Kirke m. enkemann Jørgen Nilsen Stavemsgjerdet, f. 1811. Hans stamtavle, Løkra I, 3g.
- 2e. OTTO ALFSEN STAVEM, f. 1852. G. 3-11-1876 i Kors Kirke m. p. Serianne Olsdr. Skorgen, f. 1856. Efterslekt. Hennes stamtavle, Skorgen IV, 5a.
- 2f. ELIAS ALFSEN STAVEM, f. 28-11-1855. G. 1-4-1885 i Kors Kirke



*STAURSETH*



*STAVEM*





*STOKKE (Nyheim)*



*SÆTER*

- m. p. Berit Olsdtr. Sæther, f. 1855. Hennes stamtavle, Ormem-Sæther 3h. 4 barn:
- 3a. ANDREAS ELIASSEN SÆTHER, f. 26-7-1885. G. 20-12-1922 i Kors Kirke m. p. Marit Hansen Lund, f. 1892 i Furnes. Ingen barn innført i Grytten kirkebøker.
- 3b. BERITH ELIASDTR. STAVEM, f. 9-6-1888. G. 1915 i Kors Kirke m. ungd. Jørgen Olsen Hovhangsholen, f. 1889 i Lesja. 3 barn: 4a. Borghild, f. 1915, 4b. Ingrid, f. 1917 og 4c. Einar, f. 1920.
- 3c. SINA ELIASDTR. STAVEM, f. 3-9-1892. G. m. enkemann efter hennes søster Berith, Jørgen Olsen Hovhangsholen, f. 1889 i Lesja. 5 barn: 4a. Jenny, f. 1923, 4b. Signe, f. 1925, 4c. Olav, f. 1926, 4d. Else, 4e. Paul.
- 3d. OLE ELIASSEN STAVEMSTEIG, f. 8-5-1896.
- 2g. ANDREAS ALFSEN STAVEM, f. 20-11-1858. G. m. Elen Olsdtr. Nyløvd, f. 1863. Hennes stamtavle, Fladmark I, 9c. 10 barn:
- 3a. SINA EMILIE ANDREASDTR. NYLØVOLD, f. 21-2-1886. G. m. Inge-mann Iversen, f. 1890. 4 barn: 4a. Mary, f. 1914, 4b. Ester, f. 1918, 4c. Ingemann, f. 1920 og 4d. Rolf f. 1927.
- 3b. ANNA ANDREASDTR. FLADMARK, f. 3-6-1888. G. m. Johan Arnt Engeberg, f. på Hegera. 3 barn: 4a. Andreas, f. 1910, 4b. Arvid, f. 1915 og 4c. Ragnar, f. 1920.
- 3c. SIGRID ANDREASDTR. FLADMARK, f. 22-2-1893. G. 24-6-1922 i Kors Kirke m. ungd. Peder Evensen Sletta, f. 17-2-1892. Efterslekt, Siletta VII, 3f.
- 3d. OLE ANDREASSEN FLADMARK, f. 10-6-1890, d. 1894.
- 3e. OLE ANDREASSEN FLADMARK, f. 18-2-1895. G. 28-6-1924 i Kors Kirke m. p. Margit Paulsdtr. Stakeng, f. 1902 i Åndalsnes. Dtr. av Paul Guttormsen Stakeng, f. 1874 og h. Petra Paulsdtr., f. Nord-sletten 1878. Ingen barn innført i Grytten kirkebøker.
- 3f. EINAR ANDREASSEN GRAVDEHAUG, f. 26-9-1899. G. 28-6-1930 i Kors Kirke m. slektning Borghild Fredriksdtr. Kylling, f. 1902. Hennes stamtavle, Brude I, 8g. 4 barn:
- 4a. KJELL ANDREASSEN GRAVDEHAUG, f. 1931.
- 4b. ROLF ANDREASSEN GRAVDEHAUG, f. 1933.
- 4c. MARIT ANDREASSEN GRAVDEHAUG, f. 1944.
- 4d. GERD ANDREASSEN GRAVDEHAUG, f. 1947.
- 3g. ALFRED ANDREASSEN GRAVDEHAUG, f. 9-1-1897. G. 1928 i Grytten Kirke m. slektning Ovidia Kristiansdtr. Rød, f. 1905. Hennes stamtavle, Rød-Soggemoen 2b. 6 barn:
- 4a. ELLEN ANDREASSEN GRAVDEHAUG, f. 1929.
- 4b. ASTRID ANDREASSEN GRAVDEHAUG, f. 1930.
- 4c. KAARE ANDREASSEN GRAVDEHAUG, f. 1932.
- 4d. KAREN ANDREASSEN GRAVDEHAUG, f. 1934.
- 4e. ARNE ANDREASSEN GRAVDEHAUG, f. 1936.
- 4f. PETRA ANDREASSEN GRAVDEHAUG, f. 1937.
- 3h. GINA KRISTINE ANDREASSEN FLADMARK, f. 1902. G. 28-6-1924 i Kors Kirke m. slektning Mathias Paulsen Sæther, f. 1895. Efterslekt, Ormem-Sæther 4g.
- 3i. ANDREAS ANDREASSEN FLADMARK, f. 6-5-1906.
- 3j. GUNERIUS ANDREASSEN, FLADMARK, f. 31-12-1903.
- 2h. BERITH ALFSDTR. STAVEM, f. 11-11-1861.

## STAVEM - GJERDSHAUG

- 1a. BJERTE JØRGENSEN STAVEM,  
f. Raanaa 1808. G. 11-2-1837 i Kors Kirke  
m. p. Kari Paulsdr. Ormem, f. 1811. Hen-  
nes stamtavle, Ormem-Sæther 2c. 5 barn:
- 2a. JØRGEN BJERTESEN STAVEM,  
f. 5-2-1838. G. 11-6-1870 i Kors Kirke  
m. p. Marit Amundsdr. Sletta, f. 1847.  
Hennes stamtavle, Kylling V, 3b.  
8 barn:
- 3a. KARI JØRGENDSTR. GJERDSHAUG,  
f. 3-7-1871, U. S. A. 1892.
- 3b. INGRID JØRGENDSTR.  
GJERDSHAUG, f. 8-1-1874.  
U.S.A. 1892.
- 3c. BERIT JØRGENDSTR.  
GJERDSHAUG, f. 30-11-1875.
- 3d. ANNA JØRGENDSTR. GJERDSHAUG,  
f. 19-11-1878.
- 3e. BENJAMIN JØRGENSEN  
GJERDSHAUG, f. 10-1-1881. G. 9-6-1908  
i Kors Kirke m. slektning Jørgine Olsdr.  
Rødstøl. f. 1888. Hennes stamtavle, Brude-  
Rødstøl 10 barn:
- 4a. MARIE JØRGENSEN GJERDSHAUG,  
f. 2-8-1910.
- 4b. JØRGEN JØRGENSEN  
GJERDSHAUG, f. 9-3-1909. G. 1938 m.  
Inga Amanda Lykkeslet, f. 1910. Hennes  
stamtavle, Rømmem-Lykkeslet 9e.
- 4c. OLE, JØRGENSEN GJERDSHAUG,  
f. 30-1-1912.
- 4d. BRITH JØRGENSEN GJERDSHAUG,  
f. 26-3-1914.
- 4e. MATHEA JØRGENSEN,  
GJERDSHAUG, f. 14-11-1915.
- 4f. BJØRNER JØRGENSEN,  
GJERDSHAUG, f. 1-3-1918.
- 4g. JENNY JØRGENSEN GJERDSHAUG,  
f. 18-7-1921.
- 4h. ASTRID MARGRETHE JØRGENSEN  
GJERDSHAUG, f. 6-11-1923.
- 4i. MAGNAR EDVIN JØRGENSEN  
GJERDSHAUG, f. 4-12-1927.
- 4j. INGER KRISTINE JØRGENSEN  
GJERDSHAUG, f. 17-1-1930.
- 3f. EDVARD JØRGENSEN  
GJERDSHAUG, f. 16-2-1883.
- 3g. MATHEA JØRGENDSTR.  
GJERDSHAUG, f. 22-2-1885.
- 3h. JØRGINE JØRGENSEN  
GJERDSHAUG, f. 19-2-1887.
- 2b. ANNE BJERTESDTR. STAVEM,  
f. 13-1-1841. G. 10-12-1861 i Kors Kirke  
m. ungd. Endre Johnsen Kleven, f. 1827.  
Efterslekt, Kleven II, 3b.
- 2c. PAUL BJERTESEN STAVEM,  
f. 1-10-1843. G. 28-7-1883 i Kors Kirke  
m. p. Kari Martinsdr. Enstad, f. 1863 i  
Lesja. Dtr. av husm. Martin Arnesen  
Brendhaug. 4 barn:
- 3a. KAREN JØRGINE PAULSDTR.  
BRUDE, f. 24-11-1885. G. 13-5-1911 i  
Kors Kirke m. gdbr. Hans Hansen Brude,  
f. 6-6-1887.  
Efterslekt, Staurseth I, 2j.
- 3b. BENJAMIN PAULSEN BRUDE,  
f. 15-2-1889.
- 3c. BERIT MARIE PAULSDTR. BRUDE,  
f. 23-5-1894. G. 1916 m. Sivert Olsen  
Brude, f. 1884. Efterslekt, Brude-Rødstøl  
7d.
- 3d. MARGIT PAULSDTR. BRUDE,  
f. 8-3-1902. G. 1921 m. enkemann efter  
søsteren Berit, Sivert Olsen Brude, f.  
1884.  
Efterslekt, Brude-Rødstøl 7d.
- 2d. EILEF BJERTESEN STAVEM,  
f. 16-10-1846. G. 3-4-1869 i Kors Kirke  
m. p. Ane Larsdr. Brøste, f. 23-3-1849.  
Hennes stamtavle, Brude I, 7c. Ingen barn  
innført i Grytten kirkebøker.
- 2e. ELI BJERTESDTR. STAVEM,  
f. 8-3-1852. G. 11-6-1870 i Kors Kirke m.  
ungd. Ole Pettersen Sira, sønn av Petter  
Henning av Eidsfjorden. Ingen barn inn-  
ført i Grytten kirkebøker.

## STRAND I

- 1a. PEDER PEDERSEN LIEN. G. 2. S. Adv. 1728 i Vold Kirke m. p. Johanne Andersdtr. Man anser det for sannsynlig at hun er dtr. av Anders Strand og h. Inger Johannesdtr., f. 1654, d. 1735. 7 barn:
- 2a. ANDERS PEDERSEN STRAND, f. 1730.
- 2b. RAGNHILD PEDERSDTR. STRAND, f. 1733. G. 19-6-1753 i Heen Kirke m. ungd. Søren Sørensen Sæth. 5 barn: 3a. Anders, f. 1754, 3b. Johanne, f. 1757, 3c. *Rasmus*, f. 1758, *gift med Kari Jacobsdtr. Ø. Bøe*, 3d. Søren, f. 1760 og 3e. Søren, f. 1765.
- 2c. PEDER PEDERSEN STRAND, f. 1734.
- 2d. INGER PEDERSDTR. STRAND, f. 1736. G. 21-6-1762 i Grytten Kirke m. ungd. Joan Eriksen Findset fra Nesset. 1 dtr.: 3a. Jertrud, f. 1763.
- 2e. PEDER PEDERSEN STRAND, f. 1736, tvilling. G. 28-11-1765 i Grytten Kirke m. p. Ane Larsdtr. Valved. 2 barn:
- 3a. JOHANNES PEDERSEN STRAND, f. 1766.
- 3b. BIRGITHE PEDERSDTR. STRAND, f. 1767. G. 7-7-1801 i Grytten Kirke m. ungd. Anders Halvorsen Brevig, f. 1770. Efterslekt, Brevig VII, 2a.
- 2f. JOHANNES PEDERSEN STRAND, f. 1739.
- 2g. JOHANNE PEDERSDTR. STRAND, f. 1744. G. 26-10-1773 i Grytten Kirke m. enkmann Amund Povelsen Fonden, f. 1724, d. 1801. 5 barn født på gd. Fonden: 3a. Peder, f. 1774, 3b. Amund, 1775, 3c. Sigrid, f. 1777, 3d. Ole, f. 1780 og 3e. Johanne, f. 1781.

## STRAND II

- 1a. MARCUS STRAND. G. 1727 i Heen Kirke m. p. Marthe Jonsdtr. 5 barn:

- 2a. ANNE MARCUSDTR. STRAND, f. 1727, d. 1744.
- 2b. JON MARCUSSEN STRAND, f. 1730, d. 1754, kreft.
- 2c. OLE MARCUSSEN STRAND, f. 1733. G. 23. S. Trinit. 1759 i Heen Kirke m. p. Guri Knudsdtr. Bøe, f. 1724. Hennes stamtavle, Bøe-Lyngghjem 3d. 1 dtr.:
  - 3a. MARITH OLSDTR. NÆSS, f. 1760.
  - 2d. MARCUS MARCUSSEN TORVIG, f. 1735, d. 1740.
- 2e. GJERTRUD MARCUSDTR. SKORGEN, f. 1738, d. 1742 på Næs.

## STRAND III - SKIRI

- 1a. PEDER NILSEN STRAND, f. 1781. G. 8-6-1817 i Kors Kirke m. p. Anne Olsdtr. Kylling, f. 1786. Hennes stamtavle, Remmem I, 4f. 6 barn:
  - 2a. *OLE PEDERSEN SKIRI*, f. 26-7-1817, *død 10-10-1819*.
  - 2b. NILS PEDERSEN SKIRI, f. 10-1-1821.
  - 2c. OLE PEDERSEN SKIRI, f. 2-4-1823. G. 7-12-1851 i Kors Kirke m. p. Kari Justsdtr. Monge, f. 1821. 4 barn:
    - 3a. PAULINE OLSDTR. MONGE, f. 16-9-1858. G. 25-2-1888 i Kors Kirke m. ungd. Knud Knudsen Rødstøl, f. 1867. Efterslekt, Brude-Rødstøl 7h.
    - 3b. OLE ANDREAS OLSEN MONGE, f. 1-1-1852.
    - 3c. AAGOT OLSDTR. MONGE, f. 19-1-1861.
    - 3d. ANE OLSDTR. MONGE, f. 10-10-1863.
    - 2d. NILS PEDERSEN ALNÆS, f. 6-8-1826.
  - 2e. KARI PEDERSDTR. SKIRI, f. 26-9-1827.
  - 2f. ANE, PEDERSDTR. SKIRI, f. 9-6-1831.
- 1b. KARI NILSDTR. STRANDEN, f. 1786.

## STRAND IV

- 1a. LARS LARSEN STRAND, f. 1845, gubr. Sønn av Lars Pedersen Brevig. G. 1875 i Grytten Kirke m. Berith Halstensdtr. Hegerholm, f. 4-11-1848. Hennes stamtavle, Hægerholm 5f. 2 sønner:
- 2a. LARS LARSEN STRAND, f. 24-12-1875. G. m. Jonetta Andersdtr. Skorgen, f. 1878. Hennes stamtavle, Skorgen II, 5d. 1 sønn:
- 3a. LEON LARSEN BREVIG, f. 8-7-1901. Sogneprest.
- 2b. HERMAN LARSEN STRAND, f. 10-11-1877.

## STRØMME I

- 1a. JUST STRØMME, f. 1653, d. 1737. Hustruens navn er ukjent. 2 sønner:
- 2a. ANDERS JUSTSEN STRØMME, f. 1690, d. 1772. Hustruens navn ukjent. 1 sønn:
- 3a. ANDERS ANDERSEN STRØMME, husm. G. Dom Jub. 1732 i Eid Kirke m. p. Birgithe Thorsdtr. Anders omkom 1735 ved forlis utenfor Norvighalsen. 1 sønn.
- 4a. ANDERS ANDERSEN STRØMME, f. 1734.
- 2b. JUST JUSTSEN STRØMME. Hustruens navn er ukjent. 4 barn:
- 3a. BIRGITHE JUSTSDTR. STRØMME. G. 17-2-1738 i Eid Kirke m. ungd. Knud Torfindsen Ødegaard av Wistedal. Ingen barn er innført i Gryttens kirkebøker.
- 3b. PEDER JUSTSEN STRØMME. G. 2. S. Epif. 1741 i Eid Kirke m. Birgithe Iversdtr. Jersæt. 6 barn:
- 4a. JUST PEDERSEN JERSÆT, f. 1742.
- 4b. IVER PEDERSEN JERSÆT, f. 1744.
- 4c. GURI PEDERSDTR. JERSÆT, f. 1746.
- 4d. INGEBORG PEDERSDTR. JERSÆT, f. 1746, tvilling.
- 4e. OLE PEDERSEN JERSÆT, f. 1749.

- 4f. GURI PEDERSTDR. STRØMME, f. 1753. G. 6-6-1776 i Heen Kirke m. ungd. Søren Halvorsen Sogge, f. 1755. Efterslekt, Fladmark I, 6d.
- 3c. JUST JUSTSEN STRØMME. G. 2. S. Epif. 1754 i Eid Kirke m. p. Birgithe Jacobsdtr. Norvig, f. 1727. Hennes stamtavle, Norvig 2c. 1 sønn:
- 4a. JUST JUSTSEN STRØMME, f. 1756. G. Dom. Seks. 1779 i Eid Kirke m. p. Birgithe Mortensdtr. Monsaas, f. 1758. Hennes stamtavle, Monsaas I, 3a. 5 barn:
- 5a. JUST JUSTSEN STRØMME, f. 1779. G. 29-6-1807 i Eid Kirke m. slektning Sigrid Eriksdtr. Bøe, f. 1788. Hennes stamtavle, Bøe-Lynghjem 5b. 3 barn:
- 6a. JUST JUSTSEN STRØMME, f. 8-5-1809.
- 6b. ERIK JUSTSEN STRØMME, f. 18-9-1812.
- 6c. OLE JUSTSEN STRØMME, f. 6-6-1816.
- 5b. MORTEN JUSTSEN STRØMME, f. 1782.
- 5c. JACOB JUSTSEN STRØMME, f. 13-3-1789.
- 5d. BERITH JUSTSDTR. STRØMME, f. 18-1-1791. G. 16-2-1812 i Eid Kirke m. ungd. Knud Hansen Hatle, f. 1786. Efterslekt Hatle II, 3b.
- 5e. MARIE JUSTSDTR. STRØMME, f. 18-1-1791, tvilling.
- 3d. SIGRID JUSTSDTR. STRØMME. G. 8. S, Trinit. 1755 i Eid Kirke m. enke-mann Anders Eriksen Brekken. Ingen barn innført i Grytten kirkebøker.

## STRØMME - SOGGEMOEN

- 1a. JON JELDEN. Hustruens navn ukjent. 1 barn:
- 2a. TROON JONSEN JELDEN, f. 1729, d. 1809. Hustruens navn ukjent. 9 barn:

- 3a. JOEN TRONSEN JELDEN, f. 1751, *d.* 24-12-1817, *Setnes*. G. 1. S. Adv. 1782 i Eid Kirke m. p. Olava Knudsdtr. Lien, f. 1752 i Vold. 3 barn:
- 4a. TROND JONSEN STRØMME, f. 1783, *d.* 3-8-1827. G. 21-6-1810 i Grytten Kirke m. p. Guraa Pedersdtr. Heen. 4 barn:
- 5a. BRITH TRONSDTR. FLADMARK, f. 9-5-1812. G. 18-4-1841 i Kors Kirke m. ungd. Ingebrigt Iversen Opgjærdet, f. 1821. Ingen barn innført i Grytten kirkebøker.
- 5b. PEDER TRONSDEN FLADMARK, f. 3-2-1815. G. 3-12-1835 i Kors Kirke m. p. Anne Eriksdtr. Brude, f. 1813. Hennes stamtavle, Kylling II, 4b. 11 barn:
- 6a. TRON PEDERSEN MONGE, f. Fladmark 7-12-1835.
- 6b. TRON PEDERSEN FLADMARK, f. 2-10-1838.
- 6c. EVEN PEDERSEN FLADMARK, f. 28-9-1841. G. 29-12-1874 i Kors Kirke m. farbrors enke Marit Randmoesdtr. Næss, f. 1821. Hennes stamtavle, Brevig III, 6a. Ingen barn innført i Grytten kirkebøker.
- 6d. GURI PEDERSDTR. MONGE, f. 6-10-1844.
- 6e. ANE PEDERSDTR. MONGE, f. 20-12-1846.
- 6f. INGERANNE PEDERSDTR. MONGE, f. 2-4-1849. G. 26-10-1872 i Kors Kirke m. slektning Erik Pedersen, Sletta, f. 1847. Efterslekt, Kylling III, 4b.
- 6g. ANE PEDERSDTR. MONGE, f. 18-1-1852.
- 6h. PEDER PEDERSEN MONGE, f. 2-7-1855.
- 6i. ANDREAS PEDERSEN MONGE, f. 2-7-1855, tvilling.
- 6j. GURI PEDERSDTR. MONGE, f. 26-10-1857.
- 6k. PAULINE PEDERSDTR. MONGE, f. 11-3-1860.
- 5c. JOEN TRONSEN FLADMARK, f. 28-8-1817. G. m. Marit Randmoesdtr. Næss, f. 1821. Hennes stamtavle Brevig III 6a. 4 barn:
- 6a. ANNE JOHNSDTR. NÆSS, f. 1844. G. m. Halvor Evensen.
- 6b. GURI JOHNSDTR. NÆSS, f. 4-11-1846. G. 1867 m. skomaker Christian Jørgensen Kongsund. Familien flyttet til Molde i 1880. 3 barn: 7a. Marianne Sundt, f. 1867, 7b. Jørgen Sundt, f. 1870, og 7c. Christian Sundt, f. 1873.
- 6c. JOHN JOHNSEN NÆSS, f. 24-2-1850.
- 6d. RANDMO JOHNSEN NÆSS, f. 12-9-1852.
- 5d. LISBETH TRONSDTR. FLADMARK, f. 17-6-1821, *d.* 23-5-1906. G. 18-7-1847 i Kors Kirke m. enkemann John Johnsen Setnes, f. 1814 i Lesja. Efterslekt, *Setnes I* - Sogemoen 1a.
- 4b. SØREN JONSEN SETNES, f. Ødegaard 1790. G. 1814 i Grytten Kirke m. p. Eli Pedersdtr. Hagen. 2 barn:
- 5a. OLAVA SØRENSDTR. GRØTTEREN, f. 22-10-1814.
- 5b. MARITH SØRENSDTR. GRØTTEREN, f. 20-10-1817. G. m. Jørgen Pedersen Næss, f. 1823. Efterslekt, Rømmem I, 5a.
- 4c. JON JONSEN SETNES ØDEGAARD, f. 1792. G. m. Alette Rasmusdtr. 1 dtr.:
- 5a. MARIE JOHNSDTR. SOGGE MEGAARD, f. 8-3-1822. 1g. m. John Pedersen Aag, f. 1816, *d.* 1858. Efterslekt, Sogge III, 2d. 2g. m. John Mortensen Vengerønningen. 1 sønn i første ekteskap: Albert Johnsen Soggebrekken, f. 1857.
- 3b. GURI TRONSDTR. STRØMME, f. 1753.
- 3c. MALI TRONSDTR. STRØMME, f. Lerem 1754.
- 3d. OLE TRONSDEN STRØMME, f. Lerem 1756.
- 3e. KNUD TRONSDEN STRØMME, f. 1757.
- 3f. TROND TRONSDEN STRØMME, f. 1760.



- 3g. MARITH TRONDSDTR. STRØMME, f. 1762. G. 1793 i Eid Kirke m. ungd. Elling Andersen Volden. 1 dtr.: 4a. Ingeborg Ellingsdtr. Ora, f. 1793.
- 3h. BIRGITHE TRONDSDTR. STRØMME, f. 1766. G. 3-7-1795 i Grytten Kirke m. ungd. Rasmus Sivertsen Gyldenaas. Efterslekt, Gyldenaas 3e.
- 3i. INGEBORG TRONDSDTR. STRØMME, f. 1769. 1g. Nyttårsdag 1799 i Eid Kirke m. ungd. Lars Ambjørnsen, Stranden. 2g. 13-10-1811 i Eid Kirke m. enkemann Knud Jacobsen Gjerdet, f. 1753 i Vold. Hans stamtavle, Bøe-Lynghjem 4a. Hun var barnløs i annet ekteskap. I første ekteskap hadde hun 2 barn: 4a. Marit Larsdtr. Strømme, f. 1799. 4b. Brit Larsdtr. Strømme, f. 1802.

## FAMILIEN SYVERTSEN I MOSS

- 1a. JOHAN RUDOLF SYVERTSEN, f. 12-9-1875, d. 1940. Møbelsnekkermeister. G. 1900 i Paulus Kirke i Oslo m. p. Gusta Marie Olsen, f. i Arendal 4-7-1879. Hennes stamtavle, Marsten I, 7b. 6 barn:
- 2a. EINAR FRODE SYVERTSEN, f. 18-11-1900. Disponent i Syvertsen og Sønners Møbelfabrikk, Moss. G. 27-8-1927 i Rygge Kirke m. p. Solveig Statvig, f. 18-11-1903. Dtr. av hotelleier Støtvig, Larkollen. 3 barn:
- 3a. KARI DORTHEA SYVERTSEN, f. 4-9-1929. G. 29-6-1954 i Larkollen Kirke m. disponent Knut Veum, sønn av hotelleier Veum, Larkollen. 1 dtr.: 4a. Kathrine, f. 14-7-1955.
- 3b. OLE JOHAN SYVERTSEN, f. 15-3-1932.
- 3c. INGER MERETE SYVERTSEN, f. 29-11-1937.
- 2b. SVERRE RUDOLF SYVERTSEN, f. 4-8-1902, d. 1944. G. 1935 i Mo Kirke m. p. Hjørdis Kalvik, f. 30-7-1904. 2 barn:
- 3a. TORE SYVERTSEN, f. 22-2-1939.
- 3b. INGER SYVERTSEN, f. 15-8-1944
- 2c. GUDRUN MARGRETHE SYVERTSEN, f. 14-5-1904. G. 13-7-1929 med skogeier i Brandbu, Thor Smeds-hammer, født 25-4-1888. 3 barn: 3a. Marit, f. 1930. G. m. Sveind Ruud, 3b. Grete, f. 1931 og 3c. Jens, f. 1938.
- 2d. ROLF HENRIK SYVERTSEN, f. 19-4-1906. Møbelsnekker i Moss. G. 1938 i Moss Kirke m. p. Solveig Stensrud, f. 23-4-1909. 2 barn:
- 3a. ROLF HENRIK SYVERTSEN, f. 10-6-1940.
- 3b. VIGDIS HELEN SYVERTSEN, f. 1-10-1946.
- 2e. ASBJØRN WILHELM SYVERTSEN, f. 13-7-1907. Kjøpmann i Moss. G. 17-4-1943 m. p. Martha, f. 1910. 2 barn:
- 3a. GERD KRISTINE SYVERTSEN, f. 22-9-1944.
- 3b. EVA SYVERTSEN, f. 15-2-1947.
- 2f. INGEBORG LOUISE SYVERTSEN, f. 13-7-1907, tvilling. G. 17-8-1935 i Moss Kirke m. kjøpm. i Moss Johan Kristian Berg, f. 15-12-1904. Barnløs.

## SÆTH

- 1a. OLE SIVERTSEN SETH, 1630-1686. Vold. Skifte etter ham 1687. G. m. Mari Eriksdtr. 7 barn:
- 2a. JØRGEN OLSEN SÆTH, f. 1652.
- 2b. ERIK OLSEN SÆTH, f. 1656.
- 2c. OLE OLSEN SÆTH, f. 1658. G. m. Brit. 3 barn:
- 3a. OLE OLSEN SÆTH, f. 1691, d. 1747. Falt utfor en fjellhammer. Hustruens navn ukjent. 10 barn:
- 4a. ANNA OLSDTR. SÆTH, f. 1723.
- 4b. KARI OLSDTR. SÆTH, f. 1725. G. d. e. l. S. Adv. 1749 i Grytten Kirke m. ungd.

- Erik Knudsen Søvig, f. 1724. Ingen barn innført i Grytten kirkebøker.
- 4c. JON OLSEN SÆTH, f. 1732.
- 4d. OLE OLSEN SÆTH, f. 1733.
- 4e. SIGRID OLSDTR. SÆTH, f. 1735.
- 4f. RASMUS OLSEN SÆTH, f. 1736.
- 4g. INGEBORG OLSDTR. SÆTH, f. 1738.
- 4h. BIRGITHE OLSDTR. SÆTH, f. 1740.  
G. 1775 i Grytten Kirke m. Peder Stensen Eide. 2 barn: 5a. Berith, f. 1775 og 5b. Berith, f. 1777.
- 4i. SØREN OLSEN SÆTH, f. 1742.
- 4j. KNUD OLSEN SÆTH, f. 1746.
- 3b. ERIK OLSEN SÆTH, f. 1694.  
Kjøpte en del av gd. Gridset i Innfjorden 1734. G. m. Magnhild Olsdr. Skjelbostad. 6 barn:
- 4a. BIRGITHE ERIKSDTR. GRIDSET, f. 1731. G. m. Erik Eriksen Bøe, f. 1736. Efterslekt, Bøe-Gridset 3f.
- 4b. OLE ERIKSEN GRIDSET, f. 1735, d. 1753.
- 4c. KARI ERIKSDTR. GRIDSET, f. 1737.
- 4d. OLE ERIKSEN GRIDSET, f. 1739.  
Hustruens navn ukjent. 1 sønn:
- 5a. ERIK OLSEN GRIDSET, f. 1759.  
G. 7-11-1781 i Grytten Kirke m. p. Marith Joensdr. Wold, f. 1762. Hennes stamtavle, Wold II, 3d. 2 barn:
- 6a. KARI ERIKSDTR. GRIDSET, f. 1783.
- 6b. KARI ERIKSDTR. GRIDSET, f. 1783, tvilling. G. 25-6-1805 i Grytten Kirke m. enkemann Knud Iversen Hole, f. Stokke 1777. Efterslekt, Ormem-Hole 5a.
- 4e. KARI ERIKSDTR. GRIDSET, f. 1742.  
1g. 29-12-1774 i Grytten Kirke m. Knud Knudsen Devold, f. Rochnem 1736. Efterslekt, Sletta VI, 2e. 2.g. 29-5-1787 i Kors Kirke m. ungd. Ole Pedersen Devold, f. Sletta 1756, d. 1828. Efterslekt, Sletta I, 4a.
- 4f. MAGNHILD ERIKSDTR. GRIDSET, f. 1746.
- 3c. KNUD OLSEN SÆTH, f. 1696.  
G. 31-12-1727 i Wold Kirke m. p. Inger

- Olsdr. Ingen barn innført i Grytten kirkebøker.
- 3d. IVER OLSEN SÆTH.  
G. m. Maren Larsdr. Sæth. 1 dtr.:
- 4a. INGEBORG IVERSDTR. SÆTH, f. 1745.
- 2d. OUDEN OLSEN SÆTH, f. 1660.
- 2e. SIVERT OLSEN SÆTH, f. 1661.
- 2f. IVER OLSEN SÆTH.
- 2g. BERITH OLSDTR. SÆTH.

## TOKLE I

- 1a. PEDER PEDERSEN TOKLE.  
G. 30-3-1735 i Eid Kirke m. p. Anna Ellingsdr. Aandal. Hennes stamtavle, Aandal III, 2d. 4 (5?) barn (*se 2d*):
- 2a. PEDER PEDERSEN TOKLE f. 1736, d. 1774. G. 2. S. Adv. 1771 i Heen Kirke m. enke Anna Knudsdtr. Heen, f. 1741. Hennes stamtavle, Heen III, 3d. Ingen barn innført i Grytten kirkebøker.
- 2b. GURO PEDERSDTR. TOKLE, f. 1738.
- 2c. INGER PEDERSDTR. TOKLE f. 1740.
- 2d. *ELLING PEDERSEN TOKLE, f. 1745, d. 1826. Gift med Elen Dorothea Jakobsdr. Teilgård, Stangvik. Se Stangvik II, s. 449. (Elling kan muligens høre til en annen Toklefamilie!)*
- 2e. ANDERS PEDERSEN TOKLE, f. 1746.

## TOKLE II

- 1a. BERSVEND ASLAKSEN TOKLE, f. 1678, d. 1752. G. m. Elen Hansdr. Tokle, f. 1668, d. 1746. 2 barn:
- 2a. ASLAG BERSVENDSEN TOKLE.  
G. d. e. 3. S. Trinit. 1747 i Eids Kirke m. p. Marith Andersdr. Hatle, f. ca. 1725,

- d. 1799. Hennes stamtavle, Hatle I, 3a. 7 barn:
- 3a. LARS ASLAGSEN TOKLE, f. 1748, d. 1785. G. 3. S. Trinit. 1774 i Heen Kirke m. enke Sigrid Andersdr. Tokle, f. 1740. Hennes stamtavle, Setnes III, 3e. 3 barn:
- 4a. MARITH LARSDTR. TOKLE, f. 1775. 1g. 9-7-1799 i Grytten Kirke m. ungd. Ole Sørensen Hatle, f. 1763. Efterslekt, Hatle III, 2b. 2g. 9-11-1817 i Heen Kirke m. ungd. Erik Olsen Heen, f. 1784. Hans stamtavle Heen I, 4b.
- 4b. SIGRID LARSDTR. TOKLE, f. 1780. G. 15-5-1804 i Grytten Kirke m. ungd. Ellev Iversen Hovde. Efterslekt, Setnes VI, 1a.
- 4c. ELEN LARSDTR. TOKLE, f. 1783. G. 3-11-1805 i Kors Kirke m. ungd. Knud Knudsen Devold, f. 1775. Efterslekt, Sletta VI, 3a.
- 3b. ANDERS ASLAGSEN TOKLE, f. 1750.
- 3c. ANDERS ASLAGSEN TOKLE, f. 1751.
- 3d. ELEN ASLAGSDTR. TOKLE, f. 1754, d. 1756.
- 3e. ELEN ASLAGSDTR. TOKLE, f. 1758. 1g. 31-5-1775 i Heen Kirke m. ungd. Peder Jacobsen Tokle, f. Frisvold 1724, d. 1787. Efterslekt, Tokle IV, 2b. 2g. 29-6-1789 i Heen Kirke m. ungd. Ole Eriksen Lerem, f. 1755. Efterslekt Lerem 3e.
- 3f. ELEN ASLAGSDTR. TOKLE, f. 1761. G. Dom. Ex. 1789 i Heen Kirke m. ungd. Jens Hansen Grøvdal, f. 1763. Efterslekt, Grøvdal I, 2d.
- 3g. BERSVEND ASLAKSEN TOKLE, f. 1764, d. 1765,
- 2b. HANS BERSVENDSEN TOKLE, f. 1713, d. 1780, Eidet. G. 14-2-1764 i Grytten Kirke m. Magnhild Olsdr. Frisvold. Sannsynlig enke efter lensmann Erik Jacobsen Frisvold. Hun giftet seg 3. gang m. Hans Hansen Aag. Hennes stamtavle, Setnes II, 3a. Barnløs i dette ekteskap.

### TOKLE III

- 1a. KNUD ERIKSEN TOKLE, mulig sønn av Erik Setnes, Setnes II, 2a. G. 3-1-1730 i Heen Kirke m. Marthe Olsdr. 2 barn:
- 2a. ERIK KNUDSEN TOKLE, f. 1730. G. S. e. Jul 1755 i Heen Kirke m. Elen Knudsdtr Heen, f. 1730. Hennes stamtavle, Heen IV, 2f. 3 barn:
- 3a. KNUD ERIKSEN TOKLE, f. 1756.
- 3b. ELEN ERIKSDTR. TOKLE, f. 1759. 1g. 6. S. Tr. 1804 i Heen Kirke m. ungd. Ellev Ellevsen Grøtta, f. 1767, d. 1810. Efterslekt, Grøtta III, 2c. 2g. 27-6-1811 i Heen Kirke m. ungd. Lars Richardsen Tokle, f. 1768. Efterslekt, Devold I, 5d.
- 3c. ERIK ERIKSEN TOKLE, f. 1764. G. 20-6-1793 i Heen Kirke m. pike Marith Ørjesdr. Kavlie, f. 1773. Hennes stamtavle, Hægerholm, 4a. 5 barn:
- 4a. ERIK ERIKSEN TOKLE, f. 8-8-1794. G. 6-7-1817 i Heen Kirke m. enke Marit Eriksdr. Kavlie, f. 1791. Hennes stamtavle, Kavli I, 5e.
- 4b. ØRJE ERIKSEN TOKLE, f. 5-9-1797.
- 4c. ANDERS, ERIKSEN TOKLE, f. 28-10-1801.
- 4d. KNUD ERIKSEN TOKLE, f. 27-5-1806.
- 4e. LARS ERIKSEN TOKLE, f. 18-1-1812.
- 2b. MARTHE KNUDSDTR. TOKLE, f. 1733. G. 2. S. Epif. 1764 i Eid Kirke m. ungd. Ingebrigt Knudsen Ottestad.

### TOKLE IV (Tokle-Frisvold)

- 1a. JACOB PEDERSEN FRISVOLD, f. 1679 (Klungnes), d. 1745. Lensmann i Rødven. G. m. enke Berit Eriksdr. Frisvold, f. 1692, d. 1772.
- 2a. ERIK JACOBSEN FRISVOLD, f. 1721, konf. 1737, d. 1761. Lensmann. G. 3. pinsedag 1753 i Grytten Kirke m. Magn-

- hild Olsdr. Setnes, f. 1735. Hennes stamtavle Setnes II, 3a. 3 barn:
- 3a. JACOB ERIKSEN FRISVOLD, f. 1756, lensmann. 1g. 9-4-1775 i Eid Kirke kirke m. p. Guri Børgesdr. Haukeberg, f. 1751. Hennes stamtavle, Setnes IV, 3e. (Guris bror, Ole, g. m. Jacobs søster, Birgitte, 3b.) 2g. 2-11-1802 i Eid Kirke m. enke Ingelev Endresdr. Monsaas, f. Remmem 1749. Hennes stamtavle Skiri II, 6c. (Hun var først g. m. Jørgen Jørgensen Fladmark og senere med Knud Justsen Monsaas.) 2 barn i første ekteskap:
- 4a. ERIK JACOBSEN FRISVOLD, f. 1778, d. 1802.
- 4b. BØRRE JACOBSEN FRISVOLD, f. 1781, lensmann. G. 23-6-1807 i Eid Kirke m. p. Ingrid Olsdr. Eide, f. 1789. Hennes stamtavle, Reiten 6a. 4 barn:
- 5a. GURAA BØRGESDTR. FRISVOLD, f. 10-11-1808.
- 5b. MAGNHILD BØRGESDTR. FRISVOLD, f. 8-9-1811.
- 5c. MAGNHILD BØRGESDTR. FRISVOLD, f. 21-7-1812.
- 5d. INGRID BØRGESDTR. FRISVOLD, f. 29-12-1815.
- 3b. BIRGITHE ERIKSDTR. FRISVOLD, f. 1760. G. 18-6-1784 i Grytten Kirke m. Ole Børgesen Haukeberg, f. 1762. Efterslekt Setnes IV, 3i.
- 3c. BØRGE ERIKSEN FRISVOLD, f. 1761.
- 2b. PEDER JACOBSEN FRISVOLD, f. 1724, konf. 1740, d. 1787 på gd. Tokle, 63 år. gml. G. 31-5-1775 i Heen kirke m. p. Elen Aslaksdr. Tokle, f. 1758. Hennes stamtavle Tokle II, 5 barn:
- 3a. ASLAG PEDERSEN TOKLE, f. 1775. G. 30-3-1815 i Heen Kirke m. p. Marit Sørensdtr. Torvig, f. 1795. Hennes stamtavle, Reiten, 6e. 2 barn:
- 4a. ELI ASLAGSDTR. TOKLE, f. 11-12-1816.
- 4b. PEDER ASLAGSEN TOKLE. G. 28-1-1847 i Grytten Kirke m. p. Ingelev Justsdr. Monsaas, f. 1821. Hennes stamtavle, Monsaas I, 5c. Ingen barn.
- 3b. JACOB PEDERSEN TOKLE, f. 1778. G. 2-4-1812 i Heen Kirke m. p. Guri Stephensen Hægerholm, f. 8-3-1791. Hennes stamtavle, Hægerholm, 4b. 6 barn:
- 4a. PEDER JACOBSEN HÆGERHOLM, f. 30-6-1812, d. 1875. G. 15-11-1838 i Grytten Kirke m. p. Eli Hansdr. Moen, f. 1810. 5 barn:
- 5a. JACOB PEDERSEN HÆGERHOLM, f. 7-7-1839. G. 23-7-1867 i Grytten Kirke m. p. Eline Eriksdr. Alnæs, f. 1837. Hennes stamtavle, Skiri II, 8h. Ingen barn.
- 5b. ELI PEDERSDTR. HÆGERHOLM, f. 25-10-1842.
- 5c. PEDER PEDERSEN HÆGERHOLM, f. 15-1-1845. Til Amerika 1883.
- 5d. HANS PEDERSEN HÆGERHOLM, f. 6-5-1848. Til Amerika 1874.
- 5e. GURI PEDERSDTR. HÆGERHOLM, f. 9-11-1850. Til Amerika 1883.
- 4b. STEPHEN JACOBSEN HÆGERHOLM, f. 2-3-1814.
- 4c. BRITHE JACOBSDTR. HÆGERHOLM, f. 8-6-1816.
- 4d. JACOB JACOBSEN HÆGERHOLM, f. 13-4-1821.
- 4e. ELI JACOBSDTR. HÆGERHOLM, f. 29-4-1823, d. 1854. G. 18-4-1854 i Grytten Kirke m. ungd. Hans Jacobsen Skorgen, f. 1825. Han giftet seg to ganger senere - se Skorgen IV, 4b. 1 dtr. i første ekteskap: 5a. Sigrid, f. 25-7-1854, Skorgen.
- 4f. GURI JACOBSDTR. HÆGERHOLM, f. 17-9-1825. G. 8-6-1852 i Grytten Kirke m. ungd. Lars Eriksen Brevig, f. 1825. 1 dtr.: 5a. Guri Larsdr. Hægerholm, f. 1852.
- 3c. PEDER PEDERSEN TOKLE, f. 1780.
- 3d. ERICH PEDERSEN TOKLE, f. 1783.
- 3e. MARIT PEDERSDTR. TOKLE, f. 1786. G. 6-1-1812 i Heen Kirke m. ungd. Hans Ørgesen Kavlie, f. 1781. Hans stamtavle, se Hægerholm, 4d. Ingen barn innført i Gryttens kirkebøker.

## TORVIG I

- 1a. PEDER OLSEN ERSDAL, f. 1727.
- 1b. BERSVEND OLSEN DAHLE, f. 1728 på Ersdal, d. 1767 på Dahle. G. Fest Epif. 1759 i Heen Kirke m. enke Maritte Jonsdtr. Grøvdal (som før var g. m. Ole Iversen Grøvdal) 1 barn:
- 2a. OLE BERSVENDSEN DAHLE, f. på Grøvdal 1760. G. nyttårsdag 1794 i Eid Kirke m. p. Berit Arnesdtr. Skorgen. 1 barn:
- 3a. ARNE OLSEN TORVIG, f. 10-8-1795. G. 2-5-1819 i Grytten Kirke m. p. Ingelev Andersdtr. Haukeberg, f. 1788. Hennes stamtavle, Ora 3b. 3 barn:
- 4a. BRITHE ARNESDTR. TORVIG, f. 13-6-1819.
- 4b. OLE ARNESEN MONSAAS, f. 8-2-1822.
- 4c. KNUD ARNESEN TORVIG, f. 13-7-1826.
- 3b. OLE BERSVENDSEN DAHLE, f. 1764, d. s. år 3 dg. gml.

## TORVIG II - BAKKE

- 1a. TARALD INGEBRIGTSEN, f. 1674, d. 1750 på Skorgen. Under folketellingen i 1701 var han bosatt på Soggebakke som husm. 2 barn:
- 2a. INGEBRIGT TARALDSEN SKORGEN, f. 1704, d. 1772. 1g. d. e. 4. S Trinit. 1747 i Heen Kirke m. enke Ane Jonsdtr. Rødven. 2g. 13-11-1761 i Grytten Kirke m. enke Sygnie Iversdtr. Gridset. Hennes stamtavle, Gridset 2b. 5 barn i første ekteskap.
- 3a. ANDERS INGEBRIGTSEN TORVIG SKORGEN, f. 1748, d. blind 1824. G. 3. S. Epif. 1786 i Grytten Kirke m. p. Marthe Olsdtr. Kaffie, f. 1742. Hennes stamtavle,

- Kavlie II-Kolflaath, 3a. Ingen barn innført i Grytten Kirkebøker.
- 3b. TARALD INGEBRIGTSEN TORVIG, f. Skorgen 1750, d. 1811. G. 12-6-1775 i Grytten Kirke m. p. Guri Olsdtr. 6 barn:
- 4a. INGEBRIGT TARALDSEN TORVIG, f. 1777, d. 1843. Kårmann. Hustruens navn ukjent. 1 barn:
- 5a. GURI INGEBRIGTSDTR. TORVIG, f. 12-11-1803, konf. 1818. G. 23-10-1821 i Grytten Kirke m. ungd. Børge Iversen Ora, f. 1786. Hans stamtavle, Ora, 3c.
- 4b. OLE TARALDSEN TORVIG, f. 1779, d. 1815 på Brevighaug. G. 14-7-1812 i Heen Kirke m. p. Marit Eriksdtr. Kavlie, f. 1791. Hennes stamtavle, Kavli I, 5e. 2 barn:
- 5a. TARALD OLSEN BREVIGHAUG, f. 6-12-1812.
- 5b. INGRID OLSDTR. BREVIGHAUG, f. 25-10-1814.
- 4 c. ANNE TARALDSDTR. TORVIG, f. 1783.
- 4d. JOHN TARALDSEN TORVIG, f. 1787.
- 4e. KARI TARALDSDTR. TORVIG, f. 1789. G. 16-7-1814 i Heen Kirke m. ungd. Anders Eriksen Kavli, f. 1781. Hans stamtavle Kavli I, 5b. 1 sønn, Kavli I, 6a.
- 4f. TARALD TARALDSEN KAVLI, f. Torvig 1792. G. m. Anne Jonsdtr. Kavli. De overtok gården Kavli fra hennes far John Kavli (Lofthaug). 6 barn:
- 5a. ØRGER TARALDSEN KAVLI. Kjøpte gården Heen. G. m. Anne Tokle. 6 barn:
- 6a. ANTON ØRGERSEN HEEN, f. 22-7-1849, d. 1923. Han reiste med skreppa på Nordland og startet forretning på Inn dyr i Gildeskål.
- 6b. TARALD ØRGERSEN HEEN, gårdbruker og forretningsmann i Nordland.
- 6c. GURIANNA ØRGESDTR. HEEN.
- 6d. MARIT ØRGESDTR. HEEN. G. i Amerika med Monsås fra Torvig.
- 6e. ANE ØRGESDTR. HEEN. G. m. Elling Tokle, forretningsmann på Heen.

- 6f. ØRGER ØRGERSEN HEEN, f. 1867.  
G. 6-8-1895 i Grytten Kirke m. p. Sofie Ellevsdr. Kavli, f. 1869. Hennes stamtavle, Setnes VI, 4a. 1 sønn:
- 7a. ANTON HEEN.
- 5b. TARALD TARALDSEN KAVLI.  
G. m. Kari Børresdr. Torvig, f. 1832. Hennes stamtavle, Ora, 4d. Deres første barn er født på Kavli, men i 1855 finner vi Tarald som husmann under brorens gård, Soggebakke. 7 barn:
- 6a. BØRRE TARALDSEN KAVLI,  
f. 2-4-1854.
- 6b. ANTON TARALDSEN  
SOGGEBAKKE, f. 12-9-1855.
- 6c. GURIANNA TARALDSDTR.  
SOGGEBAKKE, f. 30-10-1857.
- 6d. TOBIAS TARALDSEN  
SOGGEBAKKE, f. 21-12-1859.
- 6e. INGEBRIGT TARALDSEN  
SOGGEBAKKE, f. 9-5-1862.
- 6f. ANNA TARALDSDTR.  
SOGGEBAKKE, f. 25-9-1864.
- 6g. JOHANNES TARALDSEN BAKKE,  
f. 10-7-1867.
- 5c. JOHN TARALDSEN BAKKE, f. Kavli 1828, d. 1908. G. m. Maria Olsdr. Dahle, f. 1830, d. 1915.  
Hennes stamtavle, Dahle III-Bredeli 2d. 7 barn:
- 6a. MARITH JOHNSDTR. BAKKE,  
f. 23-3-1859. G. 29-12-1882 i Grytten Kirke m. gdr. Peder Olsen Hanekamhaug, f. 1859. Efterslekt, se Hanekamhaug IV, 5a.
- 6b. ANE JOHNSDTR. BAKKE, f. 3-7-1861.  
G. 31-5-1883 i Grytten Kirke m. gdr. Ole Arnesen Soggereiten, f. 1846. Efterslekt, se Nora-Devold, 6a.
- 6c. OLE JOHNSEN BAKKE, f. 18-8-1863,  
d. 23-10-1940. G. 1-7-1908 i Grytten Kirke m. p. Ingeborg Marie Valde fra Skodje, f. 1-8-1880, d. 29-10-1947. Dtr. av Peder Valde og Ragnhild Valde, f. Stavset. Begge fra Skodje. 6 barn:
- 7a. MARIE OLSDTR. BAKKE,  
f. 16-11-1908, d. 26-2-2002. G. 3-3-1934 i Grytten kirke med Hans Kroken, f. 27-12-1901, d. 27-7-1991. Gårdbruker Toenberg. Foreldre: Brita Sørrevik og Søren Kroken. 1 barn:
- 8a. BODIL IREN KROKEN, f. 20-1-1935.  
Gift 12-10-1963 med Einar Brøste, f. 23-9-1936. Gårdbruker Marstein. Foreldre: Bergljot, f. Edvardsen og Johan Brøste (se HAGEN-BRØSTE, 8c). 2 barn:
- 9a. JAN HARALD BRØSTE, f. 8-8-1964, omkom 27-3-1999. Gift 19-6-1993 med Mari, f. Eide, f. 13-10-1962. Foreldre: Oddrun f. Klomstad og Ingolf Eide, Sjøa.
- 9b. HANS EGIL BRØSTE, f. 9-2-1968.
- 10a. ELIN EIDE BRØSTE, f. 24-11-1993.
- 10b. SIMEN EIDE BRØSTE, f. 24-1-1997.
- 7b. JOHN THORALV OLSEN BAKKE,  
f. 16-3-1910, d. 19-9-1973 i San José, California. Gift med Agnes Mable Morey, f. 9-10-1903, død etter 1988. Foreldre: Marie Osse Morey og Arly Byde Morey, USA. 1 barn:
- 8a. GRACE LORRAINE BAKKE, f. 1-2-1940.  
Gift med Otmar Ernst, f. 17-7-1937. San José, California. 2 barn:
- 9a. RICK OWEN ERNST, f. 31-7-1960.
- 9b. MARK CAMERON ERNST,  
f. 14-12-1961.
- 7c. RAGNA OLSDTR. BAKKE,  
f. 27-11-1911, d. 8-9-1988.
- 7d. PEDER OLSEN BAKKE, f. 25-1-1914,  
d. 19-1-1995. G. 5-4-1950 i Grytten kirke m. Margot Johansen Setnes, f. 1-9-1920. Hennes stamtavle Setnes IV, 8d. 3 barn:
- 8a. INGER MARIE BAKKE, f. 20-10-1951.  
Gift 1. gang 17-7-1971 med Knut Sjetne, f. 30-9-1949. Foreldre: Liv Sjetne og Knut Jard, Lillehammer. 1 barn. Gift 2. gang 25-3-1977 med Bård Paulsen, f. 24-2-1949. Foreldre: Målfrid og Arnold Paulsen, Kristiansund. 1 barn.
- 9a. KAJA SJETNE BAKKE, f. 27-4-1972.  
Gift 20-2-1999 med Morten Øwre, f. 14-9-



1967. Foreldre: Adrienne f. Engel og Carl Axel Øwre, Oslo. 2 barn:
- 10a. MARIA ØWRE, f. 8-10-1999.
- 10b. KRISTOFFER ØWRE, f. 19-10-2003.
- 9b. INGRID BÅRSDTR. BAKKE, f. 22-9-1978.
- 8b. OLE JON BAKKE, f. 27-2-1954.  
Gift 4-8-1979 med Torill Iren f. Østergaard, f. 9-11-1959. Foreldre: Anne Kari f. Reistad og Arild Elvegård, Oslo. 3 barn:
- 9a. RAGNHILD BAKKE, f. 5-7-1980.
- 9b. MARIANNE BAKKE, f. 15-4-1982.
- 9c. PER JONAS BAKKE, f. 25-5-1986.
- 8c. TORBJØRG BAKKE, f. 27-7-1958.  
Gift 7-7-1984 med Tor Inge Unhjem, f. 28-12-1953. Foreldre: Jenny f. Solhjell og Einar Unhjem, Isfjorden. 4 barn:
- 9a. ERLEND BAKKE UNHJEM, f. 22-12-1984.
- 9b. MAGNE BAKKE UNHJEM, f. 10-10-1987.
- 9c. JON PEDER BAKKE UNHJEM, f. 26-9-1994.
- 9d. ELISE BAKKE UNHJEM, f. 28-1-2002.
- 7e. OLAF OLSEN BAKKE, f. 10-2-1916.  
Gift med Dagny Nordseth, f. 14-6-1917. Foreldre: Sigrid f. Danielsen og Otto Nordseth, Skien. 1 barn:
- 8a. HELGE NORDSETH BAKKE, f. 19-9-1954. Gift med Anne-Lisbeth Aarhus Bakke, f. 10-10-1954. Foreldre: Edna og Harald Aarhus, Skien. 2 barn:
- 9a. JOSTEIN AARHUS BAKKE, f. 14-8-1980.
- 9b. LINN AARHUS BAKKE, f. 29-5-1984.
- 7f. INGRID OLSEN BAKKE, f. 27-5-1922.  
Gift med Ingvald B. Jenssen, f. 17-9-1922, USA. Foreldre: Inga og Lars Jenssen, Tromsø
- 6d. TOBIAS JOHNSEN BAKKE, f. 10-5-1866, død 1870.
- 6e. JOHN JOHNSEN BAKKE, f. 23-8-1867, død 1920 i South Lake, USA. Reiste til Amerika. Gift der med Marta Olivia Pedersdtr. Kylling, f. 14-7-1875, død 20-12-1962. Hennes foreldre: Ingrid f. Dahle (DAHLE III – BREDELI, 2e) og Per Kylling. (se Kylling III.) 1 barn:
- 7a. JOHN MAGNAR BAKKE, f. 27-3-1909 i Spokane Washington, døde på Åndalsnes 10-11-1968. Gift med Liv Bergmann, f. 23-1-1908 i Oslo, død 8-6-1986. Datter av Hanna, f. Larsen og Jacob Eli Bergmann. 3 barn:
- 8a. UNNI MARTA GÅSKJØLEN, f. 2-4-1941. Gift med Kjell B. Gåskjølen, f. 1937. 2 barn:
- 9a. JORUNN ELISABETH GÅSKJØLEN, f. 1961.
- 9b. ELLEN MARGRETHE GÅSKJØLEN, f. 1964. 2 barn:
- 10a. ZAKARIA BOUHMALA, f. 1988.
- 10b. MUSTAPHA BOUHMALA, f. 1990.
- 8b. KARIN HANNE GOTAAS, f. 2-4-1941, gift med Harald Gotaas, f. 1938. 2 barn:
- 9a. STEIN GOTAAS, f. 1963.
- 9b. GEIR GOTAAS, f. 1966. 3 barn:
- 10a. GYRID GOTAAS, f. 1992.
- 10b. INGRID GOTAAS, f. 1993.
- 10c. TRYGVE GOTAAS, f. 1996.
- 8c. LIV JORUNN BAKKE, f. 1945.  
Gift med Aksel Erling Johansen, f. 1933. Skilt. 5 barn:
- 9a. JOHN EDVIN JOHANSEN, f. 1965. 2 barn:
- 10a. ANN-HELÈN JOHANSEN, f. 1998.
- 10b. SOLRUNN KRISTINE JOHANSEN, f. 2000.
- 9b. INGER MERETE BAKKE, f. 1966. 3 barn:
- 10a. CATHRINE MARIE BAKKE, f. 1985.
- 10b. JØRGEN ANDRÈ RAVNEBERG, f. 1992.
- 10c. JOHN VEGARD RAVNEBERG, f. 1994.
- 9c. HANNE CATHRINE JOHANSEN, f. 1967. 2 barn:
- 10a. KARL-ARNE SVANE, f. 1986.
- 10b. JOACHIM SVENDSEN, f. 1998.
- 9d. AKSEL ERLAND JOHANSEN, f. 1969.
- 9e. LIV TORUNN JOHANSEN, f. 1972. 2 barn:

- 10a. *ERLEND ANDREAS JOHANSEN*,  
f. 1994.
- 10b. *TRYGVE JOHAN ERNSTSEN*, f. 1997.
- 6f. THOMAS JOHNSEN BAKKE,  
f. 5-5-1870.
- 6g. MARIE JOHNSDTR. BAKKE,  
f. 6-6-1872, d. 24-11-1947. G. 21-10-1898  
i Grytten Kirke m. lærer, *klokker og kirke-  
sanger* Søren Sørensen Rødven, f. 7-2-  
1863, Veøy, d. 18-7-1946. Sønn av Søren  
Sørensen Rødven, Veøy.
- 5d. INGEBRIGT TARALDSEN KAVLI.
- 5e. TARALD TARALDSEN KAVLI.  
(Litle Tarald.)
- 5f. KARI TARALDSDTR. KAVLI, f. 1833.  
G. m. Iver Olsen Dahle fra Hallingdal, f.  
1826. Hans stamtavle Dahle III-Bredeli, 2a.
- 3c. JOEN INGEBRIGTSEN TORVIG,  
f. 1756.
- 3d. HANS INGEBRIGTSEN TORVIG,  
f. 1759, drept av en bjørn 1771.
- 3e. ANE INGEBRIGTSDTR. TORVIG,  
f. 1753. G. 27-12-1779 i Eid kirke m.  
ungk. Just Pedersen Øvrebøe. Ingen barn  
innført i Grytten kirkebøker.
- 2b. ERIK TARALDSEN SKORGEN.  
G. 28-12-1728 i Eid Kirke m. Anna  
Kjøstelsdtr. Ingen barn innført i Gryttens  
kirkebøker.

## TRØEN

- 1a. JOHN JOHNSEN SIEM, f. 1819.  
Innflyttet 1837 fra Lesja. G. 5-6-1842 i  
Grytten Kirke m. p. Lisbeth Larsdtr. Kyl-  
ling, f. 8-4-1821, dtr. av Lars Andersen  
Bjørli og h. Kari Paulsdtr. Hennes stam-  
tavle, Kylling VII, 2b. 6 barn:
- 2a. MARITH JOHNSDTR. KYLLING,  
f. 6-2-1843. G. 1-11-1872 i Kors Kirke  
m. skomaker John Johnsen Blesstuen,  
f. 1847 - sønn av husm. John Thoresen  
Blesstuen i Vaage. 1 barn:
- 3a. BENJAMIN JOHNSEN BLESSUM,  
f. 4-11-1877, d. i Chicago 1954, 77 år  
gml. Kom tidlig til Amerika. Fra 1923 be-  
styrrer av Norges Statsbaners reisekontor  
i New York. Flittig skribent i norske  
aviser og tidsskrifter. Utallige foredrag  
om Norge. Ridder av 1. klasse av St.  
Olavs orden.
- 2b. LARS JOHNSEN ALNESTRØEN,  
f. 26-1-1848. G. m. Marit Syvertsdtr.  
Grøtta. Hennes stamtavle Grøtten I, 6c.  
2 barn:
- 3a. JOHAN LARSEN TRØEN,  
f. 10-8-1875.
- 3b. SYVERT LARSEN TRØEN,  
f. 16-4-1876, skomaker. G. m. Synneve  
Elisabeth Tobiasdtr. Vold, f. 1882. 8 barn:
- 4a. SIGVALD EDVIN SIVERTSEN  
GRØTTA, f. 20-10-1905, Næs.
- 4b. ANNA MARIE SIVERTSDTR  
GRØTTA, f. 29-8-1907 på Åndalsnes.
- 4c. KIRSTEN SIVERTSDTR. GRØTTA,  
f. 21-7-1910 på Åndalsnes. G. 1938 m.  
Sigurd Magnus Bjørli, f. 1907 på Lesja-  
skog.
- 4d. LORENTZ SIVERTSEN GRØTTA,  
f. 19-1-1912 på Andalsnes. G. 31-12-1940  
i Kors Kirke m. sin slekting pike Jenny  
Borghild Stokke, f. 1909. Hennes stam-  
tavle. Rømmem I, 7f.
- 4e. TORA BERGLIOT GRØTTA,  
f. 13-11-1915.
- 4f. SVERRE GRØTTA, f. 13-10-1920.
- 4g. SYNNØVE GRØTTA, f. 25-3-1922.
- 4h. TRYGVE GRØTTA, f. 5-3-1927.
- 2c. JOHAN JOHNSEN ALNÆSTRØEN,  
f. 19-3-1851. G. i Grytten Kirke m. p.  
Oleana Ingebrigtsdtr. Statshaug, f. 1852.  
Dovre. Dtr. av Ingebrigt Jacobsen, Tors-  
løkken. 9 barn:
- 3a. BERTHA PETRINE TRØEN,  
f. 7-6-1873. G. m. Knud Nilsen Myrebøe,  
f. 1868. Efterslekt, Fladmark I, 8c.
- 3b. JOHAN JOHANSEN ALNESTRØEN,  
f. 30-12-1876 på Soggemoen.

- 3c. HANS JOHANSEN TRØEN,  
f. 11-11-1878, d. 6-12 s. år.
- 3d. LOVISE JOHANDSTR. TRØEN,  
f. 30-6-1880.
- 3e. BENJAMIN JOHANSEN TRØEN,  
f. 14-11-1885.
- 3f. JOHANNE OTILIE JOHANDSTR.  
TRØEN, f. 7-7-1888, d. 29.7-s. å.
- 3g. JOHANNE OTILIE JOHANDSTR.  
TRØEN, f. 8-1-1890. G. 13-5-1928 i  
Kors Kirke m. Fritjof Monsaas, f. 1903 i  
Eid. 1 barn:
- 4a. HILDUR JORUND MONSAAS,  
f. 21-8-1928. G. 1953 m. Rolf Nilsen  
Rypdal, f. 1926. 1 barn:
- 5a. FINN JOHNY RYPDAHL, f. 1953.
- 3h. MARIT JOSEFA MARSTEN,  
f. 8-7-1892.
- 3i. AUGUST JOHANSEN MARSTEN,  
f. 1-8-1895, d. 1-9 s. å.
- 2d. HANS ANDREAS JOHNSEN,  
ALNÆSTRØEN, f. 24-11-1853.
- 2e. BENJAMIN JOHNSEN  
ALNÆSTRØEN, f. 4-9-1858.
- 2f. KARI JOHNSTR. ALNÆSTRØEN,  
f. 4-8-1862.

### UNHJEM I

- 1a. ELLING UNHJEM, f. 1657.
- 2a. ANDERS ELLINGSEN UNGIEM,  
f. 1685, d. 1743, 58 år G. 1715 m. Berit  
Sørensdtr. 10 barn:
- 3a. ELLING ANDERSEN UNHJEM,  
f. 1715, d. 1747, 32 år. G. Johs. Bapt. 1745  
i Heen Kirke m. p. Marthe Andersdtr.  
Brevig, f. 1729. Hennes stamtavle Brevig  
VIII, 2a. (Hun blev senere gift med Ole  
Eriksen Tokle - se Setnes II, 3b.) 1 barn:
- 4a. ANDERS ELLINGSEN BREVIK,  
f. 1746. G. Nyttårsdag 1769 i Heen Kirke  
m. p. Birgitte Jacobsdtr. Setnes, f. 1739.  
Ingen barn innført i Grytten kirkebøker.

- 3b. SØREN ANDERSEN UNDHJEM,  
f. 1717.
- 3c. ANDERS ANDERSEN UNHJEM,  
i. 1720, d. 1742.
- 3d. ELI ANDERSDTR. UNHJEM, f. 1722.  
1g. 4. S. Trinit. 1743 i Grytten Kirke m.  
Knud Knudsen Alnæs, f. 1705. Skifte efter  
henne 2-7-1810 på Alnæs. Skifte efter ham  
7-1-1756 på Alnæs.  
Stor efterslekt, se Alnes I, 5b. 2g. m. Nils  
Sørensen Skiri, f. 1728.  
4 barn i annet ekteskap - se Skiri I, 4d.
- 3e. AGATHE ANDERSDTR. UNHJEM,  
f. 1725. 1g. 1. S. Trinit. 1747 i Kors Kirke  
m. ungd. Elling Sørensen Skiri, f. 1723.  
Efterslekt, se Skiri I, 4a. 2g. 10-10-1756 i  
Kors Kirke m. Jørgen Jørgensen Sæter, f.  
1733.  
Stor efterslekt, se Fladmark I, 5f.
- 3f. MARTHE ANDERSDTR. UNHJEM,  
f. 1728. G. 3. Pintsedag 1752 i Heen Kirke  
m. Halvard Jørgensen Fladmark, f. 1726.  
Stor efterslekt, se Fladmark I, 5c.
- 3g. BIRGITHE ANDERSDTR. UNHJEM,  
f. 1731, d. 1743.
- 3h. KNUD ANDERSEN UNHJEM,  
f. 1734, d. 1743.
- 3i. ANNA ANDERSDTR. UNHJEM,  
f. 1737, d. 1743.
- 3j. LISBETH ANDERSDTR. UNHJEM,  
f. 1740. G. 5. S. Påske 1777 i Heen Kirke  
m. Sivert Gyldenskov (for g. m. Karen  
Olsdtr. Kolflot).  
2 barn, se Gyldenskov, 1a.

### UNHJEM II

- 1a. HANS HANSEN UNHJEM, f. 1679, d.  
1763, 84 år gml. G. m. Synneve Unhjem.  
10 barn:
- 2a. HANS HANSEN UNHJEM, f. ca. 1721,  
konf. 1738, d. 1803. 1g. 19-6-1758 i Heen  
Kirke m. p. Gjertrud Lassesdtr. Klungnes,

- f. 1729. Hennes stamtavle, Klungnes II, 3a. 2g. 4. s. Trinit. 1768 i Heen Kirke m. p. Birgitte Andersdr. Grøvdal. 2 barn i første ekteskap:
- 3a. MARITH HANSDTR. UNHJEM, f. 1759.
- 3b. AGATHE HANSDTR. UNHJEM, f. 1764.
- 2b. AGATHE HANSDTR. UNHJEM, f. ca. 1721, konf. 1738. G. 3-1-1752 i Heen Kirke m. ungd. Peder Iversen Jerset. 5 barn: 1. Iver Pedersen Jerset, f. 1752. 2. Marith Pedersdr. Jerset, f. 1754. 3. Hans Pedersen Jerset, f. 1757. 4. Guraa Pedersdr. Jerset, f. 1762. 5. Peder Pedersen Jerset, f. 1766.
- 2c. JENS HANSEN UNHJEM, f. ca. 1724, konf. 1741.
- 2d. ELLING HANSEN UNHJEM, f. 1727, d. 1743.
- 2e. MARTHE HANSDTR. UNHJEM, f. 1729. G. d. e. Johs. Bapt. 1761 i Grytten Kirke m. ungd. Peder Thomassen Berg, f. 1734 (sønn av Thomas Pedersen Reiten og h. Elen Pedersdr. Heen - se Heen II, 2b. Ingen barn innført i Grytten kirkebøker.
- 2f. KNUD HANSEN UNHJEM, f. 1733.
- 2g. ERICH HANSEN UNHJEM, f. 1736, d. 1743.
- 2h. INGEBORG HANSDTR. UNHJEM. G. 18-1-1748 i Heen Kirke m. ungd. Peder Stephensen Heen. Barn, se Heen II, 3a.
- 2i. MARITH HANSDTR. UNHJEM. G. 4. S. Epif. 1778 i Heen Kirke m. ungd. Peder Iversen Hamre, f. 1743. Barn, se Hamre, 2d.
- 2j. KARI HANSDTR. UNHJEM. G. 4. S. Trinit. 1743 i Grytten Kirke m. Knud Joensen (Sæter) Samsæt. 5 barn: 1. Joen Knudsen Samsæt, f. 1744. 2. Ingelev Knudsdr. Samsæt, f. 1746. 3. Ingebrigt Knudsen Samsæt, f. 1748. 4. Knud Knudsen Samsæt, f. 1749. 5. Ingelev Knudsdr. Samsæt, f. 1752.

## VENGE I

- 1a. MORTEN VENGE, f. 1661, d. 1740, 80 år gml. G. m. Anna Pedersdr. Venge, f. 1660, d. 1748. Skifte efter dem begge 12-5-1750. 6 barn:
- 2a. ENDRE MORTENSEN VENGE, f. 1693.
- 2b. CLAUS MORTENSEN VENGE, f. 1694. *Gift 16-6-1738 med Ingri Ellingsdr. Aandahl. (I kirkeboken står Ildri Ellingsdr., men både ved forlovelsen og død står Ingri.) Det er mulig at Ingri er den samme som Røvig har under AANDAL III, 2e, Mari Ingrid Ellingsdr. Aandal. Fikk 24-10-1742 skjøte på 9 mk. i gården Venge fra Niels Jørgensen Fladmark. Fikk skjøte 29-10-1750 fra broderen Peder Mortensen Venge på 2 vog 12 mk. i gd. Venge. Skjøter denne eiendom 29-10-1760 videre til sønnen Morten Clausen. Skjøter 11-7-1764 til Jørgen Andersen 1 vg 1 pd. 9 mk. i gd. Alnes. Får kårbreve fra sønnen Morten for sig og sin hustru 29-10-1770. 4 barn:*
- 3a. ANNA CLAUDSTR. WENGE, f. 1739. *Gift med Erich Hansen Sogge Megaard. \* Se AAG-MEGAARD, Erich Hansen Aag, 2f (2e?).*
- 3b. GURI CLAUDSTR. WENGE, f. 1740.
- 3c. MORTEN CLAUSEN WENGE, f. 1742. 1g. 14-11-1770 i Grytten Kirke m. p. Elen Olsdr. Setnes, f. 1747. Hennes stamtavle, Roe-Ætten I, 3d. 2g. 18-6-1776 i Grytten Kirke m. p. Bir-gith Endresdr. Lyngghjem, f. 1755. Hennes stamtavle, Bøe-Lyngghjem, 4f. (Hun blev senere g. m. Ole Larsen Myrebøe.) Skifte efter Morten 20-4-1798. Arv 3.471,- Rd. 9 barn:
- 4a. INGRID MORTENSSTR. WENGE, f. 1775.
- 4b. CLAUS MORTENSEN WENGE, f. 1775.
- 4c. CLAUS MORTENSEN WENGE, f. 1781, d. 1791.

- 4d. ELEN MORTENSDTR. WENGE,  
f. 1779. G. 26-6-1804 i Grytten Kirke m.  
ungk. Anders Andersen Mjelva, f. 1782.  
Efterslekt, Hyllesnes-Mjelva, 5e.
- 4e. ENDRE MORTENSEN WENGE,  
f. 1784, d. 3 uker gml.
- 4f. OLE MORTENSEN WENGE,  
f. 1786, d. 1791.
- 4g. ANNE MORTENSDTR. WENGE,  
f. 9-12-1789. G. 2-12-1813 i Grytten Kirke  
m. ungd. Jens Olsen Marsten, f. 1780, d.  
1847. Bonde på Devold. Lensmann fra  
1836. Stor efterslekt, se Marsten I, 4d.
- 4h. INGERID MORTENSDTR. VENGE,  
f. 7-12-1792. G. 4-4-1816 i Grytten Kirke  
m. ungd. Endre Olsen Devold, f. 1784. 1  
barn, se Nora-Devold, 4b.
- 4i. BRIT MORTENSDTR. VENGE,  
f. 26-11-1795. G. m. Ole Venge, h kker  
p  Molde.
- 3d. MARIE CLAUDSTR. WENGE.  
G. 5-3-1801 i Grytten Kirke m. ungd.  
Ingebrigt Ingebrigtsen Brevigstrand, f.  
1771. Hans agnater, se Aln s II, 4c. Ingen  
barn innf rt i Grytten kirkeb ker.
- 2c. CHRISTOFFER MORTENSEN  
VENGE, f. 1696.
- 2d. OLE MORTENSEN VENGE,  
f. 1699, d. 1728.
- 2e. MARTHE MORTENSDTR. VENGE,  
f. 1701, d. 1732.
- 2f. PEDER MORTENSEN VENGE,  
f. 1703.

## VENGE II

- 1a. CHRISTOPHER PEDERSEN VENGE,  
f. 1577 (eller 1565?).
- 2a. PEDER CHRISTOPHERSEN VENGE,  
f. 1619. G. m. Marit Mortensdtr. 8 barn:
- 3a. MORTEN PEDERSEN VENGE.
- 3b. PEDER PEDERSEN VENGE.
- 3c. MARIT PEDERSDTR. VENGE.

- 3d. MAGNHILD PEDERSDTR. VENGE.
- 3e. SIRI PEDERSDTR. VENGE.
- 3f. ANNE PEDERSDTR. VENGE, f. 1660,  
d. 1748. 1g. m. Olluf Ollufsen Venge,  
f. 1625. Efterslekt, se Venge III, 2a. 2g.  
m. Morten Venge, f. 1661. Efterslekt  
Venge I, 1a.
- 3g. GURI PEDERSDTR. VENGE.
- 3h. INGEBORG PEDERSDTR. VENGE.

## VENGE III (Vinje)

- 1a. OLLUF KNUDSEN VENGE, f. 15....  
G. m. Brit Olufsdtr. Straume, f. 15....  
I skinnbrev av 19-12-1634 opplyses at  
hennes mor var Ingrid Andersdtr. Straume  
i Eid. 4 barn:
- 2a. OLLUF OLLUFSEN VENGE, f. 1625.  
1g. m. Magnhild Bi rnsdtr. Skifte etter  
henne 29-5-1678 p  Venge. 2.g. m. Anne  
Pedersdtr. Monge, f. 1660, d. 1748. Hun  
blev senere gift m. Morten Venge (Venge  
I, 1a.) 4 barn i f rste ekteskap, 3 barn i  
annet ekteskap:
- 3a. OLLE OLSEN VENGE, f. 1664.
- 3b. BIRGITTE OLSDTR. VENGE.
- 3c. KNUD OLSEN VENGE.  
G. m. Anne Sjursdtr. 5 barn:
- 4a. ELLEN KNUDSDTR. VENGE, f. 1707,  
d. 1746, 39  r gml. G. S. Trinit. 1733 i  
Kors Kirke m. enkemann Knud Andersen  
Stavem, f. 1697, d. 1753. 5 barn, se Sletta  
V, 4a.
- 4b. OLE KNUDSEN VENGE, f. 1723.  
1g. 24-5-1747 i Grytten Kirke m. p.  
Birgitte Knudsdtr. Alnes, f. 1709, d. 1747,  
38  r gml. - d d p  barselseng med  
tvillinger hvorav den ene, Knud, levde 4  
m neder. Hennes stamtavle, Aln s I, 5c.  
2g. 2. S. Trinit 1749 i Grytten Kirke m.  
p. Agathe Andersdtr. Hyllesnes. Hennes  
stamtavle, Hyllesnes-Mjelva, 3c. 1 barn i  
f rste ekteskap, 4 barn i annet ekteskap:

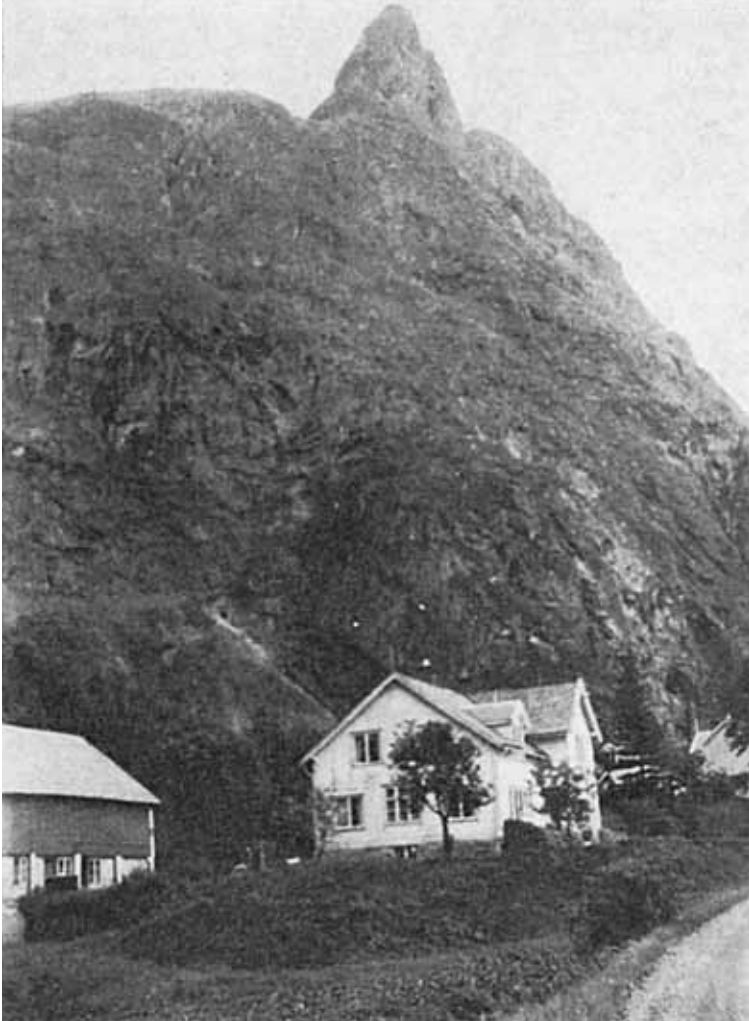

*VENGE*





*VENGE*



*VENGESTUEN*

## VENGE IV

- 5a. KNUD OLSEN VENGE,  
f. 1747, d. 1747 4 mnd gml.
- 5b. GURI OLSDTR. VENGE,  
f. 1750.
- 5c. BIRGITTE OLSDTR. VENGE,  
f. 1753.
- 5d. ANDERS OLSEN VENGE, f. 1756.  
G. Septag. 1787 i Heen Kirke m. p. Marit Stamstad. Ingen barn innført i Grytten kirkebøker.
- 5e. JUST OLSEN VENGE, f. 1758. G. 7. S. Trinit. 1782 i Kors Kirke m. Brit Olsdtr. Ingen barn innført i Grytten kirkebøker.
- 4c. KNUD KNUDSEN VENGE.
- 4d. ANNE KNUDSDTR. VENGE.
- 4e. MARIT KNUDSDTR. VENGE.
- 3d. SYGNI OLSDTR. VENGE, f. 1666, d. 1744 78 år gml. G. m. Ole (sluttes fra barnas navn). 2 barn: Brit Olsdtr. og Inger Olsdtr.
- 3e. PEDER OLSEN VENGE, f. 1680, d. 1750 på Hole, 70 år gml. Skifte efter ham på gården Hole 11-5-1750. G. m. Marit Nilsdtr. Ingen barn er nevnt i skiftet.
- 3f. INGEBRIGT OLSEN VENGE, f. 1681, d. 1746, 65 år gml. Skifte efter ham på gården Stokke 8-9-1746. G. Dom. Seksag. 1735 i Kors Kirke m. Marith Andersdtr. Ormem, f. 1677.  
Hennes stamtavle, Ormem-Hole, 2a.  
Ingen barn nevnt ved skiftet.
- 3g. MAGNHILD OLSDTR. VENGE,  
f. 1687, d. 1757. G. m. Anders Endresen Kylling, f. 1678. 5 barn, se Kylling I, 2a.
- 2b. INGER OLSDTR. VENGE. G. m. Knud Hansen Remmem, f. 1670. Hans stamtavle, Remmem I, 1a. Ingen barn er nevnt i skiftet efter Inger 14-4-1709. Arven 91,- Rd. tilfalt hennes dalevende søsken: Ole, Knud og Marit.
- 2c. MARIT OLSDTR. REMMEM,  
f. Venge.
- 2d. KNUD OLSEN SÆTER,  
f. Venge.
- 1a. JOHANNES MIKKELSEN WENGE,  
f. Haugen. G. m. Brith Hansdtr. Innflyttet fra Opdal 22-5-1839, gårdmann. 6 barn:
- 2a. MARITH JOHANNESDTR. WENGE,  
f. 1-5-1819 i Opdal. G. 16-6-1846 i Kors Kirke m. Niels Jørgensen Løkra. f. 1816. 8 barn, se Remmem I, 5e.
- 2b. HANS JOHANNESSEN WENGE,  
f. 26-1-1822 i Opdal. G. 10-7-1845 i Grytten Kirke m. p. Brith Larsdtr. Domaas, f. 1823. 12 barn:
- 3a. JOHANNES HANSEN VENGE,  
f. 8-8-1846.
- 3b. MARITH HANSDTR. WENGE,  
f. 6-7-1848. G. 18-6-1880 i Kors Kirke m. gubr. Jørgen Andreas Jørgensen Skiri, f. 22-2-1853. Stor efterslekt, Skiri II, 9d.
- 3c. RASMUS MATHIAS HANSEN VENGE,  
f. 21-1-1850.
- 3d. BERITH HANSDTR. WENGE,  
f. 2-5-1852.
- 3e. LARS HANSEN VENGE, f. 12-12-1853.  
Utvandret til Amerika 2-5-1873.
- 3f. ANNE HANSDTR. VENGE,  
f. 16-2-1855. G. 21-6-1878 i Grytten Kirke m. skolelærer Iver Knudsen Samseth, f. 1853. Ingen barn innført i Grytten kirkebøker.
- 3g. HANS HANSEN VENGE,  
f. 25-12-1857. G. 6-4-1883 i Grytten Kirke m. p. Sigrid Olsdtr. Nora, f. 13-12-1861. Hennes stamtavle, Norvig, 5d. 7 barn:
- 4a. BERITH HANSDTR. VENGE,  
f. 12-1-1884.
- 4b. BERTHA HANSDTR. VENGE,  
f. 3-3-1885. G. 8-6-1917 i Grytten Kirke m. agronom Harald Martin Gimnes, f. 1869. 5 barn, se Aak I, 1a.
- 4c. HELGA SOFIE HANSDTR. VENGE,  
f. 8-3-1887.
- 4d. HARALD HANSEN VENGE,  
f. 29-7-1888. G. 10-10-1919 i Grytten Kirke m. p. Elida Karlsdtr. Remmem, f.

- 1896 i Kors. (Dtr. av Karl Olsen Remmem, g. 28-6-1891 m. Lovise Olsdtr., begge fra Norddal.) 5 barn:
- 5a. HANS VENGE, f. 15-5-1921.  
G. m. Ingeborg Øyen.
- 5b. SIGNE LOVISE VENGE, f. 10-1-1923.  
G. m. Ole Langli, Rendal.
- 5c. VALBORG VENGE, f. 7-9-1924.
- 5d. KLARA VENGE, f. 6-9-1927.
- 5e. HAAKON EMIL VENGE,  
f. 27-3-1930.
- 4e. BRIT HANSDTR. VENGE,  
f. 4-6-1891.
- 4f. OLE HANSEN VENGE,  
7-6-1893.
- 4g. OLGA RANDINE HANSDTR. VENGE,  
f. 19-11-1904.
- 3h. BERITH HANSDTR. VENGE,  
f. 11-11-1859.
- 3i. RANDINE MARGRETHE  
HANDSDTR. VENGE, f. 16-5-1861.  
Utvandret til Amerika 27-4-1883.
- 3j. OLE HANSEN VENGE, f. 16-1-1863.  
Utvandret til Amerika 27-4-1883.
- 3k. BERNHARD HANSEN VENGE,  
f. 24-9-1865.
- 3l. LOVISE HANSDTR. VENGE,  
f. 12-8-1867.  
Utvandret til Amerika 7-5-1884.
- 2c. MIKKEL JOHANNESSEN WENGE,  
f. 10-2-1823 i Opdal.
- 2d. METTE JOHANNESDTR. WENGE,  
f. 2-6-1826 i Opdal. *Gift 18-6-1873 med  
husmann Jacob Hansen Sletta (se SLETTA  
IV, 3e, Jacob Hansen Sletta).*
- 2e. OLE JOHANNESSEN WENGE,  
f. 15-5-1831 i Opdal.
- 2f. LISBETH JOHANNESDTR. WENGE,  
f. 26-5-1835 i Opdal. G. 1858 i Grytten  
Kirke m. enkemann Hans Jacobsen Skorgen,  
f. 1825.  
1 barn, se Skorgen IV 4b.

## VENGE V

- 1a. JOHN OLSEN WENGE, f. Nystuen 1829,  
Lesja. G. 10-3-1857 i Grytten Kirke m.  
p. Eli Olsdtr. Fiva, f. 1822. Hennes stam-  
tavle, Fremmer Brøste I, 5b. 4 barn:
- 2a. OLE JOHNSEN WENGE, f. 13-3-1857.  
G. 1-11-1878 i Grytten Kirke m. p. Anna  
Margrethe Olsdtr. Soggebrekke, f. 1858.  
Hennes stamtavle, Sogge V, 2g. 2 barn:
- 3a. JOHAN EDVARD OLSEN WENGE,  
f. 19-1-1879. Skomaker på Soggemoen.  
G. m. Anna Marie Abrahamsen, f. 1881.  
3 barn:
- 4a. OLAF ANDREAS SOGGEMOEN,  
f. 9-6-1906. G. 16-11-1929 i Grytten  
Kirke m. p. Andrea Unhjem, f. 1903 i He-  
en (dtr. av gdr. Lars Andreas Unhjem).
- 4b. AGNES MARIE SOGGEMOEN,  
f. 22-8-1911.
- 4c. ALFRED SOGGEMOEN, f. 9-7-1913.
- 3b. OLE OLSEN VENGEBREKKEN,  
f. 24-5-1881.
- 2b. ELI JOHNSDTR. WENGE, f. 4-3-1860.  
G. 23-11-1889 i Grytten Kirke m. gdr.  
Gerhard Ingebrigtsen Qvam, f. 1844 i  
Molde. Hans stamtavle, se Kvam-Hole, 2a.
- 2c. JONAS JOHNSEN WENGE,  
f. 1-11-1866.  
Utvandret til Amerika 1892.
- 2d. EDVARD JOHNSEN WENGE,  
f. 1-11-1866.

## VENGESTUEN

- 1a. HANS OLSEN VENGESTUEN, f. 1766.  
Sønn av Ole Sigmundsen Isterdal og  
Agathe Thomisdtr. Vengestuen. G. 3-6 1790  
i Grytten Kirke m. p. Marith Andersdtr.  
Sletta, f. 1757. Hennes stamtavle, se Alnæs  
IV, 4a. 5 barn:
- 2a. GURO HANSDTR. VENGESTUEN,  
f. 16-8-1790.

- 2b. OLE HANSEN VENGESTUEN,  
f. 14-1-1792. G. 30-6-1831 i Grytten Kirke  
m. enke Anne Olsdr. Alnæs, f. 1791. Hennes  
stamtavle, se Alnæs III, 3a. 1 barn:
- 3a. HANS FREDRIK OLSEN ALNÆS,  
f. 2-12-1831.
- 2c. RAGNHILD HANSDTR.  
VENGESTUEN, f. 13-12-1793. G. 1-11-  
1825 i Grytten Kirke m. ungd. Hans  
Stephensen Hægerholm, f. 1796. 2 barn,  
se Hægerholm, 4d.
- 2d. MARIT HANSDTR. VENGESTUEN,  
f. 1796. G. m. Tron Hansen Aasen.
- 2e. MALI HANSDTR. VENGESTUEN,  
f. 28-5-1800. G. 1-6-1827 i Grytten Kirke  
m. søskenbarn Anders Hansen Løkra, f.  
1804. 2 barn og efterslekt, se Løkra II, 2h.
- 1b. GURI OLSDTR. ISTERDAL,  
f. 1775.

### WEBLUNGSNES I

- 1a. ANDERS PEDERSEN WEBLUNGEN.  
Fikk 3-11-1780 skjøte på 1 vog 1 pund i  
gården Veblungen og lånte 199 Rd. på  
gården av Morten Venge. Fikk 1-6-1786  
skjøte på 22 1/2 mk. i gården Isterdal. Fikk  
29-10-1810 skjøte på 1 pund 12 mk. i  
gården Indholmen for 480 Rd. fra Ellev  
Iversen og Ole Kolstad. 1g. 12-6-1781  
i Kors Kirke m. Guri Olsdr. Sogge, f.  
1745, d. 1783. Hennes stamtavle, Setnes  
III, 3b. 2g. 10-6-1789 i Grytten Kirke m.  
p. Ane Knudsdr. Lyngghjem, f. 1769. (Hun  
blev senere g. m. Erik Hansen Frisvold.)  
Hennes stamtavle, Bøe-Lyngghjem, 5a. 5  
barn i annet ekteskap.
- 2a. PEDER ANDERSEN VEBLUNGEN,  
f. 1790. Gir 25-6-1810 odelsskjøte på  
gården Veblungen for 500 Rd. til Guld-  
brand Onsum. G. i Grytten Kirke m. p.  
Anne Andreasdr. Weblungsnes fra *Roq-  
vam*, Gausdal. 5 barn:
- 3a. PETTER PEDERSEN WEBLUNGEN,  
f. 29-6-1812.
- 3b. ANDRINA PEDERSDTR.  
WEBLUNGEN, f. 1818.
- 3c. ANDRINA PEDERSDTR.  
WEBLUNGEN, f. 1820.
- 3d. MATHEA PEDERSDTR.  
WEBLUNGSNES, f. 1823.
- 3e. ANDREAS PEDERSEN  
WEBLUNGSNES, f. 1826.
- 2b. KNUD ANDERSEN WEBLUNGSNES,  
f. 1793. 1g. 19-7-1816 i Grytten Kirke m.  
p. Synneve Olsdr. Heen, f. 1783, d. 1830,  
47 år gml. Hennes stamtavle, Heen I, 4a.  
2g. 3-1-1828 i Grytten Kirke m. p. Marit  
Johnsdr. Ormem, f. 1793. Hennes stam-  
tavle, Skiri II, 7d. 3g. 24-10-1833 i  
Grytten Kirke m. Anne Knudsdr. Hatle,  
f. 1809. 3 barn i første ekteskap, 4 barn i  
tredje ekteskap:
- 3a. ANNE KNUDSDTR. SETNES, f. 1817.
- 3b. INGER KNUDSDTR. SETNES, f. 1821.  
G. 3-2-1842 i Grytten Kirke m. ungd.  
Knud Haagensen Sogge, f. 30-3-1817,  
konf. Høljenes, sønn av Haagen Olsen  
Bjørnbergstølen og h. Marit Olsdr. 1 barn:  
Synneve Knudsdr. Sogge, f. 2-4-1842 på  
Sogge.
- 3c. KNUD KNUDSEN SETNES,  
f. 19-8-1824, d. 28-11-1903.
- 3d. SYNNEVE KNUDSDTR. SETNES,  
f. 1835.
- 3e. ANDERS KNUDSEN SETNES, f. 1838.
- 3f. ANNE KNUDSDTR. SETNES, f. 1842.  
G. 29-12-1865 i Grytten Kirke m. Ole  
Knudsen Gjærde, f. 1837. 6 barn: 4a.  
Knud Olsen Setnæsstuen, f. 10-1-1867.  
4b. Karen Anna Olsdr. Setnæsstuen, f.  
15-1-1870. Til Amerika i 1930. 4c. Karl  
Olsen Setnesstuen, f. 4-9-1872. 4d. Tobias  
Olsen Setnesstuen, f. 29-3-1875. 4e. Olaf  
Olsen Setnesstuen, f. 10-11-1877. 4f.  
Bertha Aminda Olsdr. Setnesstuen, f.  
26-2-1883.
- 3g. ANE KNUDSDTR. SETNES, f. 1847.

- 2c. ANDERS ANDERSEN  
WEBLUNGSNES, f. 1802. G. 1829 i Grytten Kirke m. p. Christine Olsdr. Weblungen, f. 1808, konf. 1823, dtr. av Ole Olsen Marsten og h. Karen Thomasdr. Hennes stamtavle, Marsten I, 5a. 10 barn:
- 3a. ANNE ANDERSDTR.  
WEBLUNGSNES, f. 20-6-1829.
- 3b. CAROLINE ANDERSDTR.  
INDHOLM, f. 23-3-1832.  
G. m. lærer K. M. Sørensen, Fanestranda.
- 3c. ANNE BIRGITHE ANDERSDTR.  
INDHOLM, f. 22-4-1834.  
*Gift med Johannes Tanner, Bolsøy prestegjeld.*
- 3d. ANDERS ANDERSEN INDHOLM,  
f. 1-4-1837. G. 1862 i Grytten Kirke m. p. Ane Hansdr. Hole, f. 1825 på Botten i Lesja - dtr. av gdr. Hans H. Botten. 3 barn:
- 4a. ANNE JOSEFINE ANDERSDTR.  
INDHOLM, f. 7-10-1862.
- 4b. HANS ANDREAS ANDERSEN,  
INDHOLM, f. 15-2-1864.
- 4c. ANDERS ANDERSEN INDHOLM,  
f. 18-1-1866.
- 3e. OLIVE ANDERSDTR. INDHOLM,  
f. 29-9-1839. G. 3-4-1881 i Grytten Kirke m. enkemann Sølvest Johnsen Rudi, f. 1836 i Lesja. 1 barn: 4a. John Martin Rudi, f. 2-8-1881.
- 3f. BRITH ANDERSDTR. INDHOLM,  
f. 10-4-1842.
- 3g. OLIVE ANDERSDTR. INDHOLM,  
f. 30-3-1843.
- 3h. OLE ANDERSEN INDHOLM,  
f. 24-4-1846.  
Utvandret til Amerika 1869.
- 3i. CARL ANDREAS ANDERSEN,  
INDHOLM, f. 23-2-1849.
- 3j. PETRINE THOMASINE ANDERSDTR.  
INDHOLM, f. 20-6-1854.
- 2d. CLAUS ANDERSEN WEBLUNGSNES,  
f. 30-6-1804. G. 1830 i Grytten Kirke m. p. Anne Olsdr. Hovde, f. 1799. *Ble tidlig enkemann, og flyttet til Øver-Hovde der han bygslet en plass under Roegården og skiftet etternavn til Hovde. Giftet seg 2. gang med Sigrid Andersdr. Skare. 1 barn i 1. og 5 i 2. ekteskap:*
- 3a. ANDERS CLAUSEN HOVDE,  
f. 5-4-1830 på Veblungnes.
- 3b. ANNE CLAUDTR. HOVDE,  
f. 2-2-1835.
- 3c. ANDERS CLAUSEN HOVDE,  
f. 20-3-1837. I 1865 hadde han en datter, Anna, med Brit Jensdr. Søvik, f. 1835, d. 1893. *Hun ble senere gift med Mons Monsen Lindvik på Monsås. Bygdebok for Eid, 1c, s. 270.*
- 3d. ANDERS CLAUSEN HOVDE,  
f. 6-9-1839.
- 3e. KNUD CLAUSEN HOVDE,  
f. 20-4-1842. *Bosatt i Fræna.*
- 3f. SØREN CLAUSEN HOVDE,  
f. 23-4-1846.
- 2e. ELLING ANDERSEN  
WEBLUNGSNES, f. 23-2-1807, d. 1835.  
G. i Grytten Kirke m. p. Lorentze Andersdr. Setnes, f. 1806 på Helsem, Stranda. Innflyttet 13-7-1826 fra Stranden. 3 barn:
- 3a. BRIT ELLINGSDTR.  
WEBLUNGSNES, f. 1-7-1830. G. 1853 m. Ivar Hansen Bredeli, f. 4-10-1819 på Brandvold i Hemsedal, d. 1878. 7 barn, se Dahle III Bredeli, 2a.
- 3b. ANDREAS ELLINGSEN  
WEBLUNGSNES, f. 26-8-1831.
- 3c. ANNE ELLINGSDTR.  
WEBLUNGSNES, f. 27-8-1833.

## WEBLUNGSNES II

- 1a. OLE KNUDSEN WEBLUNG, f. 1668, d. 1761, 93 år gml. Antagelig g. m. Ingeborg Randmoesdr., d. 1743, 74 år gml. Den 1-3-1723 kjøper Ole 1/2 vog av gården Veblungen av Must og Viom. Den 2-2-1739 skjøte fra Ole til Jacob Olsen

- Setnes (Setnes II, 2d.) på 1/2 vog av Veblungen. Den 4-6-1734 fikk Ole kårседdel fra Jacob Olsen Setnes. 1 barn:
- 2a. KNUD OLSEN WEBLUNGSNES, f. 1704, d. 1758, 54 år gml. G. 20-3-1738 i Grytten Kirke m. Birgithe Lassesdr. 4 barn:
- 3a. BIRGITHE KNUDSSTR. WEBLUNGSNES, f. 1739. G. 28-12-1758 i Grytten Kirke m. ungd. Halvor Eriksen Monsaas. 2 barn: 4a. Ane Halvorsdr. Monsaas, f. 1759. 4b. Erich Halvorsen Omdal, f. 1764.
- 3b. OLE KNUDSEN WEBLUNGSNES, f. 1743, døpt 13-5-1743.
- 3c. GURO KNUDSSTR. WEBLUNGSNES, f. 1743, døpt 13-5-1743. Ole og Guro er tvillinger.
- 3d. OLE KNUDSEN WEBLUNGSNES, f. 1747. G. 3-5-1781 i Grytten Kirke m. Marit Olsdr. 1 barn:
- 4a. GURI OLSSTR. WEBLUNGSNES, f. 1786.
- 3a. SIGRID OLSSTR. WEBLUNGSNES, f. 11-12-1817. G. 28-1-1842 i Grytten Kirke m. ungd. Anders Andersen Weblungnes, f. 1820. 7 barn: 4a. Andreas Andersen Weblungnes, f. 30-5-1842. 4b. Magnhild Andersdr. Torvig, f. 28-12-1846. 4c. Oline Andersdr. Torvig, f. 1-1-1848. 4d. Ole Andersen Torvig, f. 6-10-1851. 4e. Hans Andersen Torvig, f. 5-2-1854. 4f. Hans Andersen Torvig, f. 9-8-1857. 4g. Amund Andersen Torvig, f. 11-4-1859.
- 3b. NIELS OLSEN WEBLUNGSNES, f. 14-1-1821. G. 1-7-1842 i Grytten Kirke m. p. Ragnhild Amundsdr. Soggereiten, f. 1818. Hennes stamtavle, Sletta V, 7b. 7 barn:
- 4a. OLE NIELSEN WEBLUNGSNES, f. 21-9-1842.
- 4b. ANE NIELSDTR. WEBLUNGSNES, f. 12-7-1845.
- 4c. MAGNHILD NIELSDTR. WEBLUNGSNES, f. 14-3-1849.
- 4d. DOROTHEA NIELSDTR. WEBLUNGSNES, f. 20-6-1853.
- 4e. OLIVE NIELSDTR. WEBLUNGSNES, f. 6-9-1856.
- 4f. ANDREAS NIELSEN WEBLUNGSNES, f. 23-10-1859.
- 4g. BERIT GJERTRU NIELSDTR. WEBLUNGSNES, f. 2-6-1864. G. 15-1-1900 i Grytten Kirke m. Anton Elenius Olsen, f. 1876 i Trænen. Bor nå i Molde. Ingen barn innført i Grytten kirkebøker.
- 2e. BRITH OLSSTR. WEBLUNGSNES, f. 1799. G. 25-11-1830 i Grytten Kirke m. inderst Knud Knudsen Brevig, f. 1799. Hans stamtavle, Monge II, 4c. 2 barn - se Monge II, 5a. og b.
- 2f. OLE OLSEN WEBLUNGSNES, f. 23-12-1800. G. 11-2-1833 i Grytten Kirke m. p. Eldri Olsdr. Hovde, f. 1806. Ingen barn innført i Grytten kirkebøker. (Ole hadde 1 barn, Ole Olsen Weblungnes, f. 6-8-1832 m. Kari Olsdr. Hovde.)

### WEBLUNGSNES III

- 1a. OLE OLSEN NÆSSET, f. 1750, d. 1821, 71 år gml. Skysskaffer og husm. 1g. m. Brith Olsdr. f. 1759, d. 1789 på barselseng. 2g. 15-4-1790 i Grytten Kirke m. Sigrid Arnesdr. Næsset, f. 1761. (Mulig stamtavle, Dahle IV, 3c.) 1 barn i første ekteskap, 5 barn i annet ekteskap:
- 2a. THOR OLSEN NÆSSET, f. 19-2-1789, d. 1791.
- 2b. ARNE OLSEN WEBLUNGSNESS, f. 10-6-1790.
- 2c. BRITH OLSSTR. WEBLUNGSNESS, f. 7-6-1793.
- 2d. OLE OLSEN WEBLUNGSNESS, f. 8-1-1797. G. 20-11-1817 i Grytten Kirke m. p. Magnhild Nilsdr. Alnes, f. 1-7-1795. Hennes stamtavle, Rømmem I, 4i. 2 barn:



#### VEBLUNGSNES IV

- 1a. ERIK FREDRIKSEN SETNES,  
f. 19-5-1808. Sønn av Fredrik Eriksen  
Setnes og Synneve Olsdtr. Heen, f. 1783.)  
G. 7-11-1833 i Grytten Kirke m. p. Anne  
Torstensdtr. Alnes, f. 29-4-1806. Hennes  
stamtavle, Alnæs V, 2b. 6 barn:
- 2a. FREDRIK ERIKSEN VEBLUNGSNES,  
f. 8-4-1835.
- 2b. TORSTEN ERIKSEN  
VEBLUNGSNES, f. 21-12-1837.
- 2c. TORSTEN ERIKSEN  
VEBLUNGSNES, f. 15-5-1840.
- 2d. ANE ERIKSDTR. VEBLUNGSNES,  
f. 1-5-1845.
- 2e. SYNNEVE ERIKSDTR.  
VEBLUNGSNES, f. 15-11-1848.
- 2f. KNUD ERIKSEN VEBLUNGSNES,  
f. 8-5-1853.

#### WEBLUNGSNES V

- 1a. OLE OLSEN *BRÆKKESTUEN*, f. 1800  
på Lesja. Skindfellmager, innflyttet med  
attest fra Lesja 13-7-1826. G. 10-6-1825  
i Grytten Kirke m. p. Brith Hansdtr.  
Weblungsnes, f. Hatle 1798. Hennes stam-  
tavle, Hatle II, 3f. 5 barn:
- 2a. ANNA OLSDTR. WEBLUNGSNES,  
f. 20-9-1825. G. 2-11-1848 i Grytten Kirke  
m. ungd. Anders Eriksen Krogen, f. 1821.  
8 barn: 3a. Ole Andersen Weblungsnes,  
f. 11-1-1849. 3b. Ane Elisabeth Anders-  
dtr. Weblungsnes, f. 30-10-1851. 3c. Eilert  
Anton Andersen Weblungsnes, f. 1-5-1855.  
3d. Berith Andersdtr. Krogen, f. 21-3-1858.  
3e. Eilert Andersen Krogen, f. 12-7-1861.  
3f. Berit Andersdtr. Weblungsnes, f. 6-12-  
1863.  
3g. Ingeranna Bertine Andersdtr. Weblung-  
snes, f. 16-8-1866. 3h. Alfred Andersen  
Weblungsnes, f. 15-3-1870.

- 2b. BERIT MARIA OLSDTR.  
WEBLUNGSNES, f. 27-7-1828.  
G. 21-11-1854 i Grytten Kirke m. ungd.  
matros Ole Aslaksen Merg, f. 1824. Ingen  
barn innført i Grytten kirkebøker.
- 2c. OLINE OLSDTR. WEBLUNGSNES,  
f. 1-4-1831.
- 2d. INGERANNA OLSDTR.  
VEBLUNGSNES, f. 10-8-1833. G. 25-4-  
1859 m. ungd. matros Oluf Andreas Aas,  
f. 1832 i Trondheim.
- 2e. OLE OLSEN VEBLUNGSNES,  
f. 7-5-1837.

#### WEBLUNGSNES VI

- 1a. CHRISTEN OLSEN WEBLUNGSNES,  
f. 1748. 1g. 27-12-1790 i Grytten Kirke  
m. p. Agathe Gudmundsdtr. Brøste, f. 1755.  
Hennes stamtavle, Fremmer Brøste I,  
3d. 2g. 22-10-1800 i Grytten Kirke m. p.  
Barbro Knudsdtr. Kavlie, f. 1748. Hennes  
stamtavle, Kavlie IV, 2e. 1 sønn i første  
ekteskap:
- 2a. OLE CHRISTENSEN BREKKEN,  
f. 6-8-1791. G. 1821 i Grytten Kirke m. p.  
Sigrid Andersdtr. Setnes, f. 1783. 1 sønn:
- 3a. ANDERS OLSEN SETNES,  
f. 10-10-1821. G. 11-7-1845 i Grytten  
Kirke m. p. Brit Olsdtr. Soggereiten, f.  
1824. Hennes stamtavle Nora-Devold, 5e.  
9 barn:
- 4a. SYNNOVE ANDERSDTR.  
SOGGEBAKKE, f. 28-6-1847.
- 4b. OLE ANDERSEN SOGGEBAKKE,  
f. 16-3-1849. G. m. Serianne Knudsdtr.  
Bøe, f. 1855. 4 barn:
- 5a. OLAF SIGVARD SOGGEBAKKE,  
f. 7-2-1888.
- 5b. BETZY HALVARDA SOGGEBAKKE,  
f. 9-12-1889.
- 5c. INGVALD ADOLF SOGGEBAKKE,  
f. 5-3-1892.

- 5d. ANNÆUS SOGGEBAKKE, f. 12-5-1895. G. 24-11-1422 i Grytten Kirke m. p. Olga Marie Gyldenskog, f. 1897 i Heen. Flyttet til Romerike.
- 4c. OLAUS MATHIAS ANDERSEN SOGGEBAKKE, f. 14-11-1851.
- 4d. MATHIAS ANDERSEN SOGGEBAKKE, f. 19-4-1854.
- 4e. ANDERS ANDERSEN ØDEGAARD, f. Soggebakke 14-1-1857. G. 24-4-1880 i Grytten Kirke m. p. Hanna Nilsdr. Heen, f. Stenen 1855, dtr. av gdr. Nils Olsen Stenen. 1 barn:
- 5a. ANDREAS ANDERSEN ØDEGAARD, f. 2-5-1880.
- 4f. HAVOR ANDERSEN SOGGEBAKKE, f. 25-1-1860.
- 4g. BERITH ANDERSDTR. SOGGEBAKKE, f. 2-8-1862.
- 4h. AAGOT ANDERSDTR. SOGGEBAKKE, f. 13-3-1865.
- 4i. HANNA ANDERSDTR. SOGGEBAKKE, f. 24-4-1869.

#### VEBLUNGSNES VII

- 1a. KNUD PEDERSEN VEBLUNGSNES, f. 22-1-1813. Sønn av husm. Peder Johnsen Veblungnes og h. Eli Knudsdtr.) G. 1-7-1842 i Grytten Kirke m. p. Anne Hansdr. Kylling, f. 9-3-1821. Hennes stamtavle, Kylling III, 3b. 5 barn:
- 2a. PAULINE KNUDSDTR. VEBLUNGSNES, f. 1844.
- 2b. HANNA KNUDSDTR. VEBLUNGSNES, f. 1847.
- 2c. KAREN KNUDSDTR. VEBLUNGSNES, f. 15-10-1852. G. 30-11-1880 i Grytten Kirke m. ungd. Knud Harkjeldsen Ramdal, f. Skorgen 1854. 6 barn: Marie, f. 1881, Alfred, f. 1883, Harald, f. 1885, *Karl, f. 1890, Olga*

*Kristine, f. 1896 og Agnes, f. 1898, død 31-10-1970.*

- 2d. PETTER ANDREAS KNUDSEN VEBLUNGSNES, f. 25-7-1856. G. m. Ingeranne Pedersdr., f. 1856. 1 barn:
- 3a. GINA KAROLINE PETERSDTR. HAUKEBERG, f. 16-11-1888.
- 2e. ANTON KNUDSEN VEBLUNGSNES, f. 26-10-1858.

#### VEBLUNGSNES VIII

- 1a. OLE NILSEN NÆSSET. G. m. Anne Borgesdr. 2 barn:
- 2a. NILS OLSEN NÆSSET, f. 10-11-1791. G. 10-6-1817 i Grytten Kirke m. p. Ingrid Hansdr Løkra, f. 1793. Hennes stamtavle, Løkra II, 2c. 4 barn:
- 3a. ANNE NIELSDTR. VEBLUNGSNES, f. 29-9-1818.
- 3b. OLE NIELSEN VEBLUNGSNES, f. 21-12-1821. G. m. Oline Sørensdtr. Morstøl. Jfr. Morstøl 1b. 1 dtr.:
- 4a. MARIE OLSDTR. VEBLUNGSNES, f. 16-2-1865. G. 20-11-1902 i Grytten Kirke m. sjømann Lars Olsen Hatlen, f. 1877. (Sønn av Ole Larsen Hatlen.) Ingen barn innført i Grytten kirkebøker.
- 3c. INGELEV NIELSDTR. VEBLUNGSNES, f. 5-8-1824. G. 3-9-1847, i Grytten Kirke m. slektning Ingebrigt Ingebrigtsen Weblungnes, f. 1823. Efterslekt, se Eide-Horghheim, 6c.
- 3d. INGRID NIELSDTR. VEBLUNGSNES, f. 16-4-1828. G. 24-4-1851 i Grytten kirke m. ungd. Amund Olsen Brude, f. 1827 Hans stamtavle, Skiri II, 8a
- 2b. BOYE OLSEN VEBLUNGSNES, f. 28-1-1795. G. 3-1-1828 i Grytten Kirke m. p. Marit Andersdr. Einangen, f. 1795. Hennes stamtavle, Einangen 4a. Ingen barn innført i Grytten kirkebøker.

## WIIG

- 1a. OLE HANSEN WIIG. G. 28-12-1725 i Wold Kirke m. Eli Pedersdr. Dimmedal. Ingen barn innført i Grytten kirkebøker.
- 1b. BERNTHANSENWIIG. G., 28-12-1731 i Eid Kirke m. Birgithe Pedersdr. Bøe. 3 barn:
  - 2a. OLE BERNTSEN WIIG, f. 1737.
  - 2b. PEDER BERNTSEN WIIG, f. 1739.
  - 2c. HANS BERNTSEN WIIG, f. 1742.
- 1c. ELLING HANSEN WIIG. G- 21-11-1736 i Grytten Kirke m. p. Anna Knutsdr. Jellen. 8 barn:
  - 2a. JOHANNE ELLINGSDTR. WIIG, f. 1736.
  - 2b. ANNA ELLINGSDTR. WIIG, f. 1739. 2 barn: 3a. Peder, f. 1787, sønn av Peder Arnesen Nora, 3b. Marit, f. 1790, dtr. av Ole Olesen Veblungsnes.
  - 2c. HANS ELLINGSEN WIIG, f. 1742. G. 20-6-1769 i Kors Kirke m Guri Endresdr. Setnes, f. Hatle 1749. 6 barn:
- 3a. ANE HANSDTR. WIIG, f. 1770. G. 5. S. Trinit. 1804 i Eid Kirke m. enkemann Ole Justsen Bøe, f. 1780. Hans stamtavle Bøe-Lynghjem, 5a. Ingen barn innført i Grytten kirkebøker.
- 3b. GURI HANSDTR. WIIG, f. 1772.
- 3c. ELLING HANSEN WIIG, f. 17-5-1775. Datteren Kari, f. 1812, d. 4-5-1902, var g. m. Anders O. Marstein.
- 3d. ENDRE HANSEN WIIG, f. 1778.
- 3e. HANS HANSEN WIIG, f. 1782.
- 3f. SØVREN HANSEN WIIG, f. 1787.
- 2d. MARIT ELLINGSDTR. WIIG, f. 1745. G. 27-12-1779 i Eid Kirke m. Arne Halvorsen Tokle, f. 1757. (Dahle IV, 2a.) Ingen barn innført i Grytten kirkebøker.
- 2e. JOHANNE ELLINGSDTR. WIIG, f. 1748. G. 2. S. *Epif. 1782 i Eid kirke med Iver Jørgensen Hovde 1759-1814. 2 barn: 3a. Anne Iversdr. Hovde, f. 1783 og 3b. Marit Iversdr. Hovde, f. 1788.*
- 2f. ELLING ELLINGSEN WIIG, f. 1755. G. 2-2-1785 i Grytten Kirke m. Sigrid Knutsdr. Tomberg, f. 1765. Hennes stamtavle, Fladmark I, 6a. 4 barn:
  - 3a. ELLING ELLINGSEN BRAUTEN, f. 1788.
  - 3b. MARIT ELLINGSDTR. BRAUTEN, f. 11-1-1791.
  - 3c. MARIT ELLINGSTDR. BRAUTEN, f. 3-4-1792.
  - 3d. MARIT ELLINGSDTR. BRAUTEN, f. 14-1-1795. G. m. Christoffer Paulsen Morken, Lesja.
- 2g. KNUD ELLINGSEN WIIG, f. 1757.
- 2h. OLE ELLINGSEN WIIG, f. 1760. 1g. 6-6-1786 i Grytten Kirke m. p. Agathe Pedersdr. Brevig, f. 1748, d. 1787 på barselseng sammen med barnet. Hennes stamtavle, Kavli I, 4b. 2g. 28-10-1789 i Grytten Kirke m. p. Karen Olsdr. Sogge Hennes stamtavle, Setnes III, 3g. 1 sønn i annet ekteskap :
  - 3a. ELLING OLSEN WEBLUNGEN, f. 9-2-1790.

## WOLD I

- 1a. PEDER EINARSEN WOLD. 3 barn:
- 2a. EINAR PEDERSEN WOLD, f. 1693, d. 1762. G. m. Gjertrud Eriksdr. *Daugstad*. Han fikk 23-10-1721 skjøte på 1 vog i Grytten fra Ole Jacobsen Øvstedal. 8 barn:
  - 3a. KIRSTEN EINARSDTR. WOLD, f. 1729.
  - 3b. GJERTRUD EINARSDTR. WOLD, f. 1731.
  - 3c. PEDER EINARSEN WOLD, f. 1733.
  - 3d. SYNNEVE EINARSDTR. WOLD, f. 1736. G. m. Peder Knutsen Skeie.
- 3e. BIRGITHE EINARSDTR. WOLD, f. 1739.
- 3f. BIRGITHE EINARSDTR. WOLD, f. 1742.

- 3g. INGEBORG EINARSDTR. WOLD, f. 1743, d. 1820. *Gift med Erik Knutsen Berild, 1742-1811.*
- 3h. ERIK EINARSEN WOLD, f. 1746.
- 2b. OLE PEDERSEN WOLD. G. 4-7-1729 i Grytten prestegård m. Marith Eriksdtr. Nes. Hennes stamtavle, Nes I, 3b. 1 barn:
- 3a. PEDER OLSEN WOLD, f. 1731.
- 2c. MARTHE PEDERSDTR. WOLD.
- 1b. OLE EINARSEN WOLD. 3 barn:
- 2a. EINAR OLSEN WOLD. Hustruens navn muligens Gjertrud. 3 barn:
- 3a. INGRID EINARSDTR. WOLD, f. 1728.
- 3b. OLE EINARSEN WOLD, f. 1730.
- 3c. OLE EINARSEN WOLD, f. 1732. G. 12-6-1759 i Grytten Kirke m. p. Inger Iversdtr. Ødegaard, f. 1730. Hennes stamtavle, Skiri I, 4b. 4 barn:
- 4a. GJERTRUD OLSDTR. WOLD, f. 1760. G. S. e. Jul 1800 (samtidig med broren, 4d.) i Eid Kirke m. Ole Ellingsen Otterholm. Ingen barn innført i Grytten kirke bøker.
- 4b. EINAR OLSEN WOLD, f. 1758.
- 4c. GURI OLSDTR. WOLD, f. 1762.
- 4d. IVER OLSEN WOLD, f. 1766. G. S. e. Jul 1800 (samtidig med søsteren, 4a.) i Eid Kirke m. p. Ane Knudsdtr. Otterholm. 1 barn:
- 5a. ANDERS IVERSEN OTTERHOLM, f. 1803.
- 2b. OLE OLSEN WOLD. G. 30-6-1725 i Wold Kirke m. Synneve Baardsdtr. Schare. 6 barn:
- 3a. ANDERS OLSEN SCHARE, f. 1725.
- 3b. BIRGITHE OLSDTR. SCHARE, f. 1727.
- 3c. BAARD OLSEN SCHARE, f. 1729.
- 3d. ANNA OLSDTR. SCHARE, f. 1731.
- 3e. JON OLSEN SCHARE, f. 1737.
- 3f. ANNA OLSDTR. SCHARE, f. 1740.
- 2c. JUST OLSEN WOLD. G. 25-6-1728 i Grytten Kirke m. Siri Knudsdtr. Wiig. 9 barn:
- 3a. KNUD JUSTSEN WIIG, f. 1729. G. 27-6-1759 i Eid Kirke m. p. Ane Olsdtr. Eide. 1 barn:
- 4a. SYNNEVE KNUDSO DTR. WIIG, f. 1760.
- 3b. ANNA JUSTSDTR. WIIG, f. 1731.
- 3c. BIRGITHE JUSTSDTR. WIIG, f. 1734.
- 3d. OLE JUSTSEN WIIG, f. 1736.
- 3e. JUST JUSTSEN WIIG, f. 1738.
- 3f. MARTHE JUSTSDTR. WIIG, f. 1741.
- 3g. SIRI JUSTSDTR. WIIG, f. 1744.
- 3h. ANDERS JUSTSEN WIIG, f. 1747 (tambur). G. 9-11-1780 i Grytten Kirke m. p. Elen Endresdtr. Alnes, f. 1739. Hennes stamtavle, Alnes I, 6a. 4 barn:
- 4a. SIGRID ANDERSDTR. WIIG, f. 1782.
- 4b. ENDRE ANDERSEN WIIG, f. 1786.
- 4c. JUST ANDERSEN WIIG, f. 1786.
- 4d. ANDERS ANDERSEN WIIG, f. 21-5-1790.
- 3i. INGER JUSTSDTR. WIIG, f. 1755.

## WOLD II

- 1a. SÆBJØRN ERIKSEN WOLD. G. 28-12-1725 i Eid Kirke m. p. Marthe Pedersdtr. Hatle (datter av Peder og Marthe Hatle). Hennes stamtavle, Hatle I, 2b. 7 barn:
- 2a. GUNHILD SÆBJØRNSDTR. WOLD, f. 1726. G. d. e. 19. S. Trinit. 1756 i Grytten Kirke m. ungk Jon Andersen Skjerven. 3 barn: Anders. f. 1757, Erik, f. 1760 og Sygni f. 1764.
- 2b. MARTHE SÆBJØRNSDTR. WOLD, f. 1726. G. 19-6-1758 i Heen Kirke m. Erik Kristensen Dalset av Wedøy. Ingen barn innført i Grytten kirkebøker.
- 2c. ANNA SÆBJØRNSDTR. WOLD, f. 1725.
- 2d. JON SÆBJØRNSDTR. WOLD, f. 1728. Hustruens navn er ikke nevnt. 4 barn:

- 3a. OLE JOENSEN WOLD, f. 1750.
- 3b. ERIK JOENSEN WOLD,  
f. 1754.
- 3c. SIGRID JOENS DTR. WOLD,  
f. 1758.
- 3d. MARITH JOENS DTR. WOLD, f. 1762.  
G. 7-11-1781 i Grytten Kirke m. Erik Olsen  
Gridset, f. 1759. Efterslekt, se hans stam-  
tavle, Sæth 5a.
- 2e. MAREN SÆBJØRNS DTR. WOLD,  
f. 1732.
- 2f. KNUD SÆBJØRNS EN WOLD, f. 1733.
- 2g. ERIK SÆBJØRNS EN WOLD, f. 1735.  
G. 19-6-1753 i Heen Kirke m. p. Birgithe  
Einars dtr. Skjelbostad. (dtr. av Einar Ped-  
ersen Skjelbostad og h. Brith Ols dtr.). 2  
barn:
- 3a. JACOB ERIKSEN WOLD, f. 1754.  
G. m. Hille Jons dtr. 1 barn:
- 4a. JARI JACOBSDTR. WOLD,  
f. 9-8-1789.
- 3b. BIRGITHE ERIKSDTR. WOLD,  
f. 1759.

### WOLD III

- 1a. ELLING WOLD (sergeant).  
Hustruens navn ikke oppgitt. 1 barn:
- 2a. OTTHO ELLINGSEN WOLD.  
G. 28-12-1725 i Wold Kirke m. p. Marthe  
Halstens dtr. 4 barn:
- 3a. KARI OTTHOS DTR. WOLD, f. 1728.  
G. m. Thor Eriksen Bøe, f. 1724, d. 1802.  
7 barn: Se Bøe I-Gridset, 3a.
- 3b. SYGNI OTTHOS DTR. WOLD, f. 1731.
- 3c. ELLING OTTHOSEN WOLD, f. 1734.
- 3d. ANNA OTTHOS DTR. WOLD, f. 1737.  
1g. 9-11-1763 i Grytten Kirke m. Børge  
Eriksen Brevig, f. 1724. 8 barn i dette  
ekteskap, se Dahle I, 1a. 2g. Nyttårsdag  
1790 i Heen Kirke m. enkemann Christop-  
her Olsen Kavli, f. 1726 (se Marsten-  
Kavli, 1a.) Ingen barn i dette ekteskap.

### WOLDSTAD

- 1a. KNUD OLSEN WOLDSTAD, (f. 1654?),  
d. 1730. G. m. Mildri Eriks dtr., f. 1665, d.  
1751, 86 år gml. 3 barn:
- 2a. ERIK KNUDSEN WOLDSTAD, klokker,  
f. 1694, d. 1752. G. 28-12-1729 i Eid  
Kirke m. Inger Jons dtr. Eidet. Hennes  
stamtavle, Eide III, 2b. 5 barn:
- 3a. GURI ERIKSDTR. WOLDSTAD,  
f. 1731, d. 1739.
- 3b. JON ERIKSEN WOLDSTAD, f. 1735.  
G. 2 ganger, men den første h.s. navn og  
deres vielse finnes ikke i Gryttens kirke-  
bøker. 2g. 23. S. Trinit 1789 i Heen Kirke  
m. enke Guri Randmoes dtr. Moe, f. 1749,  
d. 1802. Hennes stamtavle, Moe II, 3a.  
3 barn i første ekteskap, 2 barn i annet  
ekteskap.
- 4b. INGER JOENS DTR. WOLDSTAD,  
f. 1758.
- 4b. GURI JOENS DTR. WOLDSTAD,  
f. 1762, d. 1763.
- 4c. ERICH JOENSEN WOLDSTAD,  
f. 1765, d. 9 dager gml.
- 4d. ERICH JOENSEN WOLDSTAD,  
f. 17-1-1790.
- 4e. JON JONSEN WOLDSTAD,  
f. 29-9-1792.
- 3c. KNUD ERIKSEN WOLDSTAD, f. 1738,  
d. 10 uker gml.
- 3d. KNUD ERIKSEN WOLDSTAD,  
f. 1742. G. 2-1-1777 i Heen Kirke m. p.  
Elen Lars dtr. Dahle, f. 1748. Hennes stam-  
tavle, Dahle II, 2c. 1 barn:
- 4a. ERIK KNUDSEN WOLDSTAD, f. 1777
- 3e. THOR1 ERIKSDTR. WOLDSTAD,  
f. 1743. G. 14-6-1767 i Eid Kirke m. Inge-  
brigt Knudsen Herje. Ingen barn innført i  
Grytten kirkebøker.
- 2b. KAREN KNUDSDTR. WOLDSTAD,  
f. 1705, d. 1765. G. 7-7-1729 i Heen Kirke  
m. Nils Pedersen Hatle, f. 1702, d. 1741.  
6 barn, se Hatle I, 2d.
- 2c. MARTHE KNUDSDTR. WOLDSTAD.

## ØVSTEDAL

- 1a. OLLUF SJURSON ØVSTEDAL,  
f. 15 . . . 1 sønn.
- 2a. BJØRN OLLUFSON ØVSTEDAL.  
G. m. Margrete Torkelsdtr. Hjelvik (dtr. av Torkel Raffaelson [Ragnvaldson] Hjelvik). Ifølge diplom fra år 1600 kjøper Bjørn Olsen Øvstedal gardene Grøtta, Moen, Hatle og Åsen i Heen sogn av Oluf Torkelson Jelvig. Bjørn er nevnt år 1597 som skattyter på Øvstedal, efter Oluf Sjursøn. 1 barn:
- 3a. JACOB BJØRNSØN ØVSTEDAL  
er odelsbonde på Øvstedal fra 1640 til 1685. Han er eier av Sæter i Kors sogn. 2 barn:
- 4a. OLE JACOBSEN ØVSTEDAL.  
G. m. Guri. Ole skjøter 1 vog av Grytten gd. til Einar Pedersen Wold den 23-10-1721. 3 barn:
- 5a. GURO OLSDTR. SÆTER, f. 1675, d. 1758, 83 år gml. G. m. Niels Jørgensen Fladmark, f. 1673, d. 1743. Efterslekt, se Fladmark I, 3a.
- 5b. JACOB OLSEN SÆTER, f. 1687.
- 5c. HALVOR OLSEN SÆTER,  
f. 1693.
- 4b. SJUR JACOBSEN RYBBEDAL.  
Sammen med broren Ole skjøter Sjur 1 vog av Grytten gd. til Einar Pedersen Wold i 1721.

## ØYEN I HEEN

- 1a. JUST MORTENSEN ØYEN.  
G. 25-9-1811 i Grytten Kirke m. p. Agathe Andersdtr. Horgheim, f. Halsehagen 1784. Hennes agnater, Marsten II, 5d. 3 barn:
- 2a. MORTEN JUSTSEN ØYEN,  
f. 28-11-1812. G. 1844 i Grytten Kirke m. p. Synneve Ingebrigtsdtr. Nye Ødegaard, f. 1814. 2 barn:

- 3a. JUST ANTON MORTENSEN ØYEN,  
f. 23-6-1844. G. 20-1-1877 i Grytten Kirke m. p. Marit Andersdtr. Skorgen, f. Fonden 7-12-1844. Hennes agmater, se Moen IV, 3a. 4 barn:
- 4a. MARTINIUS SIGVART ANTONSEN  
SOGGEBREKKE, f. 24-5-1878.  
Emigrert til Amerika i 1907.
- 4b. SYNNOVE ANTONSDTR.  
SOGGEBREKKE, f. 1-7-1881.
- 4c. ANDERS ANTONSEN  
SOGGEBREKKE, f. 15-3-1883. G. m. Olga Storløyken fra Sunndal. Ingen barn innført i Grytten kirkebøker.
- 4d. SYNNOVE ANTONSDTR.  
SOGGEBREKKE, f. 25-8-1888. G. 11-7-1920 i Grytten Kirke m. skredder Kalle Andersen Sogge, f. 1886. Hans stamtavle, Sogge III, 5d. Ingen barn innført i Grytten kirkebøker.
- 3b. MARIT MORTENDTR. SOGGE,  
f. 26-6-1848.
- 2b. BRITH JUSTSDTR. ØYEN,  
f. 25-6-1815.
- 2c. ELI JUSTSDTR. ØYEN,  
f. 7-1-1818.

## AAK I

- 1a. HARALD MARTIN GIMNES, agronom,  
f. 1869 på Øre. Eier av gården Aak Grytten. Sønn av Halvor L. Gimnes Øre. G. 8-6-1917 i Grytten Kirke m. p. Bertha Hansdtr. Venge, f. 1885. Hennes stamtavle, Venge IV, 4b. 4 barn:
- 2a. SIGRID GIMNES, f. 31-3-1918 på Aak.  
G. m. Edvin Oskar Olsen Brøste, f. 1916. (Sønn av Ole K. Brøste og h. Marianne Sletta.) Hans stamtavle, Hagen-Brøste, 8d.
- 2b. MARTHA GIMNES, f. 20-9-1919.  
G. m. Nils E. Langseth.
- 2c. HELGA GIMNES, f. 26-9-1922.
- 2d. HANNA GIMNES, f. 9-3-1925.



## AAK II

- 1a. BØRRE OLSEN EIDE. 1 sønn:
- 2a. INGEBRIGT BØRRESEN AAK, f. Eide 1834. G. 21-4-1862 i Grytten Kirke m. p. Brith Pedersdtr. Frisvold, f. 1830. (Dtr. av husm. Peder Andersen Frisvold.) 1 barn:
- 3a. PEDER INGEBRIGTSEN AAK, f. 18-1-1868. G. 12-11-1889 i Grytten Kirke m. p. Pauline Hansdtr. Hanekamhaug, f. 1865.  
Hennes stamtavle, Skiri II, 9f.  
8 barn:
- 4a. BERITH PEDERSDTR. AAK.  
f. 1-3-1890. G. 24-1-1916 i Grytten Kirke m. ungd. Andreas Johan Sundel Olsen Norgaard, f. 1886. (Sønn av Ole Bertaas Eriksen Bø Evenes.) 1 barn: 5a. Hjørdis Pauline Aak, f. 1916.
- 4b. SOFIE PEDERSDTR. AAK, f. 26-1-1892. G. m. Marius Andersen Sogge, f. 8-8-1890. 5 barn: Se hans stamtavle, Sogge III, 5f.
- 4c. INGEBRIGT PEDERSEN AAK, f. 14-5-1894. G. 13-11-1920 i Grytten Kirke m. p. Astrid Lie, f. 1900 (dtr. av gdbr. på Devold, Iver Lie og h. Otilie Sandborg). Hennes stamtavle, Sandborg, 3b.  
5 barn:
  - 5a. PER AAK, f. 21-1-1922.
  - 5b. OTILIE AAK, f. 4-3-1923.
  - 5c. INGER PAULINE AAK, f. 16-10-1924.
  - 5d. IVAR AAK, f. 13-6-1926.
  - 5e. ARNE AAK, f. 19-3-1929.
- 4d. HARALD PEDERSEN AAK, f. 3-12-1896.
- 4e. HANS PEDERSEN AAK, f. 3-4-1898.
- 4f. PETRA PAULINE PEDERSDTR. AAK, f. 26-7-1900.
- 4g. KARL ARTHUR PEDERSEN AAK, f. 7-12-1902.
- 4h. EDVARD ANDREAS PEDERSEN AAK, f. 1-6-1908.

## AAG - MEGAARD

- 1a. HANS ELLINGSEN DEVOLD, f. 1683, d. 1775, 92 år gml. G. m. Agate Eriksdtr. Aak, f. 1698, d. 1774 (dtr. av Erik Olsen Aagesreiten, f. 1661). 8 barn:
- 2a. ELLING HANSEN AAG, f. 1726, d. 1765.
- 2b. ELLING HANSEN AAG, f. 1731, d. hastig 1772. Får 8-7-1754 skjøte av faderen på 3 vog i Devold. Oppretter kontrakt 10-5-1760 med Jonas Jacobus Schanche angående grunnleie for Marketsbodene på Devold Marketsplass. Får auksjons-skjøte 6-10-1763 på 1 pd. av gården Devold og 1 pd. av gården Aak. 1g. 26-5-1757 i Eid Kirke m. enke Marthe Larsdtr. Setnes, f. Brevig 1714 (før g. m. Ole Olsen Setnes, Setnes II, 2e.), Skifte efter henne 26-8-1767 på gården Setnes.  
2.234,- Rd. til deling mellom hennes arvinger i første og annet ekteskap. 2g. 3-6-1767 i Grytten Kirke m. p. Birgithe Olsdtr. Setnes, f. 1739. Hennes stamtavle, Roe-Ætten I, 3a. 1 barn i første og 1 barn i annet ekteskap:
- 3a. OLE ELLINGSEN SETNES, f. 1758, d. 1765, 7 år gml.
- 3b. MARITH ELLINGSDTR. SETNES, f. 1767. Hun arvet 2.453,- Rd. ved faderens skifte 1772. Han var da enkemann, og Marith var eneste arving. G. 28-5-1788 i Huset m. ungd. Jørgen Ingebrigtsen Hyllesnes, f. 1769. 6 barn, se Eide-Horgeheim, 5c.
- 2c. HANS HANSEN AAG  
f. 1733, d. samme år.
- 2d. HANS HANSEN AAG, f. 1734. Skjøter 3 vog av gd. Devold til Amund Pedersen 17-10-1769. 1g. m. Magnhild Olsdtr. Setnes, f. 1735. Skifte efter henne 29-7-1786. Hennes stamt., Setnes II, 3a. 2g. 29-6-1790 i Grytten Kirke m. p. (efter kgl. tillatelse) Guri Halvorsdtr. Aag f. 1762. Hennes stamtavle, Fladmark I, 6g. 4 barn i første ekteskap. Annet ekteskap barnløst.



*SØNDRE SÆTERBØ*



*TOENBERG*



*ØSTIGAARD*



*AAK*

- 3a. AGATHE HANSDTR. FRISVOLD, f. 1765.
- 3b. MARITH HANSDTR. FRISVOLD, f. 1767. G. 6-7-1791 i Heen Kirke m. enkemann Einer Einersen Hatlen, f. 1773. 2 barn: Sønnøve, f. 1792 og Magnhild, f. 1794.
- 3c. MAGNHILD HANSDTR. FRISVOLD, f. 1770. 1g. 19-5-1800 i Grytten Kirke m. Jørgen Knudsen Remmem, f. 1775, d. 1816. Stor efterslekt, Remmem I, 4a. 2g. 23-6-1818 i Kors Kirke m. ungd. Søren Amundsen Remmem, f. 1786. Hans stamtavle, Skiri II, 7c. Ingen barn i dette ekteskap.
- 3d. ERIK HANSEN FRISVOLD, f. 1773. 1g. m. Berith Olsdr. 2g. 18-7-1801 i Huset m. enke Guri Sørensdtr. Mjelva, f. Østigaard 1780. Hennes stamtavle, Fladmark I, 7b. 3g. 8-7-1830 i Grytten Kirke m. enke Anne Knudsdtr. Weblungsnes, f. 1769. Hennes stamtavle, Bøe-Lynghjem, 5a. Ingen barn i dette ekteskap. 5 barn:
- 4a. MAGNHILD ERIKSDTR. SETNES, f. 21-5-1798.
- 4b. BRITH ERIKSDTR. SETNES, f. 15-7-1802.
- 4c. MAGNHILD ERIKSDTR. SETNES, f. 3-6-1805. G. 15-6-1830 i Kors Kirke m. ungd. Lars Olsen Marsten, f. 1802. Stor efterslekt, Marsten I, 5c.
- 4d. HANS ERIKSEN SETNES, f. 31-1-1808. G. 7-7-1825, 171/2 år gml. i Grytten kirke m. p. Guri Roesdr. Setnesreiten, f. 1800. Hennes stamtavle, Roe-Ætten II, 5d. 1 barn:
- 5a. GURI HANSDTR. SETNES, f. 18-5-1826. G. 18-9-1845 i Grytten Kirke m. slektning, ungd. Ole Justesen Setnes, f. 1825. Stor efterslekt, Setnes IV, 5c.
- 4e. GURAA ERIKSDTR. SETNES, f. 25-1-1812. G. 8-7-1829 i Korks Kirke m. slektning, ungd. Niels Olsen Sæther, f. 1807. Stor efterslekt, Fladmark I, 7e.
- 2e. ERICH HANSEN AAG, f. 1736.
- 2f. ERICH HANSEN AAG, f. 1739. 1g. 12-6-1767 med pike Ane Clausdr. Wenge, død under barsel 1769, 30 år gammel. (Erich har ved giftermålet Sogge Megaard som etternavn.). 2g. 3. Paaske-dag 1772 i Grytten Kirke m. Ingelev Halvorsdr. Sogge, f. 1750, d. 1774 på barselseng. Hennes stamtavle, Fladmark I, 6b. 3g. 5-7-1776 i Grytten Kirke m. Ane Christophersdr. Ødegaard, f. 1746. Hennes stamtavle, Hanekamhaug-Ødegaard, 2e. 8 (9?) barn: (ANE ERICHSDTR. SAAGGE MEGAARD, f. 1765 (?), død 1770, 5 ¼ år gammel. Noe usikkert!)
- 3a. INGER ERICHSDTR. MEGAARD, døpt 16-7-1768, død samme år 1 måned gammel.
- 3b. ANE ERICHSDTR. MEGAARD, døpt 22-6-1769.
- 3c. HANS ERIKSEN MEGAARD, f. 1772.
- 3d. INGELEV ERIKSDTR. MEGAARD, f. 1774. G. 25-5-1806 i Grytten Kirke m. ungd. Ole Larsen Monsaashagen. Ingen barn innført i Grytten kirkebøker.
- 3e. MARIT ERIKSDTR. SOGGE, f. 1776.
- 3f. ELLING ERIKSEN SOGGE MEGAARD, f. 1778. G. 9-3-1815 i Grytten Kirke m. Marit Arnesdr. Reiten, f. 1785. Hennes stamtavle, Nora-Devold, 4c. 4 barn:
- 4a. ERIK ELLINGSEN SOGGE MEGAARD, f. 16-9-1815. 1g. 25-6-1840 i Grytten Kirke m. p. Marith Olsdr. Aandahl, f. 1817. Hennes stamtavle, Aandal II, 2c. 2g. 3-3-1855 i Grytten Kirke m. p. Marith Larsdr. Sletta, f. 1830. Hennes stamtavle, Kleven I, 6b. 2 barn i første ekteskap, 8 barn i annet ekteskap:
- 5a. ELLING ERIKSEN SOGGE MEGAARD, f. 18-12-1840.
- 5b. OLE ERIKSEN SOGGE MEGAARD, f. 6-5-1842.
- 5c. MARIT ERIKSDTR. SOGGE MEGAARD, f. 27-6-1855.

- 5d. ELLING ERIKSEN SOGGE  
MEGAARD, f. 29-1-1857. G. 16-11-1888  
i Grytten Kirke m. p. Kristiane Thores-  
dtr. Sogge, f. 1866 i Relling, Norddal.  
Hennes stamtavle, Sogge-Megaard, 2b.  
(Hennes eldre bror, Edvard, giftet seg  
samtidig med Ellings yngre søster, Marit,  
5e. - dobbeltbryllup).  
3 barn:
- 6a. ERIK ELLINGSEN  
SOGGE-MEGAARD, f. 26-11-1889.  
G. 9-7-1927 i Grytten Kirke m. p. Camilla  
Elisabeth Hauge, f. 1897, Sande, Sunnmøre.  
2 barn:
- 7a. KRISTI ELINE MIDTGAARD,  
f. 16-5-1928.
- 7b. ELLING ERIKSEN MIDTGAARD,  
f. 23-8-1929.
- 6b. EMILIE ELLINGSDTR. MEGAARD,  
f. 15-5-1892. G. 18-9-1912 i Grytten Kirke  
m. gdr. Ole Johansen Setnes, f. 1878. 8  
barn, se Setnes IV, 7c.
- 6c. MARTHA ELLINGSDTR. SOGGE  
MEGAARD, f. 6-3-1897. G. 9-4-1919 i  
Grytten Kirke med slektning gdr. Kris-  
toffer Kristiansen Eriksen Bakke, f. 1896.  
(Kristoffer var sønn av Christian Eriksen  
Næss og brukte Eriksen som slektsnavn.)  
5 barn, se Nora-Devold, 7e.
- 5 e. MARIT ERIKSDTR. SOGGE  
MEGAARD, f. 12-11-1858. G. 16-11-1888  
i Grytten Kirke m. Edvard Meier-Thor-  
esen Sogge, f. 1862, Relling, Norddal. 6  
barn, se Sogge-Megaard, 2a.
- 5f. MARIA ERIKSDTR. MEGAARD,  
f. 24-11-1860. (Hun reiste til Amerika  
3-7-1879.) G. 4-4-1885 i Grytten Kirke  
m. enkemann, fanejunker Gulbrand Mon-  
sen Aaland. 7 barn: 6a. Gulbrand Sigurd,  
f. 1885, 6b. Emil, f. 1887, 6c. Marit, f.  
1889, 6d. Klara Margrethe, f. 1891, 6e.  
Gudrun, f. 1893, 6f. Jørgen, f. 1895 og 6g.  
Alfred, f. 1899.
- 5g. LAURITZ ERIKSEN MEGAARD,  
f. 20-2-1863. G. 7-11-1890 i Grytten  
Kirke m. Anne Knudsdr. Lien, f. 1864,  
Næsset. 10 barn:
- 6a. MARIT ERIKSEN MEGAARD,  
f. 3-3-1891.
- 6b. KLARA ERIKSEN MEGAARD,  
f. 13-4-1892.
- 6c. ERIK ERIKSEN MEGAARD,  
f. 11-12-1893.
- 6d. LAURITZ ALBERT ERIKSEN  
MEGAARD, f. 4-7-1895.
- 6e. KNUT ERIKSEN MEGAARD,  
f. 4-7-1895, tvilling.
- 6f. HANS ERIKSEN MEGAARD,  
f. 22-7-1896.
- 6g. ANE ERIKSEN MEGAARD,  
f. 11-8-1898. G. 14-10-1922 i Grytten Kirke  
m. Hans Knudsen Røvich, f. 1882. Sønn  
av Knud Karoliussen Røvig og h. Guri-  
anna Hanekamhaug, se Skiri II, 9b.) 2  
barn, Skiri II, 10a.
- 6h. EMILIE ERIKSEN MEGAARD,  
f. 19-6-1900.
- 6i. MARIUS ERIKSEN MEGAARD,  
f. 1-2-1902.
- 6j. MARGIT ERIKSEN MEGAARD,  
f. 18-3-1904.
- 5h. HANS ERIKSEN MEGAARD,  
f. 10-6-1865.
- 5i. EMILIE ERIKSDTR. MEGAARD,  
f. 27-12-1867.
- 5j. BERITH ERIKSDTR. MEGAARD,  
f. 24-10-1870.
- 4b. ANNE ELLINGSDTR. SOGGE  
MEGAARD, f. 17-2-1818. G. 25-6-1846  
i Grytten Kirke m. Jørgen Sørensen  
Strømme. Ingen barn innført i Grytten  
kirkebøker.
- 4c. BRITH ELLINGSDTR. SOGGE  
MEGAARD, f. 25-11-1820. G. 17-7-1851  
i Kors Kirke m. enkemann Søren Amund-  
sen Remmem, f. 1786.  
1 barn, se Skiri II, 7c.
- 4d. INGELEV ELLINGSDTR. SOGGE  
MEGAARD, f. 15-2-1826. G. 12-7-1859  
i Grytten Kirke m. slektning, ungk. Peder

- Olsen Soggereiten, f. 1820. 5 barn, se Nora-Devold, 5c.
- 3g. MARITH ERIKSDTR. SOGGE  
MEGAARD, f. 1780. G. 1814 m. Anders Trondsen Fremstedal Vestnes, f. Sivertsgaard 1782. Hans stamtavle, Ora, 3g. Ingen barn innført i Grytten kirkebøker.
- 3h. AGATHE ERIKSDTR. SOGGE  
MEGAARD, f. 1782, g 26-11-1816 med ungar Lars Olsen Faversletten.
- 2g. BIRGITHE HANS DTR. AAG, f. 1742.  
G. m. Ole Olsen Sogge Megaard, f. 1750. 3 barn, se Setnes III, 3d.
- 2h. SØREN HANSEN AAG, f. 1745.  
Bodde fremdeles på Aag i 1801. G. m. Mali Halvorsdtr. Sogge, f. 1757. Hennes stamtavle, Fladmark I, 6e. 1 sønn:
- 3a. HANS SØRENSEN AAK, f. 1776, d. 6-9-1832. G. 8-6-1802 i Grytten Kirke m. p. Marit Nilsdtr. Monge, f. 1785, d. 1831. Hennes stamtavle, Skiri II, 7b. Hans får 3-11-1807 skjøte fra sin far på gd. Aag med Aagesreiten 3 vog 12 mk. for 300 Rd. Foreldrene får samme dag kårbreve av gd. Aak. Den 26-6-1825 skjøter Hans Sørensen 2 vog 16 mk. av gd. Aag, samt 1 pd. 20 mk. i Ødegaarden, Isterdalen, og 2 pd. 20 mk. i Aagesreiten til sønnen Søren for kjøpesum 1200 Spd. Hans Sørensen får sønnens obligasjon for beløpet og kårbreve for seg selv og h. Skifte efter dem begge 15-7-1833. 6 barn:
- 4a. SØREN HANSEN AAG, f. 1-2-1804, d. 1858 på Megaard. G. 28-12-1825 i Grytten Kirke m. p., slektning Brith Andersdtr. Sogge Megaard, f. 1806. Hennes stamtavle, Setnes IV, 4b. 3 barn:
- 5a. ANDERS SØRENSEN SOGGE  
MEGAARD, f. 21-3-1826.
- 5b. AAGOT SØRENSDTR. AAG,  
f. 13-12-1828. G. 18-3-1858 i Grytten kirke m. slektning Ole Olsen Soggereiten, f. 1827. 5 barn, se Nora-Devold, 5f.
- 5c. MARITH SØRENSDTR. AAG,  
f. 13-11-1830. G. 30-9-1859 i Grytten Kirke m. Christian Amundsen Torke, f. 1831 i Vardal. Ingen barn innført i Grytten kirkebøker.
- 4b. MALI HANS DTR. AAG, f. 4-2-1807.  
G. 19-6-1828 i Kors Kirke m. slektning Jacob Larsen Brudeset Vold, f. 1805, Fladmark. Hans stamtavle, Fladmark II, 5d. Ingen barn innført i Grytten kirkebøker.
- 4c. NIELS HANSEN AAG, f. 18-2-1810.  
G. 3-11-1846 i Kors Kirke m. p. Gjertrud Børresdtr. Monge, f. 1823. Hennes stamtavle, Remmem I, 5a. 3 barn:
- 5a. HANS CHRISTIAN NILSEN ALNES,  
f. 23-10-1848.
- 5b. MARIANNE NIELSDTR. ALNES,  
f. 15-3-1851.
- 5c. NIELS NIELSEN MONGE,  
f. 11-6-1858.
- 4d. ANNE HANS DTR. AAG,  
f. 3-2-1814.
- 4e. HANS HANSEN AAG,  
f. 17-1-1817.
- 4f. MARIT HANS DTR. AAG, f. 14-1-1820.  
G. 13-6-1838 i Grytten Kirke m. slektning ungar. Jacob Olsen Nora, f. 1815. Efterslekt, se Setnes III, 5b.

## A A N D A L I

- 1a. EILEFF ESTENSEN AANDAL, f. 1625.  
Skifte efter ham som enkemann 18-5-1733. Ifølge manntallet av 1665 var Eileff da 40 år gml. (det er mulig at alderen ved dette manntall ikke er på-litelig). Ifølge kirkeboka døde han på Kolflot i 1733. Men skifte efter ham ble avholdt på Aandal 18-5-1733. I skiftet er anført en gjenvende av barna, Ellef. Foruten sønnen Jacob, 2a., er det rimelig at han også har hatt en sønn Esten, som han antagelig har oppholdt seg hos på Kolflot ved sin død, og denne Esten er sannsynligvis far til Ole Estensen - se Kolflaath I, 2 barn:



- 2a. JACOB ELLEVSEN AANDAL, f. 1661.  
I skifte efter ham 1732 var han gift med Ingeborg Pedersdr. Hun hadde i tidligere ekteskap en sønn, Anders Pedersen. I skiftet er det ført 2 sønner:
- 3a. ELLEV JACOBSEN AANDAL, f. 1695.  
1g. 16-11-1729 i Heen Kirke m. p. Anne Eriksdr. Devold. 2g. 5. S., Trinit. 1744 i Grytten Kirke m. enke Ane Justsdr. Setnes. Hun var før gift med Ole Olsen Myrebø.  
Hennes stamtavle, Setnes III, 2d.  
2 barn i første og 3 barn i annet ekteskap:
- 4a. INGEBORG ELLEFSDR. AANDAL, f. 1732, d. 1740.
- 4b. MARTHA ELLEVSDR. AANDAL, f. 1735. G. m. Ole Knudsen Solemdal. De hadde en dtr., Berith, som ble gift m. Ole Mogensen Halsbø (se Solemdal II, 2b.)
- 4c. OLE ELLEFSEN AANDAHL, f. 1745.
- 4d. ANE ELLEFSDR. AANDAL, f. 1748.
- 4e. KAREN ELLEVSDR. AANDAL, f. 1752, d. samme år.
- 3b. ANDERS JACOBSEN AANDAL, f. 1698, d. 1735.
- 2b. ELLEF ELLEFSEN AANDAL.

### AANDAL II

- 1a. OLE ERIKSEN AANDAL, f. 1759.  
Skifte efter ham 5-10-1828 på gd. Aandal 1g. m. Ane Andersdr., f. 1722. 2g. 19-6-1811 i Grytten Kirke m. p. Magnhild Amundsdr. Fladmark, f. 1790. Hennes

stamtavle, Skiri II, 7h. Hun giftet seg som enke med Joen Justsen Moa, med hvem hun har stor efterslekt. Moe I, 5b. Ole og Magnhild hadde 6 barn:

- 2a. ERIK OLSEN AANDAL, f. 13-4-1812.
- 2b. ANNE OLSDR. AANDAL, f. 25-5-1814. G. 19-6-1838 i Grytten Kirke m. ungd. Sivert Sivertsen Grøtta, f. 1815. 2 sønner, se Grøtten I, 5b.
- 2c. MARITH OLSDR. AANDAL, f. 4-4-1817. G. 25-6-1840 i Grytten Kirke m. ungd. Erik Ellingsen Sogge-Megaard, f. 1815. 2 barn, se Aag-Megaard, 4a.
- 2d. OLE OLSEN AANDAL, f. 23-11-1819.
- 2e. MAGNHILD OLSDR. AANDAL, f. 23-3-1825.
- 2f. OLEANNE OLSDR. AANDAL, f. 18-2-1828.

### AANDAL III

- 1a. ELLING ANDERSEN AANDAL, f. 1665. Skifte efter ham 10-12-1743 på gd. Aandal. G. m. Guri Eriksdr. Setnes. Hennes stamtavle, Devold I, 3e. 5 barn, født omkring 1700.
- 2a. ANDERS ELLINGSEN AANDAL, d. 1743.
- 2b. ERIK ELLINGSEN AANDAL.
- 2c. OLE ELLINGSEN AANDAL, d. 1743.
- 2d. ANNA ELLINGSDTR. AANDAL. G. 30-3-1735 i Eid Kirke m. Peder Peder-sen Tokle. 4 barn, se Tokle I, 1a.
- 2e. MARI INGRID ELLINGSDTR. AANDAL.

## K I L D E R

Kirkebøker for Gryttens prestegjeld til 1853.

Disse beror i Statsarkivet i Trondheim og omfatter: Protokoller for tidsrommet 1725 til 1853 om fødsler og dåp, konfirmasjon, vielser, dødsfall og begravelser, innflytninger, utflytninger og ministerialbøker.

Kirkebøker som beror på sogneprestens kontor i Åndalsnes for tidsrommet 1853 til 1930 om fødsler og dåp, vielser, dødsfall og begravelser, innflytninger og utflytninger.

Protokoller beroende i Statsarkivet, Trondheim.

Panteregister for Grytten og Kors sogn, fra år 1707 til ca. 1825, og skifter fra år 1677 til 1859.

Protokoller om folketellinger for Gryttens prestegjeld, beroende i Riksarkivet, Oslo.

Fogdenes og sorenskrivernes manntall 1664.

Sogneprestens manntall 1664.

Folketellingene 1701, 1801 og 1865.

## L I T T E R A T U R

«Ættegransking» av Cato Krag-Rønne.

«Liten håndbok i ættegransking» av Ingeborg Flood.

«Romsdals saga» av Asbjørn Øverås.

«Kjenner du Romsdal?» ved Per Amdam.

«Dei gamle fortel» av Odd Meringdal.

«Slekten Lied» av Johan Richard Lied.

«Slekten Landmark» av A. Landmark.

«Familien Daae» av Aagot Daae.

«Kristenliv i Romsdal» av Sigrid Svendsen.

«I Bjørnsons fotefar» av Asbjørn Øverås.



## Vårt Romsdal

Vårt Romsdal, fedres odelsjord,  
med tind mot himmelrand,  
med dal og skog, med øy og fjord,  
med hav i brått og brand,  
hvor slekt i arbeid og i råd  
sin seige kamp i dagens dåd  
fikk bære fram til landets gavn.  
Vårt Romsdal - hellig er ditt navn  
i glede og i gråt.

Du fostret kjemper i din favn  
fra Solskjells våpengny.  
Husk Nokveds ferd og Ketils navn.  
Du fostrer dem påny  
der fiskerbåtens høvedsmann  
på vågsom ferd står ut fra land.  
Men høyest når ditt vesens verd  
i Øysteins stille fredens ferd  
som hjemmets bygningsmann.

Se fjorden slynger om ditt bryst  
sin lette sølverarm -  
med bølgeskvulp fra Sekkens dyst  
og Veøys moderbarm.  
Din elv er født i breens skjød,  
din foss gir kraft, din åker brød,  
din skog gir vidden liv og trygd  
og smiler til den vesle bygd  
i kveldsols purpurglød.

*Ola Fladmark*



## Register over billedstoffet

	Side		Side
Alnes .....	33	Midtgaard (Soggemoen) .....	335
Alnes (Mittegård) .....	33	Mjelva .....	221
Alneshaug .....	34	Monge, Nordre (Ytre) .....	221
Alnestrøen .....	34	Myrabø .....	222
Bakke, Nedre (på Sogge) .....	274	Myrabøløkken .....	222
Bakke, Ytre (på Sogge) .....	274	Nes (2 garder) .....	231
Brudeli (2 gårder) .....	61	Nora .....	253
Brudestuen .....	62	Nora, Øvre (gamle hovedbygning) .....	232
Brøste, Nedre .....	62	Nora, Øvre (nye hovedbygning) .....	232
Devold, Nedre .....	87	Ormheim .....	253
Devold, Øvre .....	87	Reiten .....	331
Fiva, Nedre .....	88	Remmem, Midtre (Øvrebøen) .....	254
Fivamark .....	88	Remmem, Nordre (Ytre) .....	254
Fladmark, Midtre .....	117	Risen .....	273
Fladmark, Nordre .....	117	Rød (Sogge Midtgaard) .....	336
Fladmark, Søndre .....	118	Rødstøl ( Stor-Rødstøl) .....	273
Gjershaug .....	118	Setnes (2 garder) .....	289
Grytten gamle prestegård .....	148	Setnes Ødegaard .....	290
Hammersletten .....	148	Skiri .....	290
Hanekamhaug .....	151	Sletta, Nordre .....	325
Hanekamhaug (Ødegaard) .....	151	Slettafonna .....	325
Hole .....	167	Slettagjeld .....	326
Hole, Nedre .....	167	Slettaøien .....	326
Hole, Øvre .....	168	Sogge-Brekke (2 garder) .....	336
Horgheim .....	168	Sogge Midtgaard .....	332
Horgheim Gjestgiveri .....	183	Sogge Midtgaard (Gamletunet) .....	332
Hølgenes .....	152	Soggemoen .....	335
Kleven .....	183	Staurseth .....	345
Kors Kirke (gamle) .....	147	Stavem .....	345
Kylling bro m/Kyllinggårdene .....	189	Stokke (Nyheim) .....	346
Kylling, Midtre .....	184	Sæter .....	346
Kylling, Søndre .....	184	Sæterbø, Søndre .....	377
Kyllingkleiv .....	189	Toenberg .....	377
Lynghheim, Søndre .....	190	Venge .....	363
Løkra .....	190	Venge .....	364
Maristeinen .....	205	Vengestuen .....	364
Marstein .....	205	Østigaard .....	378
Marstein-fjøset .....	206	Østigaard (Sogge) .....	331
Marstengjerdet .....	206	Aak .....	378
Midtgaard (i Øygarden) .....	152		

2den side perm: Altertavle fra Grytten Kirke.

Tavlen er nå i Romsdalsmuseets kapell.

3dje side perm: Altertavlen fra Kors Kirke.

Disse to bilder er gjengitt etter fotografier utlånt av fabrikkeier P. Solemdal, Molde.





INFORMANTER VED ANDRE UTGAVE

*Bjørn Austigard*  
*Jorunn Bakke*  
*Inger Marie Bakke*  
*Randi Bakke*  
*Per Bersås*  
*Tom Håkon Devold*  
*Inger Annaug Eidem*  
*Arnold Grøvdal*  
*Tørris Haugen*  
*Gunnar Larsen*  
*Åse Leren*  
*Anne Grete Malo*  
*Odd R. Monge*  
*Britt Iren Neergård*  
*Anderas Normann*  
*Arnfinn Orvik*  
*Lars Ivar Randen*  
*Geir Remmem*  
*Halvard Skiri*  
*Olav Slettaøyen*  
*Vidar Stavem*  
*Torhild Thømt*  
*Inga Norunn Lyngheim Valved*  
*Liv Vik*  
*Kolbjørg Ødegård*  
*Oddmund Øyen*  
*Per Aabelvik*  
*John A. Aasen*



# Etternavns- og stedsnavnsregister

## UTARBEIDD AV BJØRN AUSTIGARD

Dette registeret inneholder *etternavn* (slektsnavn) på de fleste personer i boka. Unntak gjelder for *–sennavn*. Slik boka er bygd opp ville registeret nærmest bli ubrukelig dersom alle disse ble tatt med.

Personer som står i en slektssammenheng i boka (med tall og bokstav), er alle skrevet med store bokstaver. Personer som er inngiftet eller på annen måte er omtralt, står med små bokstaver.

Alle *stedsnavn* er skrevet med små bokstaver, og det er ikke skilt mellom etternavn og stedsnavn. Det er ikke gjort nevneverdig forsøk på å rette opp forfatterens manglende normalisering av skrivemåten på navn. Eksempelvis er Kolflot skrevet på sju måter. Dette gjør at registeret lett virker rotete og i flere tilfeller direkte mangelfullt. For å hjelpe på dette er det satt inn noen krysshenvisninger. Navn som Grytten (kirke) og Heen (kirke) forekommer så ofte at begge disse er utelatt i registeret. Sidehenvisninger til fotografi er satt i halvfet.

- Aftenskaug; 134  
Agerøy; 115  
Akerløkken; 199  
Akerø; 101  
Alaska; 307  
Alberta county; 106  
Alfarnes; 79; 142; 237  
Alnes; **33**; 48; 49; 92; 108; 113; 114; 121;  
125; 127; 138; 211; 217; 241; 252; 258;  
259; 264; 287; 292; 294; 296; 300; 304;  
305; 306; 309; 360; 361; 362; 369; 370;  
373; 387  
ALNES; 112; 113; 120; 121; 198; 239; 240;  
241; 292; 293; 300; 304; 305; 306; 381  
Alneshagen; 201  
Alneshaug; **34**; 69; 77; 133; 298; 305; 387  
ALNESHAUG; 77; 78; 305  
Alness; 305  
Alnessælen; 305; 306  
ALNESSÆLEN; 306  
Alnestrøen; **34**; 40; 138; 211; 218; 239; 264;  
387  
ALNESTRØEN; 89; 359  
Alnæs; 19; 31; 32; 35; 37; 39; 40; 41; 45; 46;  
48; 50; 64; 65; 70; 71; 72; 73; 77; 78; 80;  
83; 89; 93; 96; 100; 103; 104; 105; 115;  
116; 119; 120; 122; 124; 131; 132; 134;  
138; 139; 140; 144; 146; 156; 161; 162;  
164; 166; 169; 180; 187; 202; 203; 209;  
213; 214; 217; 218; 227; 229; 233; 237;  
238; 239; 240; 251; 252; 259; 261; 264;  
267; 271; 272; 278; 279; 280; 281; 282;  
292; 293; 294; 298; 304; 309; 329; 330;  
333; 338; 355; 360; 362; 366; 367; 370  
ALNÆS; 19; 31; 32; 35; 36; 37; 38; 39; 40;  
77; 78; 120; 193; 195; 198; 218; 239; 240;  
249; 255; 258; 259; 260; 267; 276; 281;  
282; 301; 302; 304; 305; 306; 307; 309;  
310; 334; 349; 367  
Alnæshaug; 193; 256  
ALNÆSHAUG; 49  
ALNÆSS; 249  
ALNÆSSÆLEN; 255  
Alnæstrøen; 41; 276  
ALNÆSTRØEN; 41; 204; 359; 360  
Alsaker; 137  
Alsing; 228  
Amdal; 31  
Amdam; 383  
Amerika (se også USA); 42; 47; 48; 49; 50;  
51; 52; 55; 58; 64; 65; 66; 68; 72; 77; 78;  
81; 94; 95; 96; 105; 106; 107; 110; 112;  
114; 115; 119; 121; 122; 123; 126; 127;  
130; 132; 143; 172; 191; 192; 193; 195;  
196; 202; 209; 265; 266; 275; 276; 277;  
301; 302; 306; 307; 308; 310; 319; 341;  
355; 356; 358; 359; 365; 366; 367; 368;  
375; 380

Amsterdam; 261  
 Amundgaard; 210  
 Andkjær; 91  
 Anseth; 237  
 Arendal; 175; 209; 352  
 Aspa; 242  
 Asphol; 26; 342  
 ASPHOL; 342  
 Astrup; 129; 200  
 Aukra; (se også Agerøy og Akerø); 256; 342  
 Aune; 297  
 Aursnes; 285  
 Austigard; 10; 13; 389  
 Australia; 53; 111; 306  
 Bache; 153; 175; 223; 235  
 Bakke; 19; 43; 44; 84; 85; 108; 131; 135; 154;  
     158; 164; 172; 173; 196; 223; 229; 240;  
     244; 250; 252; **274**; 284; 288; 305; 358;  
     380; 387; 387; 389  
 BAKKE; 26; 79; 80; 109; 155; 228; 233; 234;  
     237; 242; 250; 268; 269; 280; 337; 356;  
     357; 358; 359  
 Bakkebø; 343  
 Bakkeli; 56  
 Bakken; 341  
 Ballangen; 308  
 Bang; 91; 162  
 Bankhol; 338  
 Beltrami; 105  
 Bend; 276; 277  
 Berg; 60; 112; 137; 162; 200; 352; 361  
 Bergen; 49; 83; 104; 105; 111; 121; 126; 163;  
     212; 235; 236; 276; 277; 302; 321  
 Berghaug; 299  
 Berglien; 342  
 Bergmann; 358  
 Bergsvik; 298  
 Bergum; 199  
 Berild; 19; 37; 73; 74; 101; 135; 214; 239;  
     265; 334; 373  
 BERILD; 19; 41  
 Berseth; 176  
 Bersås; 308; 387  
 BERSÅS; 41; 42; 308  
 Bersaas; 19; 20; 38; 41; 78  
 BERSAAS; 19; 38; 42  
 Birkeli; 217  
 Birkelie; 225  
 Bjelland; 164; 225  
 Bjerke; 36; 248; 249  
 Bjerkeli; 40  
 Bjerkelie; 31  
 Bjerkelien; 145  
 Bjerkeseth; 84  
 Bjerkestuen; 27  
 Bjerkli; 284  
 BJERKLI; 284  
 Bjorli; 53; 55; 256; 261; 359  
 Bjorlien; 64  
 Bjung; 339  
 Bjøkne; 53; 257  
 Bjølstadlie; 201  
 Bjølverud; 56; 58  
 Bjørge; 256  
 Bjørli; 23; 47; 58; 96; 130; 134; 144; 179;  
     180; 196; 208; 257; 317; 359  
 BJØRLI; 203  
 Bjørlie; 38; 124  
 Bjørlien; 64; 67; 191  
 Bjørn; 60  
 Bjørnbergstølen; 367  
 Bjørneberg; 49; 52; 56; 58; 199; 240; 265;  
     308; 318  
 BJØRNEBERG; 50; 179; 180; 191; 267  
 Bjørnesund; 44  
 Bjørnson, Bj.; 7; 149; 150; 241; 387  
 Bjørset; 211; 225  
 Bjørstad; 263  
 Blakseth; 19; 63; 93; 201  
 BLAKSETH; 19; 42  
 Blessing; 85  
 Blesstuen; 359  
 BLESSUM; 359  
 Blix; 110  
 Boje; 161  
 Bolli; 201  
 Bolsøy; 42; 53; 63; 115; 169; 177; 178; 194;  
     210; 224; 244; 265; 276; 281; 286; 294;  
     307; 327; 368  
 Bolsøya; 210

Borch; 92  
 Bordeaux; 323  
 Borgen; 79; 266  
 Borgund; 130; 133; 235; 236  
 Botn; 63  
 Botten; 368  
 BOUHMALA; 358  
 BRANDJORD; 86  
 Brandli; 67  
 Brandlie; 131  
 Brandt; 129; 200  
 Brandter; 197  
 Brandval; 235  
 Brandvold; 20; 83; 368  
 BRANDVOLD; 83; 84  
 Brandvoll; 162  
 Branlien; 129  
 Brantzæg; 171  
 Bratseth; 285  
 Brattestø; 135  
 Brautaseth; 65  
 BRAUTASETH; 65  
 Braute; 309  
 Brauten; 161; 334  
 BRAUTEN; 322; 323; 372  
 Bredeli; 19; 38; 83; 137; 162; 196; 357; 359;  
 368  
 BREDELI; 20; 83; 84; 358  
 Brekken; 32; 171; 350  
 BREKKEN; 228; 319; 370  
 Brekkvasselv; 248  
 Brendhaug; 348  
 Brettesnes; 256  
 Brevig; 19; 20; 21; 24; 35; 37; 42; 43; 44; 45;  
 46; 76; 78; 79; 82; 86; 97; 99; 100; 107;  
 111; 130; 139; 140; 142; 145; 156; 158;  
 160; 161; 165; 166; 169; 176; 178; 179;  
 186; 216; 217; 218; 219; 227; 238; 250;  
 260; 270; 278; 279; 280; 288; 291; 297;  
 310; 312; 314; 315; 330; 349; 350; 351;  
 355; 360; 369; 372; 374; 376  
 BREVIG; 19; 42; 43; 45; 46; 47; 81; 82; 86;  
 109; 139; 140; 170; 171; 188; 217; 219;  
 220; 227; 350; 360  
 Brevighaug; 172; 356  
 BREVIGHAUG; 356  
 Brevigstrand; 46; 136; 149; 171; 186; 362  
 BREVIGSTRAND; 37; 171  
 BREVIK; 43; 45; 46; 310  
 Broch; 125; 153  
 Brogstad; 157  
 Brokstad; 295  
 Brooklyn; 210  
 Brubakke; 333  
 Brude; 14; 19; 24; 38; 47; 48; 49; 51; 52; 53;  
 54; 55; 56; 57; 58; 59; 64; 66; 67; 68; 70;  
 105; 111; 112; 113; 115; 124; 126; 128;  
 131; 143; 144; 176; 179; 180; 181; 192;  
 193; 194; 195; 197; 198; 202; 203; 245;  
 246; 256; 257; 260; 262; 265; 266; 267;  
 270; 272; 275; 292; 298; 304; 305; 307;  
 308; 309; 310; 316; 320; 323; 324; 330;  
 342; 343; 344; 347; 348; 349; 351; 371  
 BRUDE; 19; 32; 38; 47; 48; 52; 53; 54; 55;  
 56; 57; 69; 115; 181; 220; 265; 304; 309;  
 342; 343; 348  
 BRUDEBAKKEN; 39  
 Brudeli; 19; 32; 42; 52; 56; 57; 59; 61; **66**; 67;  
 68; 70; 75; 80; 92; 131; 143; 182; 188;  
 194; 201; 216; 245; 247; 257; 264; 272;  
 276; 295; 300; 317; 318; 319; 328; 329;  
 387  
 BRUDELI; 19; 57; 59; 64; 65; 68; 69; 265;  
 266; 275; 319  
 Brudeliberg; 323  
 BRUDELIE; 59; 60; 64; 202; 203  
 Brudelién; 19; 59; 64; 66; 92; 141; 143; 329  
 BRUDELIEIN; 59; 64; 320  
 BRUDELIOIEN; 66  
 Brudeset; 55; 74; 249; 381  
 BRUDESTUE; 196  
 Brudestuen; 47; 48; **62**; 105; 181; 192; 262;  
 387  
 BRUDESTUEN; 47; 48  
 Brudevold; 256  
 Brudset; 128  
 Bruem; 193; 246  
 Brunholmen; 235; 236  
 Brusdal; 276  
 Brækkan; 299



Brække; 119; 301  
 BRÆKKEN; 173; 228  
 Brækkestuen; 158  
 BRÆKKESTUEN; 370  
 Brøstdalen; 128  
 Brøste; 19; 20; 32; 35; 39; 48; 50; 51; 54; 56;  
     58; **62**; 64; 65; 66; 67; 69; 70; 77; 81; 86;  
     94; 111; 113; 114; 125; 126; 130; 131;  
     132; 134; 143; 182; 185; 188; 191; 193;  
     200; 202; 204; 214; 249; 252; 257; 259;  
     262; 265; 266; 267; 270; 271; 272; 275;  
     308; 310; 311; 316; 318; 321; 323; 330;  
     344; 348; 357; 366; 370; 375; 387  
 BRØSTE; 19; 20; 21; 48; 49; 50; 51; 52; 66;  
     67; 68; 69; 70; 71; 125; 130; 131; 142;  
     143; 144; 188; 191; 357  
 Brådalom; 333  
 Bråten; 137  
 Braaten; 304  
 Buenos Aires; 174  
 Buksnes; 248  
 Bull; 212  
 Bunes; 137  
 Byneset; 333  
 Bærum; 226  
 Bø; 71; 261; 376  
 Bøe; 19; 20; 23; 27; 39; 41; 43; 45; 46; 60;  
     68; 69; 71; 72; 74; 78; 81; 89; 95; 98; 101;  
     108; 109; 112; 119; 120; 122; 125; 127;  
     133; 135; 138; 139; 145; 150; 158; 166;  
     176; 178; 182; 186; 188; 200; 201; 203;  
     204; 209; 211; 220; 223; 224; 225; 230;  
     242; 246; 251; 256; 258; 259; 267; 270;  
     277; 279; 281; 285; 287; 296; 300; 301;  
     304; 305; 311; 322; 334; 349; 350; 352;  
     353; 361; 367; 370; 372; 374; 379  
 BØE; 19; 20; 27; 71; 73; 74; 75; 80; 89  
 Bøfjorden; 229  
 Bårdsnes; 295  
 BÅRDSNES; 295  
 Cabbesæter; 128; 129  
 Cabbin; 128; 167  
 CABSÆTER; 128  
 California; 78; 102; 301; 357  
 Canada; 104; 106; 136; 306  
 Chapman; 323  
 Chicago; 175; 359  
 China; 342  
 Christie; 318  
 Cisilienfryd; 130  
 Clarkfield; 305  
 Colorado; 130  
 DAHL; 135  
 Dahle; 19; 20; 26; 38; 43; 64; 68; 69; 76; 77;  
     83; 84; 85; 86; 121; 124; 137; 138; 139;  
     140; 141; 150; 157; 159; 162; 163; 172;  
     173; 177; 185; 186; 196; 203; 216; 217;  
     218; 246; 276; 277; 279; 315; 316; 324;  
     333; 341; 343; 344; 356; 357; 358; 359;  
     368; 369; 372; 374  
 DAHLE; 20; 81; 82; 83; 84; 85; 86; 121; 159;  
     161; 162; 217; 277; 356; 358  
 Dahlsveen; 234  
 Dakota; 106; 123; 180; 225; 248; 277  
 Dale; 138; 140; 150; 214; 217; 256; 277; 324  
 DALE; 83; 159  
 Dalsbygda; 277; 324; 344  
 Dalset; 373  
 Danmark; 77; 225  
 Daugstad; 372  
 Davenport; 104; 286  
 Degnepold; 49  
 Delgobe; 212  
 Dellerud; 284  
 DELLERUD; 284  
 Demmedal; 277  
 Devold; 20; 23; 27; 32; 36; 38; 60; 72; 80; 86;  
     **87**; 89; 90; 91; 92; 101; 102; 105; 106;  
     109; 110; 111; 146; 150; 153; 154; 155;  
     158; 178; 179; 187; 192; 211; 212; 220;  
     230; 233; 235; 236; 246; 247; 259; 268;  
     269; 275; 276; 277; 280; 283; 284; 286;  
     292; 294; 300; 303; 316; 317; 318; 323;  
     327; 334; 337; 339; 340; 353; 354; 357;  
     362; 370; 376; 379; 380; 381; 382; 389  
 DEVOLD; 20; 24; 86; 89; 90; 91; 110; 111;  
     211; 212; 228; 234; 235; 236; 317; 318;  
     323; 324; 329; 376  
 Digernes; 137  
 Dimmedal; 341; 372

Dissen; 257  
 Dolgas; 210  
 Dombås; 111  
 Domås; 106  
 Domaas; 271; 285; 365  
 Dons; 133  
 Doseth; 20  
 Dovre; 144; 180; 187; 199; 242; 310; 320;  
 344; 359  
 Draget; 210  
 Drammen; 63; 164; 207; 213; 235  
 Dreyer; 60  
 Drøbak; 123; 180  
 Draagen; 201  
 Dverberg; 63  
 DYBDAL; 94; 95; 96; 159  
 Dybdalen; 94; 133  
 Dyrli; 342  
 Dønsett; 298  
 DØNSETT; 298  
 Daae; 212; 383  
 Eeg; 178  
 Egenæs; 210  
 Eid; 32; 51; 74; 75; 82; 86; 94; 95; 96; 97;  
 98; 99; 103; 104; 111; 116; 124; 134;  
 136; 140; 141; 142; 143; 146; 149; 150;  
 153; 155; 156; 157; 158; 165; 169; 171;  
 173; 176; 177; 185; 186; 198; 211; 218;  
 223; 224; 226; 228; 237; 238; 239; 243;  
 244; 250; 269; 280; 282; 283; 284; 286;  
 287; 300; 308; 313; 315; 322; 327; 333;  
 341; 343; 350; 351; 352; 353; 355; 356;  
 359; 360; 362; 368; 372; 373; 374; 376;  
 382  
 Eide; 20; 27; 42; 60; 68; 72; 74; 75; 91; 93;  
 94; 96; 97; 98; 99; 101; 103; 110; 111;  
 113; 114; 119; 126; 133; 139; 145; 146;  
 153; 155; 157; 160; 176; 177; 204; 208;  
 239; 243; 250; 255; 262; 270; 279; 282;  
 283; 294; 295; 315; 337; 339; 353; 355;  
 357; 371; 373; 374; 376  
 EIIDE; 20; 91; 95; 96; 97; 98; 99; 270; 376  
 Eidem; 389  
 Eidet; 23; 35; 45; 93; 96; 97; 111; 125; 155;  
 160; 163; 177; 201; 204; 216; 225; 239;  
 243; 249; 250; 257; 279; 282; 283; 330;  
 354; 374  
 EIDET; 20; 91; 95; 96; 97; 98; 99; 204  
 Eidhammer; 337  
 Eidsbygda; 308  
 Eidsfjorden; 348  
 Eidsfossen; 119  
 Eidsvold; 20; 78; 97; 308  
 EIDSVOLD; 20; 99; 143  
 Eidsvolden; 99; 143  
 Eidsvåg; 79; 327  
 Eik; 162  
 Eikesdal; 7; 149; 241; 277  
 Eikesdalen; 260  
 Eikesdalsvatnet; 8; 149  
 Eilevmo; 296  
 Einang; 46; 101  
 EINANG; 46; 100; 313  
 Einangen; 36; 46; 94; 165; 219; 266; 313;  
 314; 333; 371  
 EINANGEN; 20; 100; 101; 286  
 Einbu; 59; 64  
 Elfjord; 60  
 Ellevold; 78  
 Elstad; 20; 210  
 ELSTAD; 20; 102  
 Elvegård; 358  
 Elverum; 339  
 Enebo; 67; 126; 214; 304  
 Engeberg; 347  
 Engen; 20; 71; 72; 74; 81; 91; 173; 211  
 ENGEN; 20; 101  
 Engeseth; 20; 209  
 ENGESETH; 20; 102  
 England; 181  
 Engseth; 102  
 Enstad; 25; 53; 96; 174; 228; 246; 247; 348  
 ENSTAD; 53; 320  
 Eresfjord; 149; 243; 296  
 Ernst; 60; 131; 357  
 ERNST; 357  
 Ersdal; 26; 356  
 Erstad; 173; 203; 213  
 Espe; 169  
 Esterwille; 64

Etnedal; 137  
 Evenes; 104; 376  
 Fagerborg; 261  
 Falch; 63  
 Fana; 171  
 Fanestranda; 368  
 Farstad; 45; 266; 292  
 Faugstamo; 249  
 FAUGSTAMO; 249  
 Faulie; 214  
 Fauske; 103  
 Faversletten; 381  
 Festvåg; 63  
 Filberg; 132  
 Findset; 349  
 Finnmark; 137; 174  
 Fischer; 210  
 Fiva; 20; 27; 32; 42; 43; 47; 77; 80; **88**; 90;  
     93; 95; 102; 103; 104; 105; 107; 113; 122;  
     124; 127; 145; 150; 157; 162; 164; 200;  
     201; 215; 229; 230; 233; 239; 264; 277;  
     287; 292; 299; 300; 306; 330; 341; 366;  
     387  
 FIVA; 20; 27; 40; 41; 63; 69; 80; 102; 103;  
     104; 105; 106; 107; 108; 121; 122; 123;  
     124; 230; 270; 322; 330  
 Fivamark; **88**; 126; 387  
 FIVAMARK; 69  
 Fivatrøen; 103  
 Fjelde; 212  
 Fjørstad; 296  
 Fladmark; 6; 7; 13; 15; 17; 20; 25; 26; 31; 32;  
     35; 38; 41; 44; 46; 47; 48; 49; 53; 54; 56;  
     59; 66; 67; 69; 70; 71; 74; 75; 76; 77; 78;  
     79; 80; 82; 92; 93; 95; 98; 103; 107; 108;  
     110; 111; 113; 114; 115; **117**; **118**; 119;  
     120; 121; 123; 125; 126; 127; 128; 129;  
     134; 136; 142; 144; 145; 150; 155; 160;  
     164; 171; 173; 176; 179; 182; 191; 194;  
     195; 196; 200; 201; 202; 204; 207; 210;  
     217; 218; 219; 223; 224; 227; 228; 229;  
     236; 240; 245; 247; 248; 249; 252; 255;  
     257; 258; 260; 262; 263; 265; 267; 268;  
     271; 272; 276; 278; 279; 280; 285; 291;  
     292; 293; 294; 298; 299; 300; 301; 303;  
     304; 305; 306; 307; 309; 310; 316; 317;  
     318; 321; 323; 324; 329; 330; 334; 338;  
     340; 341; 344; 347; 350; 351; 355; 359;  
     360; 361; 372; 375; 376; 379; 381; 382;  
     387; 387  
 FLADMARK; 19; 20; 35; 37; 41; 52; 69; 95;  
     101; 108; 113; 115; 123; 124; 125; 126;  
     127; 128; 129; 130; 131; 132; 133; 134;  
     136; 174; 209; 213; 255; 256; 268; 278;  
     293; 294; 308; 324; 334; 347; 351  
 Fladmarkstuen; 131; 280  
 FLADMARKSTUEN; 39; 131; 132; 192;  
     220  
 Flatmark; 45; 126; 127; 128; 256  
 Flatmoen; 327  
 Flekkefjord; 3; 129; 130; 174; 210; 296  
 Flor; 130; 154  
 Flovik; 294; 298  
 FLOVIK; 294; 295  
 Flovikhaug; 294  
 Flovikholm; 294  
 Foldal; 286  
 Foldalen; 187  
 Folldal; 296  
 Fonden; 20; 35; 80; 82; 100; 144; 154; 160;  
     181; 215; 218; 258; 266; 314; 349; 375  
 FONDEN; 20; 46; 134; 135; 145; 217; 218;  
     266; 267  
 Forsnes; 72  
 Foss; 7; 187; 229; 327  
 FOSS; 324; 327  
 Fredrikshald; 130  
 Fredrikstad; 122; 175  
 Fremmer – Brøste; 19  
 Fremstad; 243  
 Fremstedal; 381  
 Frenen; 330  
 Fridmand; 227  
 Friman; 163  
 Friisvold, se Frisvold  
 Frisvold; 21; 23; 26; 75; 94; 96; 98; 111; 185;  
     224; 240; 243; 244; 250; 251; 252; 278;  
     282; 283; 300; 303; 354; 367; 376  
 FRISVOLD; 99; 225; 354; 355; 379  
 Fron; 120; 121; 144; 145; 322; 338

Fræna (se også Frenen); 106; 127; 130; 237;  
 307; 368  
 Frøen; 319  
 Frøholm; 240  
 Fugleseth; 342  
 Furnes; 347  
 Furseth; 110  
 Furuholmen; 66  
 Furuhovdet; 276  
 Furuset; 174  
 Faaberg; 129  
 Fåvang; 200; 296  
 Galveston; 209; 210  
 GARATHUN HANSEN; 41; 42  
 Gausdal; 112; 173; 367  
 Gildeskål; 356  
 Gimnes; 27; 144; 365; 375  
 GIMNES; 375  
 Giske; 127  
 Giære; 287  
 Gjelden (se også Jelden og Jellen); 40; 122  
 Gjellan; 251  
 Gjelsten (se også Jelsten); 320  
 Gjelsvik; 102  
 Gjernes; 83; 307  
 Gjerde; 101; 138; 139; 248; 251; 314; 342  
 Gjerdeplass; 209  
 GJERDEPLASS; 21; 135  
 Gjerdet; 48; 150; 156; 202; 251; 313; 352  
 GJERDET; 32; 81; 192; 268  
 Gjerdschaug; 21; 50; 56; 57; 66; 78; 182; 185;  
 195; 249; 264; 343; 387  
 GJERDSHAUG; 26; 308; 348  
 Gjerset (se også Jerset og jersæt); 66; 171;  
 223; 313; 315  
 Gjershaug; 66; 308  
 Gjersøe; 261  
 GJERSØE; 261  
 Gjetmundslykken; 133  
 Gjærde; 71; 367  
 Gjørseth; 146  
 Gjøvåg; 65  
 Gotaas; 358  
 GOTAAS; 358  
 Graff; 318  
 Gransæter; 242  
 Gratangen; 63  
 Gravdehaug; 51; 67; 271  
 GRAVDEHAUG; 347  
 Gravset; 204; 286  
 Gravseth; 143  
 Grefsen; 174; 306  
 Gremmergård; 234  
 Gribbestad; 99; 157  
 Gridset; 71; 72; 73; 80; 81; 89; 95; 97; 109;  
 135; 223; 242; 245; 250; 251; 270; 284;  
 287; 301; 311; 315; 317; 323; 353; 356;  
 374  
 GRIDSET; 19; 21; 71; 72; 73; 81; 135; 251;  
 284; 353  
 Gridseth; 21  
 Griegsby; 209  
 Grinde; 281  
 Grinstad; 21; 23; 116; 207  
 Grovfjord; 296  
 Grüner; 14; 91  
 Grytten prestegård (den gamle); **148**  
 GRYTTE; 21; 139; 140; 302  
 Grønnes; 177  
 Grøtta; 21; 42; 81; 83; 84; 89; 94; 115; 131;  
 132; 136; 139; 149; 173; 211; 217; 226;  
 259; 261; 295; 305; 312; 317; 354; 359;  
 375; 382  
 GRØTTA; 21; 89; 136; 137; 138; 139; 259;  
 261; 359  
 Grøtten; 21; 35; 39; 40; 76; 81; 84; 132; 136;  
 138; 139; 149; 159; 172; 177; 233; 359;  
 382  
 GRØTTEN; 21; 115; 132; 136; 138; 139; 217  
 GRØTTØREN; 351  
 Grøttøren; 259  
 Grøvdal; 21; 22; 23; 44; 64; 70; 85; 86; 106;  
 140; 141; 157; 166; 169; 175; 192; 211;  
 217; 223; 225; 243; 354; 356; 361; 389  
 GRØVDAL; 21; 64; 65; 140; 141; 157; 192;  
 193; 216  
 Gråberg; 234  
 GRÅBERG; 234  
 Gråberget; 23; 180; 199  
 GRÅBERGET; 199

Gudal; 143  
 Gudbrandsdalen; 17; 79; 124  
 Gule; 308  
 Gunnestad; 60  
 Gusiaasen; 23; 239  
 GUSIAASEN; 226; 227  
 Gussiås; 296  
 Guterud; 304  
 Gyland; 210  
 Gyldenskog; 371  
 Gyldenskov; 21; 141; 173; 186; 360  
 GYLDENSKOV; 21; 141  
 GYLDENSKOW; 173  
 Gyldenaas; 352  
 GYLDENAAS; 21; 141; 142; 268  
 Gaas; 163; 312  
 Gåskjølen; 358  
 GÅSKJØLEN; 358  
 Habostad; 220  
 Hadsel; 63; 169; 233  
 Hafslø; 194; 195; 196; 233  
 Hage; 49  
 Hageholen; 26; 173  
 HAGEHOLEN; 334  
 Hagelykken; 131; 159  
 Hagen; 19; 21; 22; 35; 38; 44; 58; 70;  
     76; 92; 94; 111; 115; 119; 122; 134;  
     142; 146; 157; 159; 160; 176; 185;  
     193; 214; 217; 234; 248; 249; 265;  
     271; 275; 311; 315; 316; 323; 344;  
     351; 375  
 HAGEN; 21; 142; 143; 144; 145; 146; 156;  
     176; 357  
 Hallingdal; 164; 296; 359  
 Halse; 32; 43; 69; 92; 103; 111; 125; 238;  
     278; 279; 300; 303  
 HALSE; 69; 116; 122; 123; 124; 279  
 HALSEHAGEN; 213; 214  
 Hamar; 83; 84; 234; 323  
 Hamarøy; 60; 63  
 Hamerøen; 115  
 Hammerfest; 63; 137  
 Hammersletten; **148**; 387  
 Hammervold; 80; 98  
 Hamnes; 229  
 Hamre; 21; 35; 77; 89; 124; 136; 150; 153;  
     159; 172; 224; 226; 238; 241; 242; 243;  
     281; 282; 307; 313; 315; 361  
 HAMRE; 21; 149; 150  
 Hanehoug; 286  
 HANEKAMBSHOFF; 150  
 Hanekamhaug; 21; 27; 89; 90; 110; 111; 135;  
     142; 150; 151; 153; 154; 162; 170; 173;  
     177; 188; 203; 211; 230; 233; 250; 269;  
     282; 287; 291; 322; 338; 357; 376; 379;  
     380; 387  
 HANEKAMHAUG; 21; 79; 80; 112; 150;  
     153; 154; 155; 203; 281; 291; 301; 302;  
     337; 338  
 Hanset; 22  
 HANSET; 176  
 Haram; 169  
 Hareide; 210; 212  
 Harstad; 302  
 Harvoll; 187  
 Harøysund; 308  
 Hatle; 21; 32; 43; 44; 75; 82; 90; 96; 98; 99;  
     107; 134; 155; 156; 158; 160; 177; 186;  
     197; 198; 216; 245; 288; 316; 350; 353;  
     354; 367; 370; 373; 374; 375  
 HATLE; 21; 96; 155; 156; 157; 158  
 Hatledal; 256; 328  
 HATLEDAL; 328  
 Hatlen; 76; 138; 271; 281; 287; 305; 371; 379  
 HATLEN; 138; 271  
 Hatlie; 82; 98  
 HATLIE; 82  
 Hatløya; 132  
 Hattfjellidal; 234  
 Hauge; 164; 380  
 Haugen; 106; 201; 209; 291; 365; 389  
 Hauges; 211; 235; 246  
 Haugesund; 104; 296  
 Haugnes; 169  
 Haukdal; 67  
 Haukeberg; 25; 75; 98; 149; 158; 217; 224;  
     244; 282; 284; 333; 355; 356  
 HAUKEBERG; 244; 245; 282; 283; 286; 371  
 Haukland; 324  
 Haukås; 9

Hedal; 53  
 HEEN; 21; 24; 27; 45; 82; 122; 145; 146;  
     156; 158; 159; 160; 161; 173; 175; 176;  
     251; 356; 357; 375  
 Hegera; 347  
 Hegerholm (se også Hægerholm); 36; 37; 79;  
     101; 140; 233; 271; 312; 350  
 HEGERHOLM; 36; 145; 166; 169  
 Heimdal; 249  
 Helchestad; 54  
 Helgeland; 60; 65  
 Helland; 130  
 Helle; 76  
 Heltne; 102  
 Hemnes; 60; 63; 248  
 Hemsedal; 83; 84; 368  
 Hen; 8; 64; 76; 82; 83; 84; 100; 121; 138;  
     146; 172; 176; 217; 234; 277; 298; 302;  
     305; 316; 324  
 Herje; 295; 374  
 Hersel; 81; 308  
 HERSEL; 68  
 Hessen; 296  
 Hestad; 296  
 Hestnes; 84  
 Hevne; 207  
 Hjelden (se også Gjelden og Jelden); 237  
 Hjelset; 341; 342  
 Hjelseth; 115; 341  
 Hjelvik (se også jelvig); 295; 375  
 Hjertvik; 308  
 Hjørundfjord; 127  
 Hobrænder; 294  
 Hobøl; 248  
 Hoel; 19; 39; 60  
 HOEL; 37  
 Hoem; 116; 175; 234; 303  
 HOEM; 234  
 Hoff; 22; 132; 162; 242; 305  
 HOFF; 22; 162  
 Hogtvedt; 299  
 Holakerholen; 334  
 Holand; 248  
 Hole; 22; 23; 41; 49; 59; 69; 75; 77; 82; 85;  
     89; 97; 108; 113; 116; 124; 128; 154; 162;  
     **167**; 169; 171; 173; 181; 187; 188; 196;  
     199; 201; 211; 213; 239; 245; 246; 255;  
     257; 264; 277; 281; 288; 291; 292; 296;  
     300; 301; 302; 315; 317; 318; 321; 327;  
     330; 340; 341; 353; 365; 366; 368; 387  
 HOLE; 22; 24; 27; 76; 82; 85; 89; 111; 112;  
     124; 162; 163; 165; 176; 181; 187; 201;  
     245; 246; 293; 330  
 Holen; 64  
 Holm; 84; 131; 284  
 Holmboe; 212; 276  
 Holmedal; 195  
 Holmeide; 241  
 Holmem; 172; 301; 322  
 Holmemstranda; 41; 295; 296; 297  
 Holmestrand; 284  
 Holmsgjerde; 131  
 HOLSBØ; 342  
 Holseth; 84  
 Holst; 268; 288  
 Holthe; 297  
 Holum; 225  
 Honningsvåg; 136; 137  
 Horder; 50  
 Horgheim; 42; 54; 60; 63; 66; 68; 72; 75; 80;  
     91; 92; 97; 99; 101; 103; 110; 113; 114;  
     119; 126; 133; 135; 139; 145; 146; 163;  
     **183**; 191; 204; 208; 211; 213; 216; 250;  
     255; 262; 276; 279; 294; 295; 306; 315;  
     319; 330; 333; 371; 375; 376; 387  
 HORGHEIM; 20; 60; 63; 81; 91; 92; 93; 95;  
     208; 209; 234; 282; 333  
 HORHJEM; 257  
 Horne; 149; 241  
 Hoseth; 132; 187  
 Hosett; 128  
 Hostadgrenda; 328  
 Hovangsholen; 323  
 Hovde; 25; 85; 94; 100; 132; 135; 145; 154;  
     211; 237; 266; 288; 308; 354; 368; 369;  
     372  
 HOVDE; 288; 368  
 Hovden; 60; 236  
 Hovdenak; 142; 286  
 HOVDENAK; 142



Hovdenakken; 276  
 Hovelsrud; 226  
 Hovhangsholen; 347  
 Hundshammer; 194  
 Hunnes; 138  
 Hunnæs; 276  
 Husby; 297  
 Hyllesnes; 22; 23; 40; 43; 92; 93; 97; 101;  
 109; 163; 164; 215; 257; 263; 268; 276;  
 286; 300; 311; 312; 330; 362; 376  
 HYLLESNES; 22; 93; 94; 163; 165; 340  
 Hyrve; 77  
 Hægerholm; 22; 36; 37; 46; 79; 101; 140;  
 159; 170; 176; 218; 264; 286; 305; 312;  
 314; 337; 350; 354; 355; 367  
 HÆGERHOLM; 22; 165; 166; 169; 355  
 Hølgenes; 93; 94; 105; 106; 250; 387  
 Høljenes; 108; 122; 262; 367  
 HØLJENES; 94  
 Hølonda; 297  
 Hønefoss; 121; 282  
 Høsteng; 156  
 Høyen; 154  
 Hårstad; 297  
 Haaseth; 22; 209  
 HAASETH; 22; 169; 170  
 Idaho; 84  
 Illinois; 104  
 Indergård; 297  
 Indergaard; 296  
 Inderøy; 308  
 Indholm; 291  
 INDHOLM; 368  
 Indregård; 313  
 Indrelende; 58  
 Indresæter; 57  
 Inndyr; 356  
 Innfjorden; 7; 71; 72; 74; 84; 251; 259; 261;  
 284; 287; 353  
 Innholmen (se også Indholmen); 97  
 Innviken; 42; 63  
 Iowa; 64; 128  
 Irgens; 59  
 Isfjorden; 64; 65; 68; 136; 137; 180; 248; 260;  
 284; 297; 298; 306; 308; 358  
 Istad; 142; 177  
 Isterdal; 22; 24; 27; 48; 71; 89; 108; 153; 211;  
 218; 238; 239; 339; 340; 366; 367  
 ISTERDAL; 22; 89; 153; 170; 220; 239  
 Isterdalen; 233; 317; 381  
 Jard; 357  
 Jelden; 26  
 JELDEN; 350; 351  
 Jellen; 372  
 Jellestad; 171  
 Jelsten; 220  
 Jelvig; 375  
 Jemtebakken; 54  
 Jemtland; 282  
 Jernlokkobakk; 197  
 Jerpeløkken; 76  
 Jerset; 361  
 Jersæt; 350  
 JERSÆT; 350  
 Jolebert; 323  
 Jønsgård; 175  
 Jordhaug; 196  
 Julnes; 342  
 Julsæth; 76  
 Jørstad; 129  
 Kabben (se også Cabbin); 67; 128  
 Kabbesæter (se også Cabsæter); 292  
 Kabelvåg; 174; 175  
 KAFLI; 172  
 Kaffie; 22; 82; 86; 124; 136; 158; 160; 165;  
 169; 170; 175; 178; 216; 217; 263; 288;  
 291; 356  
 KAFLIE; 170; 171; 172; 173; 175; 176; 177;  
 178  
 Kalhagen; 233  
 Kalvik; 352  
 Kansas; 277; 341  
 Karwacki; 284  
 Kavli; 23; 47; 76; 82; 83; 84; 89; 101; 107;  
 111; 116; 136; 138; 141; 150; 166; 170;  
 172; 174; 175; 176; 177; 178; 214; 216;  
 244; 246; 278; 284; 295; 298; 312; 354;  
 356; 357; 372; 374  
 KAVLI; 22; 76; 146; 170; 214; 298; 356; 357;  
 359

Kavlie; 22; 48; 54; 80; 82; 85; 97; 113;  
 120; 124; 133; 136; 139; 142; 143;  
 145; 146; 150; 153; 155; 157; 158;  
 160; 161; 165; 169; 170; 171; 172;  
 176; 177; 186; 214; 216; 217; 270;  
 278; 288; 291; 334; 354; 355; 356;  
 370  
 KAVLIE; 22; 23; 54; 146; 165; 166; 172; 173;  
 176; 177; 178; 214; 288  
 Kavliassen; 177  
 Kelowna; 136  
 Kendall county; 104  
 Kensington; 134  
 Killingen; 22  
 KILLINGEN; 188  
 Kjeldslykken; 69  
 Kjelshus; 59  
 Kjelstad; 285  
 Kjerrulf; 226  
 Kjerulff; 55  
 KJERULFF; 55  
 Kjos; 104  
 Kjosstuen; 42; 308  
 Kjostuen; 327  
 KJOSTUEN; 327  
 Kjærsem; 334; 337  
 Kjølset; 294; 337  
 Kjønslletten; 230; 268; 305  
 Kjønstad; 210  
 Kjøpstad; 328  
 Kleiven; 178; 220; 292  
 Kleven; 22; 38; 47; 53; 58; 65; 70; 80;  
 113; 132; 134; 143; 161; 178; 179;  
 182; **183**; 192; 194; 195; 198; 199;  
 219; 220; 229; 264; 265; 275; 294;  
 301; 307; 308; 320; 321; 342; 344;  
 348; 379; 387  
 KLEVEN; 22; 38; 143; 144; 178; 181; 182;  
 185; 340  
 Kleverud; 323  
 Klinkenberg; 180  
 Klognes; 287  
 KLOGNES; 223  
 Klomstad; 357  
 KLONGNES; 287; 288  
 Kloppen; 276  
 Klungnes; 9; 22; 25; 36; 52; 72; 82; 154; 166;  
 225; 250; 280; 282; 354; 361  
 KLUNGNES; 22; 185; 186; 245; 286; 287  
 Knipen; 220  
 Kok; 55  
 Kokkin; 210  
 Kolflot; 22; 77; 82; 96; 141; 156; 171; 173;  
 174; 186; 360; 381  
 KOLFLOT; 22; 82; 83; 186  
 KOLFLOTH; 173; 174  
 Kolflaat; 77; 82; 141; 159; 160; 161  
 KOLFLAAT; 186  
 Kolflaath; 22; 84; 85; 97; 116; 124; 133; 156;  
 161; 169; 170; 174; 186; 216; 217; 270;  
 316; 334; 356; 381  
 KOLFLAATH; 22; 54; 146; 172; 173; 174;  
 175; 186  
 Kolling; 196; 247  
 Kolsete; 122  
 Kolstad; 94; 101; 139; 296; 367  
 KOLSTAD; 94; 101  
 Kongshaug; 132  
 Kongsund; 351  
 Kongsvinger; 235  
 Kornstad; 201; 308  
 Kors kirke (den gamle); **147**  
 Kors kirke (den nye); **221**  
 Kr.sund; 279  
 Kraft; 22; 211  
 KRAFT; 22; 187  
 Krag-Rønne; 383  
 Kristiania; 105; 209; 251  
 Kristiansand; 51; 60; 130; 187; 284  
 Kristiansund; 76; 77; 163; 211; 235; 276; 287;  
 318; 357  
 Krogen; 370  
 Krogset; 85; 173; 244  
 Krogstad; 242  
 KROHN; 339  
 Kroken; 357  
 Krossen; 284  
 KROSSEN; 284  
 Krukhaug; 53  
 KRUKHAUG; 53

Kvam; 22; 41; 111; 126; 199; 209; 241; 245;  
 309; 324; 327; 366  
 KVAM; 22; 187  
 Kvandal; 312; 313  
 Kveen; 265; 342  
 Kvernes; 201  
 Kvikne; 182  
 Kvitbergskår; 225  
 Kylling; 22; 32; 44; 49; 51; 56; 57; 58; 59; 63;  
 66; 67; 68; 70; 85; 115; 119; 125; 132;  
 134; 140; 156; 162; 164; 179; 180; 181;  
 182; **184**; 188; 192; 193; 194; 195; 196;  
 197; 200; 202; 203; 208; 213; 216; 218;  
 219; 239; 245; 247; 257; 260; 264; 265;  
 266; 267; 275; 291; 298; 308; 320; 322;  
 324; 329; 341; 343; 347; 348; 349; 351;  
 358; 359; 365; 371; 387  
 KYLLING; 22; 51; 67; 68; 76; 81; 130; 132;  
 133; 188; 191; 192; 193; 194; 195; 196;  
 197; 219; 257; 258; 265; 266; 267; 320;  
 322  
 Kyllingen; 128; 181; 219; 264  
 KYLLINGEN; 321  
 Kyllingklev; 387  
 Kyllingplass; 57; 180; 237; 267; 309; 328  
 KYLLINGPLOSS; 22; 197  
 Kyllingeigen; 59  
 København; 91  
 KÅGEN; 261  
 Kaagen; 197; 256; 261  
 Lake Hanska; 49; 50  
 Lampe; 236  
 Land; 144; 285; 324  
 Landmark; 215; 235; 383  
 Langeland; 22; 196  
 LANGELAND; 197  
 Langevaagen; 235  
 Langli; 228; 366  
 Langnes; 60  
 Langseth; 375  
 Larkollen; 352  
 LARSLET; 181  
 Larsslet; 70; 301; 307; 320  
 LARSSLET; 181; 182  
 Leeds; 235  
 Leen; 92  
 Leganger; 286  
 Legdsvoll; 122  
 Leikanger; 281  
 Leinstrand; 297  
 Lem; 200  
 Lerem; 23; 43; 97; 141; 146; 156; 165; 250;  
 278; 351; 354  
 LEREM; 23; 198; 199  
 Leren; 136; 163; 389  
 LEREN; 163  
 Lergrovik; 177  
 Lerheim; 308  
 Lervig; 301  
 Lesja (se også Lessøe og Læsøe); 20; 38; 47;  
 48; 50; 52; 53; 54; 55; 56; 58; 60; 64; 65;  
 66; 67; 68; 69; 76; 84; 96; 113; 115; 122;  
 126; 128; 133; 134; 143; 158; 159; 162;  
 173; 174; 180; 187; 192; 196; 197; 199;  
 200; 202; 230; 237; 246; 247; 249; 252;  
 262; 264; 265; 270; 276; 296; 300; 302;  
 304; 305; 307; 308; 309; 310; 319; 320;  
 322; 323; 324; 328; 329; 330; 334; 341;  
 342; 343; 344; 347; 348; 351; 359; 366;  
 368; 370; 372  
 Lesjaskog; 53; 66; 179; 181; 203; 208; 256;  
 359  
 Lesjaskogen; 156; 197  
 Lesjaverk; 214; 257  
 Lessøe; 64; 334  
 Lia; 344  
 Lian; 249  
 LIAN; 249  
 Lie; 51; 121; 180; 199; 247; 276; 319; 376  
 LIE; 23; 199; 200  
 Lied; 23; 129; 383  
 LIED; 23; 200  
 Lien; 26; 66; 73; 134; 140; 161; 247; 248;  
 258; 260; 263; 270; 292; 319; 322; 323;  
 329; 342; 343; 351; 380  
 LIEN; 140; 220; 263; 343; 349  
 Lille-Elvdalen; 276  
 Lillehammer; 162; 199; 200; 328; 357  
 Lillerødstøl; 55  
 LILLERØDSTØL; 58; 180

Lillestrøm; 174  
 Lillevold; 65  
 Lindhiem; 262  
 Lindseth; 129  
 Lindvik; 368  
 Linge; 40; 301  
 Lintz; 284  
 Lislien; 260; 344  
 Liverpool; 60  
 Ljones; 132  
 Ljørvoll; 241  
 Lofoten; 51; 78; 174; 248  
 Lofthaug; 356  
 Lom; 67; 77; 191; 193; 197; 228; 230; 246;  
     247; 266; 301  
 Lomb; 49; 52; 156; 181; 185; 191; 225  
 Long Beach; 208  
 Lonson; 105  
 Lora; 53  
 Los Angeles; 78  
 Lossius; 129; 178; 200; 245  
 Lund; 75; 277; 347  
 Lunde; 307; 309  
 Lundsbo; 295  
 Lykkeslet; 23; 35; 39; 49; 54; 56; 57; 64; 65;  
     66; 67; 68; 81; 132; 133; 143; 179; 180;  
     182; 202; 218; 261; 264; 304; 320; 322;  
     328; 342; 343; 348  
 LYKKESLET; 24; 180; 263; 264; 265; 266;  
     267  
 Lykkesletteigen; 264  
 Lyngheim; 104; 105; 299; 300; 306; 307; 387  
 Lyngheimsgjerdet; 300  
 Lynghjøm; 23; 41; 42; 43; 45; 46; 48; 60; 66;  
     67; 68; 69; 71; 75; 76; 78; 95; 98; 101;  
     103; 108; 112; 119; 120; 122; 125; 127;  
     133; 135; 138; 139; 145; 150; 158; 166;  
     176; 182; 186; 188; 200; 201; 204; 209;  
     211; 212; 220; 224; 225; 229; 230; 251;  
     256; 258; 267; 270; 276; 277; 279; 285;  
     296; 299; 300; 304; 305; 306; 322; 334;  
     338; 349; 350; 352; 361; 367; 372; 379  
 LYNGHJEM; 23; 74; 75; 76; 77; 78; 79; 80;  
     81; 104; 105; 112; 200; 201; 258; 276;  
     306; 307; 320  
 LYNGHJEMSGJERDET; 200; 201  
 Lynghjømstrømmingen; 196  
 Lyngstad; 308  
 Lysedal; 316  
 Lysedalen; 268  
 Lyster; 195; 215; 219; 239; 246  
 Lærem; 44; 58  
 Lærum; 131; 329  
 Læssøe; 276  
 Løeg; 236  
 Løken; 284  
 Løkra; 32; 39; 47; 51; 54; 59; 76; 82; 91; 112;  
     113; 116; 119; 124; 125; 130; 179; 192;  
     196; 203; 204; 213; 219; 229; 246; 255;  
     257; 260; 264; 281; 286; 293; 306; 309;  
     317; 323; 328; 344; 365; 367; 371; 387  
 LØKRA; 23; 179; 201; 202; 203; 204; 207;  
     220; 255; 256  
 Løkting; 339  
 LØNGIEM; 200  
 Lønset; 307  
 Lørenskog; 7  
 Løvgreen; 214  
 Løvik; 337  
 Løvestuen; 104  
 Laardal; 302  
 Madagaskar; 85  
 Malm; 194  
 Malmberget; 209; 214  
 Malmedal; 106; 201  
 Malumsvangen; 145  
 Mandalen; 225  
 Maristeinen; 205  
 Markanes; 100  
 Markenes; 166; 266  
 MARKENES; 81  
 Markestrand; 213  
 Marstein; 120; 144; **205**; 207; 261; 299; 306;  
     308; 334; 357; 372; 387  
 Marsteinfjøset; 206  
 MARSTEIN; 240  
 Marsteinsgjerdet; **206**; 298; 299; 306  
 Marsten; 14; 22; 23; 36; 38; 39; 40; 41; 74;  
     77; 78; 91; 92; 93; 102; 108; 114; 119;  
     120; 121; 122; 130; 133; 135; 142; 169;

172; 173; 187; 196; 207; 208; 209; 211;  
 212; 213; 214; 215; 218; 219; 220; 226;  
 235; 238; 239; 240; 242; 245; 259; 262;  
 270; 271; 275; 288; 294; 300; 301; 302;  
 306; 308; 309; 310; 312; 318; 334; 341;  
 352; 362; 368; 374; 375; 379  
 MARSTEN; 23; 24; 38; 74; 75; 78; 80; 81;  
 91; 122; 207; 208; 209; 210; 211; 212;  
 213; 214; 239; 240; 241; 259; 334; 360  
 Mausest; 135  
 Mausest; 233  
 Medby; 214  
 Mefundsbo; 52  
 MEGÅRD; 20  
 Megaard; 23; 40; 41; 69; 75; 80; 93; 101; 102;  
 109; 113; 128; 153; 179; 208; 220; 229;  
 230; 234; 243; 252; 258; 269; 270; 278;  
 281; 282; 283; 286; 301; 303; 337; 338;  
 339; 361; 379; 380; 381; 382  
 MEGAARD; 26; 27; 41; 90; 230; 282; 286;  
 339; 351; 361; 376; 379; 380; 381  
 Meisingset; 65  
 Melbye; 121  
 Melbø; 106; 119; 302  
 Melien; 132; 323  
 Melum; 84  
 Merg; 370  
 Meringdal; 383  
 Metlie; 236  
 Midtgaard; 234; **336**; 387; 387  
 MIDTGAARD; 286; 380  
 Minneapolis; 126; 135; 324  
 Minnesota; 47; 48; 49; 50; 105; 106; 134;  
 210; 277; 305; 306  
 Misund; 169; 170  
 Mittet; 308  
 Mjelva; 23; 40; 43; 76; 93; 103; 106; 107;  
 109; 112; 128; 130; 135; 137; 145; 155;  
 163; 164; 165; 195; 199; 213; 215; 219;  
 221; 228; 230; 235; 236; 247; 257; 263;  
 267; 268; 286; 300; 311; 312; 315; 362;  
 379; 387  
 MJELVA; 22; 23; 44; 163; 164; 165; 215;  
 216; 219; 337  
 Mjølvå; 234; 235  
 Mo; 240; 249; 352  
 Mo i Rana; 240; 249  
 Moa; 76; 83; 110; 120; 146; 172; 176; 229;  
 300; 382  
 MOA; 172; 176; 216  
 Mochlebust; 55  
 Moe; 23; 36; 56; 59; 92; 96; 133; 145; 158;  
 160; 161; 170; 171; 175; 176; 177; 188;  
 216; 217; 224; 241; 248; 271; 300; 317;  
 374; 382  
 MOE; 23; 138; 216; 217; 248  
 Moelv; 308  
 Moen; 23; 82; 198; 199; 216; 241; 244; 266;  
 276; 355; 375  
 MOEN; 23; 217  
 Molde; 9; 41; 100; 101; 105; 106; 112; 120;  
 122; 129; 130; 177; 187; 203; 209; 214;  
 240; 241; 248; 271; 277; 279; 286; 287;  
 294; 296; 321; 322; 329; 333; 342; 351;  
 362; 366; 369; 387; 387  
 Moldegård; 129  
 Molnes; 132  
 Monge; 23; 31; 32; 39; 44; 45; 51; 57; 60; 65;  
 67; 80; 90; 92; 100; 108; 115; 119; 121;  
 124; 126; 128; 131; 144; 164; 165; 179;  
 181; 182; 188; 191; 193; 203; 213; 218;  
 219; 220; **221**; 233; 234; 245; 258; 272;  
 281; 293; 294; 300; 302; 304; 306; 320;  
 324; 327; 329; 338; 349; 362; 369; 381;  
 387  
 MONGE; 23; 32; 35; 52; 70; 134; 181; 182;  
 191; 192; 203; 218; 219; 220; 293; 294;  
 300; 301; 323; 324; 328; 349; 351; 381  
 Monsås; 137; 330; 356; 368  
 MONSÅS; 137  
 Monsaas; 23; 71; 74; 80; 94; 95; 109; 115;  
 140; 149; 185; 211; 215; 216; 239; 245;  
 246; 269; 278; 283; 285; 300; 302; 313;  
 315; 333; 350; 355; 360; 369  
 MONSAAS; 23; 140; 142; 149; 185; 223;  
 224; 225; 278; 356; 360  
 MONSAASHAGEN; 142; 146  
 Montana; 106; 277; 344  
 Morey; 357  
 Morken; 372

Morstøl; 23; 77; 84; 110; 149; 211; 284; 371  
 MORSTØL; 23; 157; 225; 226  
 Morstølen; 263  
 Mosjøen; 79; 208; 209  
 Moss; 26; 123; 210; 235; 352  
 Motterudhaugen; 53  
 Moxnæs; 103  
 Mulmen; 285  
 Munte; 227  
 Munthe; 200  
 Must; 368  
 Mydske; 169  
 Myhre; 309  
 Myklebust; 230; 297  
 Myrabø; **222**; 267; 316; 344; 387  
 MYRABØ; 120  
 Myrabøe; 204  
 MYRABØE; 81; 307  
 Myrabøløkken; **222**; 387  
 Myrebø; 31; 40; 74; 92; 107; 210; 269; 280;  
 283; 292; 298; 316; 317; 319; 333; 382  
 MYREBØ; 107; 114; 119; 120; 279; 281; 333  
 Myrebøe; 79; 80; 82; 113; 121; 127; 133; 204;  
 294; 300; 321; 359; 361  
 MYREBØE; 60; 63; 64; 114; 119; 120; 121;  
 122  
 Myren; 134; 324  
 Møllerop; 23  
 Måndalen; 71; 75; 79  
 Mårud; 329  
 Nakken; 230; 234  
 Narvig; 209; 299  
 Narvik; 63; 174; 175; 214  
 Nauste; 243; 296  
 Nedrehagen; 281  
 Nelson; 238  
 Nerem; 328  
 Nerland; 288  
 Nerås; 149  
 Neraas; 310  
 Nes (se også Næs og Næss); 23; 122; 226;  
**231**; 259; 280; 294; 373; 387  
 NES; 23; 226  
 Nesje (se også Næsje); 73  
 NESJE; 295  
 Ness; 43; 201; 280  
 NESS; 141  
 Nasset (se også Næsset); 41; 55; 76; 78; 156;  
 176; 193; 209; 241; 242; 320; 341; 349  
 Nestande; 143  
 New York; 128; 210; 359  
 Newport News; 122  
 Nitter; 63  
 Nora; 20; 24; 36; 37; 38; 40; 54; 70; 80; 91;  
 94; 101; 105; 106; 108; 109; 110; 111;  
 116; 119; 146; 150; 154; 155; 162; 173;  
 176; 179; 198; 199; 203; 212; 223; 227;  
 228; **232**; 237; 238; 239; 245; **253**; 259;  
 263; 270; 275; 280; 283; 286; 294; 301;  
 303; 310; 313; 327; 337; 339; 340; 357;  
 362; 365; 370; 372; 379; 380; 381; 387  
 NORA; 24; 40; 72; 101; 173; 176; 193; 198;  
 212; 226; 227; 228; 235; 236; 237; 238;  
 239; 270; 281; 282  
 Norah; 257  
 NORAH; 164; 237  
 NORAHAGEN; 193  
 Nordal; 138; 239  
 Nordalen; 237  
 Norddal; 256; 366; 380  
 Norddalen; 40; 114; 134; 196; 197; 235; 309;  
 339  
 Nordgård; 121  
 Nordgaard; 104  
 Nordland; 73; 83; 103; 113; 234; 248; 356  
 Nordmjele; 63  
 Nordmøre; 40; 49; 68; 75; 229; 230; 234; 337  
 Nordreisa; 284  
 Nordseth; 358  
 Nordslatten; 347  
 Nore; 64; 104  
 Norgaard; 376  
 Normann; 8; 46; 121; 389  
 NORRE; 227  
 Norvig; 24; 40; 45; 97; 99; 150; 157; 162;  
 198; 223; 238; 281; 303; 311; 327; 350;  
 365  
 NORVIG; 24; 45; 238; 239  
 Norvighalsen; 99; 350  
 Noteng; 236



Numedal; 64  
 Nygård; 137  
 Nygaard; 180; 241  
 Nyhus; 324  
 Nyløvold; 324; 347  
 NYLØVOLD; 113; 347  
 Nystuen; 69; 115; 366  
 Nærem; 74  
 Næs; 36; 42; 89; 101; 140; 145; 154; 156;  
 172; 226; 285; 349; 359  
 NÆS; 36; 112; 186; 187; 259; 271; 321  
 Næset; 68  
 Næsje; 174  
 Næss; 35; 36; 43; 44; 59; 63; 77; 80; 108;  
 111; 146; 155; 156; 157; 158; 160;  
 165; 186; 195; 216; 227; 233; 239;  
 249; 251; 257; 259; 268; 271; 280;  
 286; 288; 298; 299; 307; 317; 351;  
 380  
 NÆSS; 23; 24; 44; 45; 115; 143; 150; 156;  
 166; 186; 226; 227; 233; 234; 249; 250;  
 268; 269; 271; 280; 299; 300; 316; 317;  
 320; 349; 351  
 Næsset; 27; 41; 45; 158; 215; 227; 243; 271;  
 310; 369; 380  
 NÆSSET; 369; 371  
 Nøstbakken; 25; 315  
 NØSTBAKKEN; 316  
 Nøsthol; 23; 41; 108; 114; 130; 211; 218; 226;  
 238; 242; 294; 309  
 NØSTHOL; 24; 239  
 Naara; 280  
 Odda; 261  
 Ofoten; 60  
 Ofstad; 144  
 Oftedal; 162  
 OHRA; 244  
 Ollestad; 154  
 Omdal; 109; 300; 369  
 OMDAL; 185; 224  
 Onsum; 129; 367  
 Opdal; 38; 199; 255; 321; 365; 366  
 Opgjærdet; 351  
 Ophus; 234; 235; 236  
 Ophuus; 234; 275  
 Oppigard; 24; 72; 74; 149; 162; 240; 241;  
 242; 243; 286; 296; 303  
 OPPIGARD; 24; 241; 242; 243  
 Oppigaard; 239; 277  
 Opøien; 51  
 Ora; 24; 86; 96; 141; 149; 158; 217; 250; 282;  
 283; 311; 352; 356; 357; 381  
 ORA; 24; 243; 244; 245  
 Oregon; 48; 276; 277  
 Ormalseng; 122  
 Ormem; 22; 24; 26; 59; 60; 70; 89; 96; 110;  
 114; 116; 127; 130; 138; 144; 173; 181;  
 187; 193; 194; 196; 197; 201; 202; 213;  
 215; 245; 246; **253**; 255; 259; 260; 264;  
 281; 292; 301; 329; 347; 348; 353; 365;  
 367  
 ORMEM; 24; 245; 246; 247; 249; 255; 257;  
 258; 301; 302; 329  
 Ormheim; 128; 129; 387  
 Oshaug; 233  
 Oslo; 7; 14; 36; 60; 79; 84; 102; 120; 129;  
 132; 137; 162; 175; 199; 200; 210; 229;  
 235; 240; 261; 276; 284; 288; 299; 306;  
 308; 352; 358; 383  
 Ostad; 169  
 Oste-kavli; 178  
 Oterøy; 302  
 Otterholm; 79; 373  
 OTTERHOLM; 373  
 Otterøy; 306  
 Ottestad; 153; 244; 315  
 PAGE; 208  
 Paulsen; 3; 22; 23; 110; 114; 119; 143; 144;  
 156; 185; 241; 245; 260; 264; 284; 285;  
 286; 327; 329; 342; 347; 357  
 Peters; 214  
 Pladsen; 57; 328  
 PLADSEN; 197; 198  
 Plassen; 180; 237  
 Polset; 142  
 Porter; 181  
 Portland; 277  
 Prestegaard; 280; 288; 339  
 Prestmoen; 295  
 Queensland; 306

Qvam; 20; 69; 200; 366  
 Qvistgaard; 212  
 Raknes; 170  
 Rakvaag; 302  
 Rakvåg; 101  
 Ramdal; 371  
 Randen; 327; 389  
 Rangnes; 7  
 Rappe; 125  
 Raudajokki; 137  
 Rauma folkebibliotek; 9; 10  
 Raustøl; 272  
 RAVNEBERG; 358  
 Refsdal; 42  
 Reijer; 149  
 Reistad; 358  
 Reitan; 36  
 Reiten; 24; 26; 36; 43; 71; 73; 75; 89; 94; 107;  
     108; 112; 135; 146; 153; 154; 160; 170;  
     176; 178; 179; 185; 213; 227; 228; 229;  
     244; 250; 251; 252; 259; 262; 269; 270;  
     278; 279; 280; 283; 285; 286; 287; 288;  
     291; 292; 300; 304; 311; **331**; 339; 340;  
     355; 361; 379; 387  
 REITEN; 24; 25; 26; 89; 178; 229; 230; 237;  
     249; 251; 268; 269; 270; 271; 285; 288;  
     291; 323; 339; 340  
 Reitesletten; 73  
 Rekdal; 38; 108; 120; 234  
 REKDAL; 234  
 Reknes helbredelsesanstalt; 49  
 Relling; 26; 339; 380  
 Remen (se også Remmen); 24; 38; 263  
 REMEN; 24; 251  
 R Emmem; 20; 23; 24; 31; 35; 38; 39; 40; 43;  
     49; 51; 53; 54; 56; 57; 59; 65; 66; 67; 68;  
     75; 78; 81; 82; 91; 92; 93; 98; 100; 101;  
     111; 114; 115; 116; 119; 121; 123; 125;  
     126; 128; 132; 133; 134; 143; 150; 164;  
     165; 169; 179; 180; 182; 193; 197; 201;  
     202; 208; 213; 218; 219; 224; 226; 228;  
     229; 238; 242; 243; 245; 246; 248; 250;  
     252; **254**; 260; 262; 263; 264; 267; 272;  
     278; 279; 281; 285; 291; 292; 293; 294;  
     296; 297; 298; 300; 301; 303; 304; 309;  
     316; 317; 318; 319; 320; 321; 322; 328;  
     333; 340; 342; 343; 344; 348; 349; 351;  
     359; 365; 366; 369; 379; 380; 381; 387  
 REMMEM; 24; 100; 101; 116; 141; 165; 252;  
     255; 257; 258; 259; 260; 262; 263; 264;  
     267; 300; 301; 302; 303; 304; 307; 320  
 Remmen; 76; 77; 116  
 Rendalen; 78; 181  
 Rengård; 174  
 RENAAS; 287  
 Ringdal; 132  
 Ringebru; 115; 228; 256  
 Ringsaker; 248; 308; 324; 327  
 Ris; 240  
 Risbakken; 322  
 RISE; 299  
 Risen; 133; 165; **273**; 298; 299; 305; 387  
 RISEN; 211; 298; 299  
 Risøyhamn; 63  
 Ritzman; 102  
 Rochnem (se også Rochnem); 25; 353  
 ROCHNEM; 323  
 Rodin; 282  
 ROE-ÆTTEN; 24; 267; 269  
 Rogne; 200  
 Roknem (se også; 311; 317  
 Rokstad; 135; 327  
 Romsdal Museum; 342  
 Romsdal sogelag; 9; 10; 49; 172; 177  
 Romsdals Budstikke; 9  
 Romsdalsfjorden; 17  
 Romsdalsmuseet; 13; 51  
 Ronna; 67; 317  
 Rosson; 207  
 Rotset; 102  
 Røvik Kirke; 135  
 Rudi; 40; 96; 334; 368  
 RUMMELHOFF; 122; 123  
 Rundtom; 68; 252  
 Russeløkken; 240  
 Rusvik; 60  
 RUSVIK; 60  
 Ruud; 102; 352  
 Ruud-Pedersen; 102  
 Ryg; 214

Rygg; 276  
 Rygge; 352  
 RYPDAHL; 360  
 Rypdal; 360  
 Ræstad; 143; 306  
 Rød; 24; 26; 121; 209; 215; 320; 327; **336**;  
 347; 387  
 RØD; 24; 271  
 Rødal; 243  
 Rødstøl; 24; 32; 35; 39; 51; 52; 55; 56; 57; 58;  
 59; 64; 67; 68; 70; 125; 131; 143; 144;  
 156; 179; 180; 191; 192; 193; 194; 195;  
 197; 198; 210; 246; 256; 257; 264; 266;  
 267; 272; 273; 275; 307; 320; 330; 343;  
 348; 349; 387  
 RØDSTØL; 19; 24; 32; 56; 57; 58; 59; 68;  
 188; 191; 266; 271; 272; 275; 330; 333  
 Rødven; 106; 138; 173; 186; 239; 250; 313;  
 315; 330; 354; 356; 359  
 RØESTØL; 271  
 Rønning; 104; 312  
 Rønningen; 55; 104; 137; 208; 209  
 Røring; 164  
 Røsberg; 178  
 RØSTØL; 271; 272  
 Røv; 65  
 Røvich; 301; 380  
 RØVIG; 102; 209; 210  
 Røvig sogn; 21; 135  
 Røvig H. O.; 7; 9; 14; 18  
 Røvik; 78; 103; 135; 182; 209; 237; 301  
 Rånå; 262  
 Raanaa; 25; 64; 69; 114; 130; 202; 249; 252;  
 304; 305; 307; 308; 309; 310; 324; 348  
 Raanaabrekken; 25  
 Raanaahaug; 264; 266  
 Sachsen; 235  
 Samsæt; 361  
 San José; 357  
 Sand; 299  
 Sandbo; 334  
 Sandborg; 25; 132; 235; 275; 286; 376  
 SANDBORG; 25; 275; 276  
 Sande; 380  
 Sandhaug; 239  
 Sandhaugen; 41; 239  
 Sandnes; 40; 186; 250; 295  
 Sandshamn; 138  
 SANDVIKSBØ; 210  
 Sannes; 296  
 Schanche; 376  
 SCHARE; 373  
 Schei; 84; 210  
 SCHIRI; 100; 307  
 Schnell; 287  
 Seattle; 47; 284  
 Sehm; 130  
 Sekken; 84; 269  
 SELEN; 305  
 Selig; 219  
 Seljehoug; 338  
 Seljevold; 173  
 Sell; 257  
 Selnes; 65  
 Seterhoug; 338  
 Seth; 105; 344  
 Setnes; 24; 25; 26; 27; 35; 36; 40; 44; 45; 47;  
 60; 70; 71; 72; 76; 79; 80; 82; 83; 86; 89;  
 90; 92; 93; 96; 98; 103; 105; 107; 109;  
 110; 113; 116; 131; 143; 146; 149; 150;  
 154; 155; 156; 159; 160; 162; 164; 166;  
 172; 173; 177; 178; 179; 185; 186; 187;  
 198; 203; 208; 213; 224; 225; 229; 230;  
 233; 236; 238; 243; 244; 245; 247; 249;  
 267; 268; 269; 270; 271; 275; 276; 277;  
 278; 279; 280; 283; 285; 286; 287; 288;  
**289**; 291; 292; 299; 302; 303; 304; 305;  
 313; 316; 317; 319; 322; 330; 333; 338;  
 339; 341; 351; 354; 355; 357; 360; 361;  
 367; 368; 369; 370; 372; 376; 379; 380;  
 381; 382; 387  
 SETNES; 25; 37; 40; 41; 69; 81; 86; 89; 90;  
 96; 105; 106; 110; 116; 144; 178; 267;  
 268; 269; 270; 271; 276; 277; 278; 279;  
 280; 282; 283; 284; 285; 286; 287; 288;  
 291; 337; 341; 351; 367; 370; 376; 379  
 Setnesreiten; 72; 73; 216; 233; 271; 285; 288;  
 291; 343; 379  
 SETNESREITEN; 270; 271; 285; 286; 287  
 Setnesstuen; 287; 367

SETNESSTUEN; 96; 337  
 Setnesødegård; 106; **290**  
 Setnæsstuen; 367  
 Siem; 26; 65; 97; 196; 228; 243; 315; 327  
 SIEM; 243; 359  
 Sira; 66; 149; 193; 241; 243; 348  
 SIRA; 66; 241  
 Sivertsgaard; 141; 243; 381  
 SIVERTSGAARD; 243  
 Sjetne; 357  
 Sjoa; 357  
 Sjursgård; 243  
 Sjødin; 214  
 Skare (se også Schare); 142; 368  
 Skarnes; 170  
 Skarphol; 133  
 Skauland; 60  
 Ske (se også Schei); 234; 236  
 Skeide; 73  
 Skeie; 372  
 Skien; 60; 105; 248; 306; 358  
 Skiri; 6; 17; 25; 31; 35; 38; 42; 44; 45; 47; 49;  
     50; 51; 53; 54; 57; 60; 63; 68; 73; 75; 76;  
     77; 79; 80; 83; 92; 95; 103; 104; 105; 108;  
     111; 112; 113; 114; 116; 119; 122; 123;  
     124; 125; 129; 133; 134; 139; 140; 146;  
     150; 153; 162; 164; 179; 181; 182; 188;  
     198; 201; 203; 204; 208; 209; 211; 214;  
     216; 224; 233; 234; 237; 238; 239; 240;  
     242; 245; 246; 249; 251; 252; 255; 258;  
     259; 260; 261; 263; 264; 268; 276; 279;  
     280; 281; 285; 287; **290**; 291; 292; 293;  
     294; 298; 300; 301; 303; 304; 305; 307;  
     309; 310; 316; 317; 318; 333; 340; 355;  
     360; 365; 367; 371; 373; 376; 379; 380;  
     381; 382; 387; 389  
 SKIRI; 25; 26; 38; 49; 52; 104; 111; 112; 122;  
     287; 291; 292; 293; 294; 295; 296; 297;  
     298; 299; 300; 303; 307; 308; 309; 310;  
     349  
 Skjelbostad; 25; 71; 100; 143; 238; 244; 251;  
     308; 311; 313; 353; 374  
 SKJELBOSTAD; 25; 251; 311  
 Skjellum; 22; 193  
 Skjervem; 164  
 Skjerven; 83; 373  
 Skjervet; 39; 208; 213; 306  
 SKJERVET; 214  
 Skjevik; 178  
 Skjåk; 327  
 Skodje; 65; 84; 193; 357  
 Skog; 298  
 Skogstad-ætten; 214  
 Skoldval; 327  
 Skorgen; 25; 35; 46; 73; 82; 85; 95; 100; 135;  
     141; 142; 143; 144; 146; 149; 150; 160;  
     163; 166; 171; 213; 215; 218; 223; 229;  
     241; 268; 270; 280; 311; 312; 313; 316;  
     324; 333; 334; 340; 344; 350; 355; 356;  
     366; 371; 375  
 SKORGEN; 25; 73; 82; 100; 227; 268; 287;  
     311; 312; 313; 314; 315; 316; 349; 356;  
     359  
 SKORGERØNNING; 312  
 Skotte; 329  
 Skudvik; 132  
 Skurstad; 112  
 Skålhavn; 74  
 Skaar; 52  
 Sletta; 6; 14; 17; 25; 32; 39; 47; 50; 51; 52;  
     53; 54; 55; 58; 60; 64; 65; 66; 70; 79; 80;  
     81; 90; 94; 102; 111; 113; 115; 120; 124;  
     125; 131; 132; 143; 144; 161; 179; 180;  
     181; 182; 187; 188; 192; 193; 194; 195;  
     196; 197; 198; 199; 202; 203; 204; 207;  
     208; 209; 211; 216; 217; 219; 229; 239;  
     247; 252; 256; 257; 259; 262; 264; 265;  
     267; 268; 272; 279; 280; 292; 293; 300;  
     303; 307; 316; 317; 318; 319; 320; 321;  
     323; 324; **325**; 328; 330; 333; 338; 341;  
     344; 347; 348; 351; 353; 354; 362; 366;  
     369; 375; 379; 387  
 SLETTA; 25; 32; 39; 50; 52; 53; 55; 58; 60;  
     63; 64; 65; 67; 68; 70; 80; 115; 132; 179;  
     180; 181; 182; 193; 195; 198; 199; 209;  
     262; 264; 266; 267; 316; 317; 318; 319;  
     320; 321; 323; 324; 328; 329; 333; 366  
 Slettafonna; **325**; 387  
 Slettagjeld; 58; 179; 192; 324; **326**; 387  
 SLETTAGJELD; 58; 59; 195

Slettagjelden; 58  
 Slettali; 25; 35; 39; 52; 56; 58; 69; 74; 100;  
     107; 180; 194; 198; 199; 262; 264; 272;  
     292; 319; 321; 322; 330; 342; 343  
 SLETTALI; 25; 39; 179; 180; 182; 194; 195;  
     329; 330; 333  
 Slettalie; 100; 107; 124; 319; 321  
 SLETTALIE; 194  
 Slettaløkken; 199  
 SLETTALØKKEN; 199; 200  
 SLETTATEIG; 319  
 Slettateigen; 65  
 Slettaøien; 256; 257; 320; **326**; 387  
 SLETTAØIEN; 53; 66  
 Slettaøyen; 53; 389  
 SLETTAØYEN; 53  
 Slette; 115  
 SLETTELI; 55  
 Sletten; 38; 66; 286; 334  
 Sletto; 315  
 Slettum; 339  
 Slettvoll; 298  
 Slitu; 261  
 Slyngstad; 203  
 Smedshammer; 352  
 Smith; 212  
 Snel; 101  
 Snellingen; 284  
 SNELLINGEN; 284  
 Sogge; 23; 24; 25; 26; 35; 37; 40; 41; 44; 53;  
     60; 69; 76; 80; 89; 90; 93; 105; 106; 107;  
     108; 119; 128; 131; 153; 158; 159; 164;  
     170; 173; 179; 201; 223; 224; 228; 229;  
     230; 236; 239; 243; 246; 250; 252; 262;  
     269; 277; 278; 279; 280; 282; 283; 292;  
     293; 300; 303; 305; 313; 316; 319; 322;  
     **331**; **332**; 333; 334; 337; 338; 339; 340;  
     341; 350; 351; 361; 366; 367; 369; 372;  
     375; 376; 379; 380; 381; 382; 387; 387;  
     387  
 SOGGE; 25; 26; 41; 44; 45; 80; 89; 108; 109;  
     155; 200; 228; 229; 230; 233; 237; 242;  
     246; 250; 268; 269; 270; 276; 277; 280;  
     282; 286; 323; 333; 334; 337; 338; 339;  
     340; 351; 375; 379; 380; 381  
 Soggebakke; 71; 72; 108; 223; 242; 268; **273**;  
     280; 295; 296; 356; 357; 371  
 SOGGEBAKKE; 72; 79; 80; 109; 242; 357;  
     370; 371  
 Soggebrekke; 26; 105; 195; **336**; 341; 366  
 SOGGEBREKKE; 26; 140; 181; 277; 338;  
     340; 375  
 Soggebrekken; 105; 107; 341; 351  
 SOGGEBREKKEN; 334  
 Soggebrækken; 162; 276; 322; 337  
 Soggemoen; 26; 44; 81; 121; 141; 169; 191;  
     193; 209; 259; 271; 276; **335**; 338; 340;  
     341; 347; 351; 359; 366; 387; 387  
 SOGGEMOEN; 24; 26; 209; 271; 276; 277;  
     340; 341; 350; 366  
 Soggereiten; 105; 106; 109; 111; 154; 204;  
     228; 286; 303; 321; 333; 334; 338; 357;  
     370; 381  
 SOGGEREITEN; 229; 230; 233; 322  
 Sogn; 42; 85; 209  
 Sogndal; 58; 122; 132; 309; 329  
 Sola; 127  
 Solberg; 284  
 Solem; 133; 295  
 Solemdal; 26; 135; 177; 209; 341; 342; 382;  
     387; 387  
 SOLEMDAL; 26; 341; 342  
 Solemdalsgjerdet; 21; 209  
 SOLEMDALSGJERDET; 135  
 Solhjell; 64; 358  
 Solør; 210; 237; 329  
 Sonne; 294  
 South Lake; 196; 358  
 Sparbu; 234; 236  
 Spjelkavik; 137  
 Spokane; 76; 196; 358  
 St. James; 50  
 Stadsbygd; 103  
 Stakeng; 42; 347  
 Stamstad; 365  
 Stangnes; 98  
 Stangvik; 171; 353  
 Statsbygd; 210  
 Statshaug; 70; 359  
 Statvig; 352

Staurset; 163; 260; 343  
 Staurseth; 26; 56; 179; 195; 224; 226; 248;  
     265; 267; 342; **345**; 348; 387  
 STAURSETH; 26; 275; 342; 343  
 Stavanger; 3; 137; 163; 180; 308  
 Stavem; 21; 26; 32; 49; 50; 51; 54; 56; 57; 64;  
     66; 67; 69; 113; 114; 115; 119; 122; 124;  
     128; 131; 134; 136; 140; 144; 145; 156;  
     177; 178; 185; 195; 197; 202; 204; 220;  
     248; 249; 255; 256; 259; 260; 264; 265;  
     267; 270; 271; 276; 314; 317; 319; 321;  
     323; 329; 333; 343; **345**; 362; 387; 389  
 STAVEM; 26; 32; 60; 115; 131; 188; 191;  
     193; 203; 256; 257; 259; 265; 301; 302;  
     308; 321; 322; 323; 343; 344; 347; 348  
 STAVEMSGJERDET; 256; 265  
 Stavemsstuen; 131  
 STAVEMSTEIG; 347  
 Stavemstuen; 218  
 STAVEMSTUEN; 52; 69  
 Stavik; 44  
 Stavlet; 54  
 Steen (se også Stenen); 170; 214; 215; 279  
 Steigen; 239; 281  
 Steinkjer; 105; 235  
 Stene; 40  
 Stenen; 44; 83; 161; 371  
 Stenhjem; 122  
 Stennæs; 45  
 Stensæter; 220; 263  
 Stensaa; 301  
 Stenungård; 200  
 Stjørdal; 180  
 Stockholm; 214; 248  
 Stokke; 43; 51; 54; 72; 93; 101; 115; 116;  
     124; 201; 202; 240; 245; 248; 292; 304;  
     318; 343; 344; **346**; 353; 359; 365; 387  
 STOKKE; 47; 48; 60; 191; 245; 246; 260;  
     261; 262  
 Stokstad; 229  
 Stolbin; 175  
 Stord; 83; 297  
 Stordalen; 69  
 Stor-Elvdal; 235; 236  
 Storfjell; 308  
 STORFJELL; 308  
 Storgjelden; 52; 53; 55; 69; 195; 343  
 STORGJELDEN; 55; 330  
 Storgulden; 228  
 Storløyken; 375  
 Storstølen; 268  
 Strand; 25; 26; 35; 39; 41; 46; 57; 80; 99;  
     100; 106; 160; 163; 169; 209; 258; 295;  
     311; 312; 340; 349  
 STRAND; 26; 36; 171; 227; 233; 266; 314;  
     349; 350  
 Stranden; 26; 39; 57; 100; 106; 140; 166; 169;  
     177; 200; 203; 233; 237; 280; 352; 368  
 STRANDEN; 35; 36; 37; 140; 349  
 Straume; 297; 362  
 Stryn; 58; 119; 120; 143; 256; 307  
 Strøm; 137; 187  
 Strømme; 26; 42; 43; 44; 74; 81; 99; 109;  
     141; 158; 174; 191; 193; 223; 233; 238;  
     259; 338; 341; 343; 352; 380  
 STRØMME; 26; 141; 276; 350; 351; 352  
 Strømsvåg; 199  
 Strømsøy; 344  
 Stueflotten; 24; 110; 182  
 STUEFLOTTEN; 275  
 Stueflåten; 143  
 Stueflaaten; 56; 57; 127  
 Stueland; 196  
 Stugeflotten; 210  
 Stølen; 170; 338  
 Størdal; 137  
 Sundt; 104; 351  
 Sundt-Olsen; 104  
 Sunmøre; 71; 78; 79; 102  
 Sunndal; 375  
 Sunndalsøra; 65; 199; 344  
 Sunset; 210  
 Surnadal; 242  
 Svalgres; 328  
 SVANE; 358  
 Svendsen, Sigrid; 187; 196; 221; 246; 383  
 Svendsrud; 180  
 Sverige; 63; 65; 116; 126; 131; 207; 214  
 Svinndal; 297  
 Svolvær; 63



Sweet Grass; 106  
 Syltebø; 241  
 Sæbø; 79; 218  
 Sæbøe; 41; 160; 270  
 Sækkeseter; 313  
 Sæter; 31; 48; 53; 54; 57; 59; 65; 68; 98; 108;  
     113; 114; 115; 119; 123; 131; 144; 149;  
     157; 176; 179; 181; 219; 241; 247; 249;  
     257; 258; 264; 268; 277; 299; 305; 307;  
     309; 310; 318; 319; 320; 321; 330; 340;  
     **346**; 360; 361; 375; 387  
 SÆTER; 65; 68; 108; 111; 113; 114; 115; 256;  
     257; 307; 319; 320; 365; 375  
 Sæterbø; 113; 144; 199; 239; 262; 327; 328;  
     **377**; 387  
 SÆTERBØ; 324; 327; 328; 344  
 Sæterhjellen; 65; 319  
 Sæth; 26; 71; 73; 142; 243; 245; 317; 323;  
     344; 349; 353; 374  
 SÆTH; 26; 352; 353  
 Sæther; 26; 67; 92; 96; 175; 240; 248; 249;  
     256; 260; 285; 309; 347; 348; 379  
 SÆTHER; 24; 114; 247; 248; 249; 260; 347  
 Sætherbø; 323  
 SÆTHERBØ; 57; 58; 344  
 SÆTHERBØE; 327  
 Sætnes; 299  
 Sættrum; 182; 247; 271  
 Sættem; 203  
 Sødahl; 93  
 Sødal; 207  
 Sødring; 212; 276  
 Søgne; 241  
 Søkvelven; 104  
 Sørenebo; 208; 308  
 Sørevik; 357  
 Sørfold; 299  
 Søvig; 149; 161; 353  
 Søvik; 7; 263; 368  
 Talvak; 116  
 Tanner; 368  
 Teigen; 319  
 Teilgård; 353  
 Texas; 209; 210  
 Thief River Falls; 47; 48; 105  
 Thue; 187  
 Thømt; 123; 389  
 Tingvold; 40; 42; 56; 121; 338; 343  
 Tingvoll; 76; 204; 251  
 Tistedal Kapell; 130  
 Toenberg; 85; 116; 163; 179; 357; 387  
 Tofte; 307; 308; 309; **377**  
 Toftelien; 307  
 Tokle; 21; 26; 36; 37; 38; 39; 47; 75; 85; 89;  
     125; 136; 139; 140; 150; 155; 158; 159;  
     160; 161; 165; 166; 172; 173; 178; 186;  
     198; 199; 224; 229; 230; 243; 246; 250;  
     251; 278; 280; 282; 283; 288; 300; 305;  
     314; 315; 322; 323; 334; 338; 353; 354;  
     355; 356; 360; 372; 382  
 TOKLE; 26; 89; 156; 173; 199; 278; 353;  
     354; 355  
 Toklehagen; 44; 145  
 TOKLEHAGEN; 145  
 TOKLIE; 141  
 Tollås; 244  
 Tolaas; 78; 194  
 Tomberg; 25; 103; 176; 207; 213; 215; 245;  
     249; 255; 258; 279; 288; 292; 293; 303;  
     321; 334; 372  
 TOMBERG; 116; 119; 122; 288; 320  
 Tomter; 154  
 TOMTER; 154  
 Torgunrud; 308  
 Torke; 381  
 Torset; 162  
 Torseth; 84  
 Torsløyken; 359  
 Torvig; 19; 80; 84; 85; 94; 97; 104; 105; 134;  
     135; 154; 172; 173; 185; 229; 243; 244;  
     246; 250; 259; 278; 281; 284; 288; 299;  
     355; 356; 357; 369  
 TORVIG; 26; 73; 104; 244; 250; 251; 349;  
     356; 359  
 TORVIGEN; 90  
 Torvik; 132; 196; 244; 305; 308  
 TORVIK; 250  
 Torvika; 103  
 Torvikbukkt; 229  
 Toten; 75; 209; 211

Tr.hjem; 328  
 Treschov; 47; 125; 272  
 Treschow; 66  
 Tresfjord; 143; 240; 303; 328  
 Treskov; 178; 188  
 Trolltinden; **183**  
 Trollveggen; **88**  
 Tromsø; 209; 235; 275; 358  
 Tromsøysund; 235  
 Trondal; 339  
 Trondenes; 175; 302  
 Trondheim (se også Tr.hjem); 7; 107; 162;  
 174; 175; 235; 236; 297; 306; 370; 383  
 Trondhjem; 78; 90; 91; 101; 130; 133; 169;  
 203; 235; 240; 249; 269; 305; 329  
 Tronstad; 78  
 Tronstadhagen; 295  
 Trygge; 242  
 Tryggeset; 127  
 Trænen; 369  
 Trøen; 77; 119; 120; 121; 133; 138; 174;  
 194; 196; 228; 259; 261; 263; 295; 306;  
 309  
 TRØEN; 26; 38; 41; 78; 119; 133; 204; 258;  
 359; 360  
 Trøsken; 182  
 TUNBERG; 41  
 Tundergaard; 169  
 Tveit; 51; 180  
 Tysfjord; 63; 209; 235  
 Tysnes; 241  
 Tønder; 200; 342  
 Tønsberg; 261  
 Tørhaug; 260  
 Tøsse; 284  
 Tøtdal; 341  
 USA (se også Amerika); 38; 41; 49; 64; 71;  
 76; 78; 84; 93; 95; 104; 112; 122; 123;  
 126; 128; 130; 138; 139; 144; 155; 163;  
 174; 175; 179; 180; 181; 191; 192; 193;  
 194; 195; 196; 197; 202; 203; 208; 209;  
 210; 211; 225; 230; 237; 238; 255; 256;  
 257; 258; 261; 267; 271; 275; 276; 277;  
 281; 284; 285; 294; 295; 297; 299; 301;  
 302; 303; 305; 306; 307; 308; 309; 313;  
 314; 322; 323; 324; 327; 329; 341; 342;  
 343; 344; 348; 357; 358  
 Ude; 297  
 UDE; 297  
 Uggelstad; 75  
 Uglevik; 127  
 Ulsrud; 93  
 Ulvik; 163  
 UNDHJEM; 360  
 Unhjem; 26; 27; 31; 36; 42; 47; 76; 77; 86;  
 105; 108; 109; 111; 120; 121; 136; 138;  
 141; 149; 159; 160; 163; 186; 216; 228;  
 233; 241; 246; 248; 259; 278; 292; 307;  
 315; 317; 358; 360; 366  
 UNHJEM; 26; 27; 39; 136; 145; 146; 149;  
 150; 278; 288; 358; 360; 361  
 Uren; 234  
 Uri; 119; 263; 298  
 UTEIDE; 63  
 Utigard; 149; 241  
 Vagbø; 241  
 Valdalen; 235; 301; 324  
 Valde; 357  
 Vallidal; 138; 237; 298  
 Valsøyfjord; 93; 240; 285  
 Valved (se også Walved); 84; 264; 349; 389  
 Vancouver; 104  
 Vang; 234  
 Vangen; 68; 144  
 Vardal; 305; 381  
 Vardø; 60  
 Veblung gård; 129  
 Veblungen; 278; 367; 368; 369  
 Veblungsnes; 17; 27; 40; 43; 68; 69; 82; 94;  
 126; 129; 130; 146; 162; 165; 174; 193;  
 195; 196; 203; 204; 236; 275; 277; 295;  
 304; 315; 337; 340; 341; 368; 370; 371;  
 372  
 VEBLUNGSNES; 112; 220; 286; 287; 315;  
 338; 340; 368; 370; 371  
 Vedalshaug; 294  
 Vedøy; 149; 150; 160; 239; 258; 283  
 Veen; 163  
 Velfjord; 42  
 Velle; 104

Venge; 27; 37; 69; 80; 103; 107; 164; 165;  
 187; 188; 204; 211; 228; 233; 234; 239;  
 245; 252; 255; 268; 269; 277; 280; 296;  
 309; 314; 316; 321; 338; 361; 362; **363**;  
**364**; 365; 367; 375; 387  
 VENGE; 27; 40; 164; 204; 233; 234; 314;  
 334; 361; 362; 365; 366  
 VENGBREKKEN; 366  
 Vengerønningen; 351  
 Vengestuen; 27; 38; 39; 166; 204; **364**; 366;  
 387  
 VENGESTUEN; 27; 257; 258; 366; 367  
 Venaas; 154  
 Verma; 45; 46; 260; 297  
 Vestad; 95  
 Vesterålen; 261  
 Vestgård; 235; 236  
 Vestnes; 65; 85; 108; 120; 169; 170; 230; 234;  
 243; 303; 314; 337; 381  
 Vestre; 284  
 Veum; 352  
 Veverneset; 295  
 Veøy (se også Vedøy); 84; 94; 95; 101; 131;  
 145; 162; 164; 172; 187; 226; 276; 296;  
 297; 301; 313; 322; 337; 359  
 Vигра; 127  
 VIK; 261  
 Vike; 241  
 Vikebygd; 135  
 Vikhagen; 294  
 Villa; 154; 320  
 Vinger; 235  
 Vinje; 27; 362  
 Vinstra; 144  
 Viom; 368  
 Vistdal; 76; 288; 298  
 Vold; 25; 71; 73; 74; 75; 79; 80; 81; 100; 101;  
 122; 128; 145; 154; 158; 185; 200; 250;  
 251; 265; 281; 313; 349; 351; 352; 359;  
 381  
 VOLD; 323  
 Volda; 285  
 Volden (se også Wolden); 162; 352  
 Voldheim; 137  
 Voll; 71; 75; 198; 277  
 Volquartz; 47; 125; 178; 188; 272  
 Vågane; 177  
 Vågbø; 93  
 Våge; 201  
 Vaage (Vågå, se også Waage); 42; 114;  
 129; 145; 194; 201; 277; 309; 340; 341;  
 359  
 Vågstranda; 74  
 Vaagsø; 49  
 Vågøy (se også Waagøy); 76  
 Våler; 210; 329  
 Walved; 322  
 Wangen; 322; 338  
 Washington; 47; 76; 196; 358  
 Weblung; 27  
 Weblungen; 27; 75; 282; 368  
 WEBLUNGEN; 367; 372  
 Weblungsnes; 27; 73; 75; 83; 86; 94; 96;  
 100; 109; 124; 128; 158; 176; 177;  
 211; 219; 226; 230; 259; 270; 282;  
 287; 302; 304; 322; 367; 369; 370;  
 371; 379  
 WEBLUNGSNES; 27; 72; 73; 81; 94; 95;  
 219; 220; 270; 271; 287; 288; 315; 367;  
 368; 369; 370; 371  
 Weblungsness; 322  
 WEBLUNGSNESS; 369  
 Wedø; 224; 249  
 Wedøy; 373  
 Welle; 133  
 Wenge; 27; 37; 38; 66; 69; 80; 165; 166; 238;  
 255; 269; 286; 296; 303; 304  
 WENGE; 40; 257; 279; 361; 362; 365; 366  
 Wenås; 234  
 Wenaas; 65  
 Westerlund; 261  
 Westvik; 296  
 Wiegaard; 275  
 Wien; 214  
 Wiig; 27; 35; 74; 85; 96; 116; 171; 282; 373  
 WIIG; 27; 372; 373  
 Willa; 297  
 Windsnes; 84  
 Wisconsin; 64; 138  
 Wisløff; 129

Wold; 27; 35; 42; 71; 81; 82; 100; 139; 146;  
 156; 214; 217; 226; 244; 291; 315; 353;  
 372; 373; 374; 375  
 WOLD; 27; 372; 373; 374  
 Wolden; 86  
 Woldstad; 27; 83; 98; 157  
 WOLDSTAD; 27; 374  
 Wolstad; 98; 107; 157; 172; 177; 217;  
 313  
 WOLSTAD; 141; 157; 374  
 Waage; 315; 337  
 Waagøy; 330  
 Ygre; 297  
 Ytreskodje; 65  
 Ytterli; 138  
 YTTERLI; 138  
 Ødegård; 48; 302; 387; 389  
 ØDEGÅRD; 150; 154  
 Ødegaard; 21; 27; 41; 43; 45; 47; 54; 63; 150;  
**151**; 153; 177; 201; 224; 233; 238; 269;  
 281; 287; 291; 292; 350; 351; 373; 375;  
 379; 387  
 ØDEGAARD; 37; 150; 153; 154; 155; 250;  
 287; 291; 351; 371  
 Ødegaarden; 381  
 Øgården; 328  
 Øgaarden; 25; 65  
 ØIEN; 58; 66  
 Øiumshaugen; 121  
 ØIUMSHAUGEN; 121  
 Øksnes; 299  
 Øre; 229; 285; 375  
 Ørsta; 236  
 Ørsten; 235  
 Østby; 65  
 ØSTEGAARD; 45  
 Østergaard; 358  
 Østigaard; 24; 76; 93; 95; 106; 110; 111; 128;  
 155; 164; 187; 223; 236; 246; 262; 269;  
 270; 271; 277; 334; **335**; 340; 341; **378**;  
 379; 387  
 ØSTIGAARD; 93; 106; 107; 109; 110; 246;  
 269; 334  
 Østvold; 137  
 Øverdalen; 7; 53; 63; 144; 260; 261; 328; 343  
 Øverland, Arnulf; 49  
 Øverli; 67; 192  
 Øverås; 149; 150; 241; 242; 243; 383  
 ØVERÅS; 149; 150; 241  
 Øvre Fiva; 20; 102; 113; 116; 124; 157; 164;  
 229; 299; 300; 306; 330  
 Øvrebøe; 135; 359  
 ØVREBØE; 71  
 Øvstebø; 324  
 Øvstedal; 27; 108; 302; 372; 375  
 ØVSTEDAL; 27; 375  
 Øwre; 357; 358  
 ØWRE; 358  
 Øyen; 27; 49; 191; 214; 218; 297; 328; 337;  
 366; 389  
 ØYEN; 27; 328; 375  
 Øyer; 199  
 Øygarden; **152**  
 Åfarnes (se også Alfarnes); 106; 131  
 Aag; 23; 64; 75; 93; 109; 113; 128; 153; 179;  
 208; 220; 228; 229; 230; 234; 243; 252;  
 258; 269; 270; 278; 281; 282; 283; 286;  
 301; 303; 339; 351; 354; 361; 376; 381;  
 382  
 AAG; 27; 64; 322; 334; 337; 338; 361; 376;  
 381  
 Aagesreiten; 376; 381  
 AAGESREITEN; 214  
 Aagaardslien; 310  
 Aak; 79; 144; 230; 276; 302; 306; 337; 339;  
 365; 375; 376; **378**; 387  
 AAK; 27; 322; 337; 375; 376; 381  
 Aaland; 380  
 Ålesund; 38; 65; 79; 104; 111; 113; 119; 128;  
 132; 133; 187; 210; 212; 220; 234; 235;  
 236; 276; 281; 285; 296; 297; 299; 301;  
 309; 318; 320; 342  
 Aalesund; 275; 276  
 Aamot; 328  
 Aandahl; 21; 96; 112; 136; 361; 379  
 AANDAHL; 171; 320; 321; 382  
 Aandal; 27; 44; 52; 82; 86; 92; 98; 136; 142;  
 146; 156; 159; 171; 174; 186; 216; 268;  
 271; 279; 280; 300; 310; 312; 342; 353;  
 361; 379; 381; 382

AANDAL; 27; 44; 111; 112; 140; 166; 171;  
216; 288; 361; 381; 382  
Åndalsnes; 7; 8; 17; 78; 85; 100; 104; 106;  
127; 128; 137; 174; 196; 234; 237;  
270; 281; 294; 306; 307; 327; 347;  
358; 383  
Aarhus; 358  
Aarseth; 226

Årø; 178  
Aarø; 294  
Aas; 21; 97; 98; 219; 240; 342; 370  
AAS; 141  
Åse; 137; 149; 298  
Aasebø; 299  
Aasen; 10; 76; 85; 141; 173; 192; 367; 389  
AASEN; 76; 85; 141; 142; 173